Zawartość białka w produktach

g białka / 100 g produktu

*owady – sucha masa, pozostałe produkty – masa świeża

FAO (2013) • PLOS ONE (2012) • Poore & Nemecek (2018)

Białko – zapotrzebowanie i jakość

DZIENNE ZAPOTRZEBOWANIE NA BIAŁKO

Zgodnie z Polskimi Normami
Normami Żywienia
(NIZP PZH–PIB, 2024)

Kobiety (19–50 lat)	**Mężczyźni** (19–50 lat)
0,8–1,0 g / kg masy ciała / dzień	**0,8–1,0 g / kg** masy ciała / dzień
≈ 48–60 g białka / dzień (dla 60 kg)	**≈ 56–70 g białka / dzień** (dla 70 kg)

Zapotrzebowanie może być wyższe w zależności
od aktywności i stanu fizjologicznego

AMINO ACID PROFILE TABLE

Aminokwas egzogenny	Owady	Mięso	Rośliny
Leucyna	✓	✓	✓
Lizyna	✓	✓	–
Metionina	✓	✓	–
Treonina	✓	✓	
Walina	✓	✓	
Izoleucyna	✓	✓	✓
Tryptofan	✓	✓	✓
Fenyloalanina	✓	✓	✓
Histydyna	✓	✓	✓

białko owadzie = kompletny profil aminokwasowy

białko roślinne = ograniczone w niektórych aminokwasach

Białko owadzie zawiera **komplet aminokwasów egzogennych (EAA)**

Profil porównywalny z białkiem zwierzęcym

SOURCE: NIZP PZH–PIB (2024) • FAO (2013) • PLOS ONE (2012) • MDPI (2022)

Ile produktu dostarcza ~60 g białka?

Przykładowe porcje dla osoby dorosłej

Proszek z owadów
~85–110 g (sucha masa)

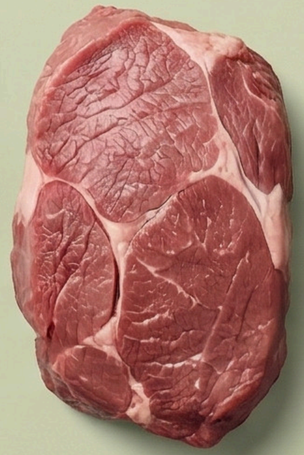

Wołowina
~250–300 g

Drób
~260–300 g

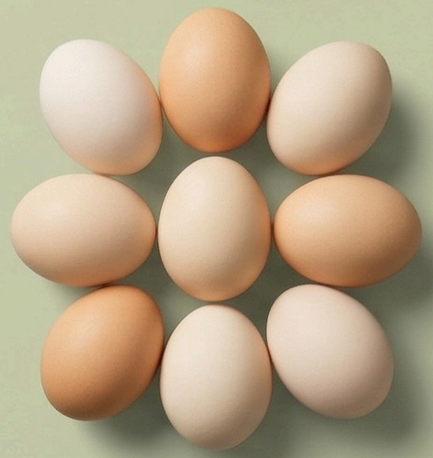

Jaja
~8–9 sztuk

Twaróg
~400–550 g

Produkty z owadów należą do najbardziej skoncentrowanych źródeł białka

Wartości orientacyjne – mogą się różnić w zależności od produktu i zawartości wody.

FAO (2013) • PLOS ONE (2012) • NIZP PZH-PIB (2024)