🦗 Jak powstaje białko owadzie?

Proces produkcji produktów z owadów stosowanych w żywności. Na podstawie badań FAO i EFSA.

🏭 KROK 1: Hodowla owadów

Owady, takie jak świerszcze lub larwy mącznika młynarka, są hodowane w kontrolowanych warunkach. Produkcja odbywa się w specjalnych farmach, często w systemach pionowych, które pozwalają efektywnie wykorzystać przestrzeń.

🧺 KROK 2: Zbiór owadów

Po osiągnięciu odpowiedniego stadium rozwoju owady są zbierane z hodowli. W produkcji żywności wykorzystywane są tylko gatunki dopuszczone do obrotu w UE jako novel food.

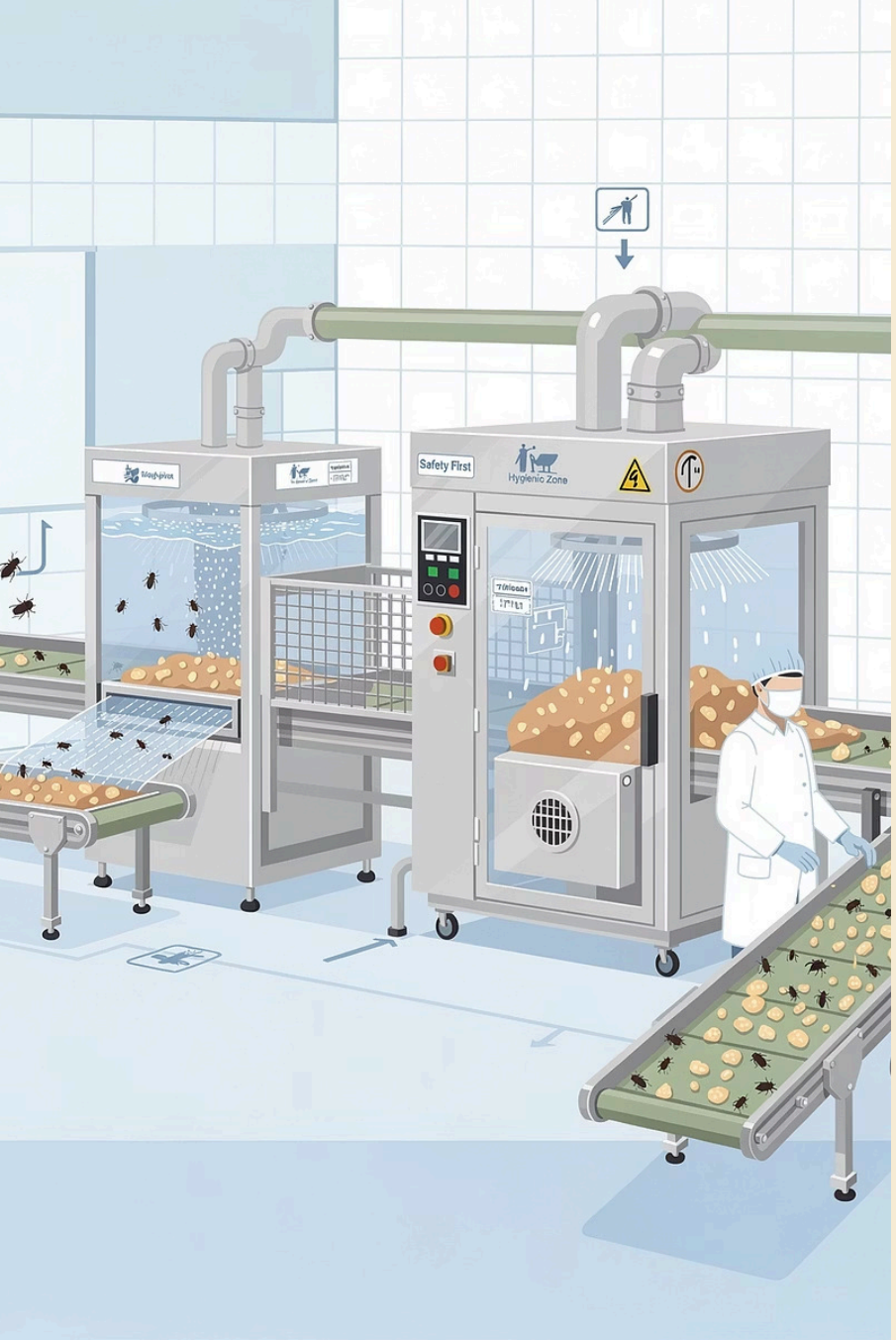

🔥 KROK 3: Obróbka wstępna

Owady są oczyszczane i poddawane obróbce termicznej, aby zapewnić bezpieczeństwo mikrobiologiczne produktu. Ten etap jest porównywalny z procesami stosowanymi przy produkcji innych produktów spożywczych.

💨 KROK 4: Suszenie

Aby zwiększyć trwałość produktu, owady są suszone. Usunięcie wody pozwala uzyskać produkt o wysokiej koncentracji składników odżywczych.

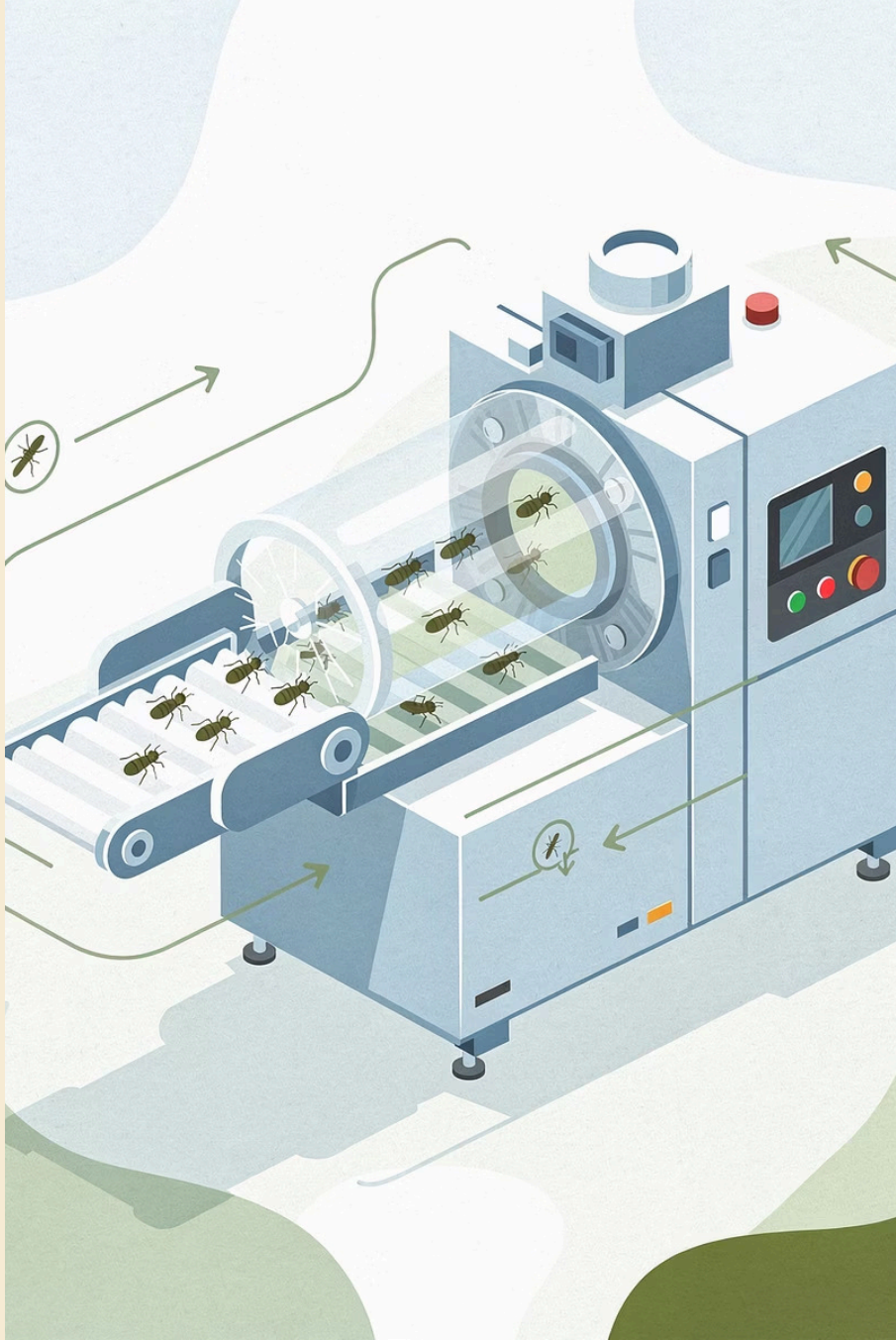

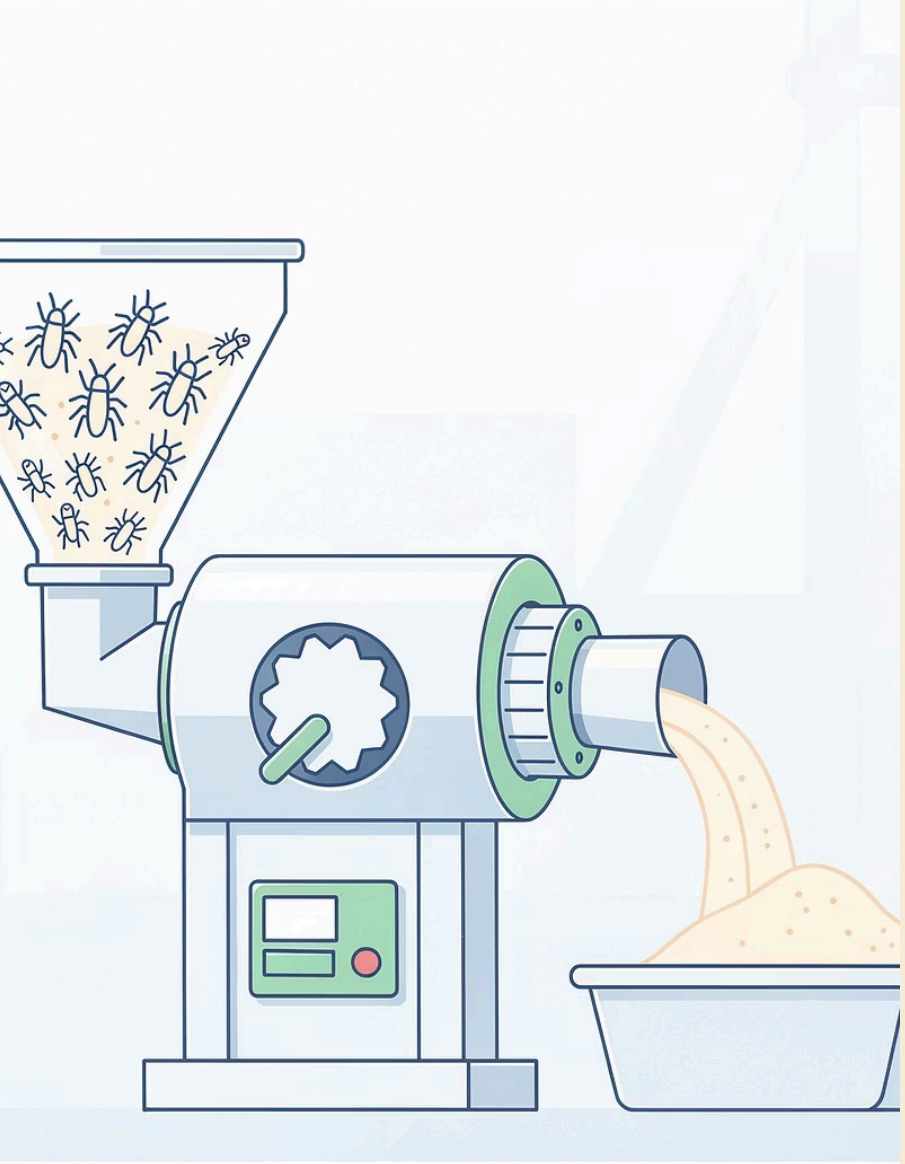

⚙️ KROK 5: Mielenie

Wysuszone owady mogą być mielone na drobny proszek. Powstaje w ten sposób mąka owadzia, która jest wykorzystywana jako składnik wielu produktów spożywczych.

✅ KROK 6: Gotowy produkt

Białko owadzie może być wykorzystywane w różnych produktach, takich jak batony białkowe, makarony, przekąski czy proszki białkowe.