EDUCACIÓN

EDUCACIÓN

D	¿Va a necesitar necisitar un préstamo estudiantil? ¿Tiene un plan para efectuar los pagos?
I	¿Podrá trabajar mientras va a la universidad? ¿Cómo se mantendrá mientras está en la universidad?
S	¿Cuánto dinero tiene que ahorrar para poder ir a la universidad? ¡Haga un plan de ahorros!
C	Si usted quiere un préstamo estudiantil, su pantuaje de crédito va a determinar su tasade interés.¡Entre más alto sea su pantuaje, tendrá mejores opciones!

AUTOMÓVIL NUEVO

AUTOMÓVIL NUEVO

D	¿Su deuda está limitando las posibilidades para comprar un automóvil? ¿Necesitará un préstamo para auto? Si es así, ¿Cómo planea pagarlo?
I	¿Tiene los ingresos para mantener una cuota mensual? ¿Tener un automóvil le ayudará atener más ingresos?
S	¿Cuánto ha ahorrado? Cuanto más pueda pagar de contado, más baja será la cuota mensual.
C	¿Conoce su putuaje de credito? Tenga por lo menos a 700. Entre más alto sea supuntaje, más bajos serán los intereses y las cuotas.

JUBILACIÓN

JUBILACIÓN

D	¿Ha considerado cómo será su jubilación si aún tiene deudas por pagar? ¡Puede que no se pueda retirartan pronto como desea!
I	¿Necesitará aún ingresos cuando se retire? ¿Su seguro social será suficiente?
S	¿Cuánto dinero necesitará para jubilarse? ¡Haga un presupuesto futuro y saque las cuentas!
C	Entre mejor sea su ahorro ahora, mejor será su jubilación. Un buen historial crediticio bajará los costos del seguro y la asistencia mientras envejece.

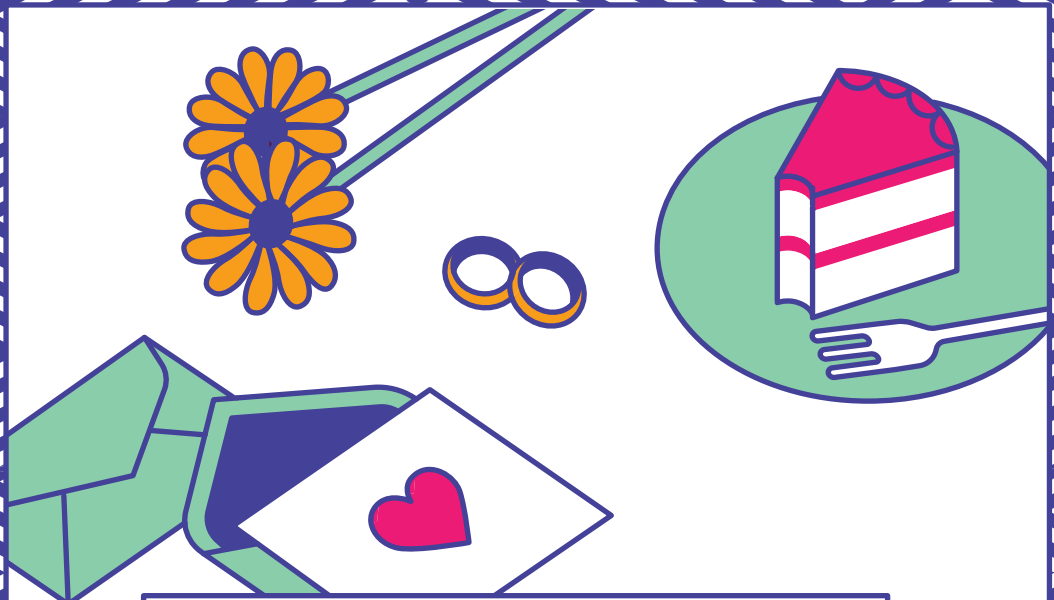

UNIÉNDOSE A LOS HOGARES

UNIÉNDOSE A LOS HOGARES

D	¿Usted y su pareja han compartido su historia crediticia? La cantidad de la deuda que tengan juntos puede afectar su estilo de vida.
I	¿Sus ingresos podrán mantener su nuevo estilo de vida? ¡Hagan y evalúen su futuro presupuesto juntos!
S	¿Cuánto costará su boda? ¡Haga un plan de ahorros!
C	¿Conoce la historia crediticia de su pareja? Una vez juntas sus finanzas, sus historias crediticias se afectarán mutuamente.

ABRIR UN NEGOCIO

ABRIR UN NEGOCIO

D	¿Tiene deudas que le impedirán aplicar para un préstamo de negocio? ¿Cuánto dinero necesita solicitar? ¿Será capaz de pagar la deuda?
I	¿Cuánto dinero necesita ganar para mantener su estilo de vida actual? ¿Su nuevo negocio abastecerá sus necesidades?
S	¿Sabe cuánto necesita ahorrar para comenzar un nuevo negocio? Asegúrese de crear un plan de ahorros y seguirlo.
C	¿Sabe cuál es su pantuaje de crédito? Muchos préstamos de negocio requieren un buen historial de creditio. Revise su pantuaje de crédito y comience a construir su crédito.

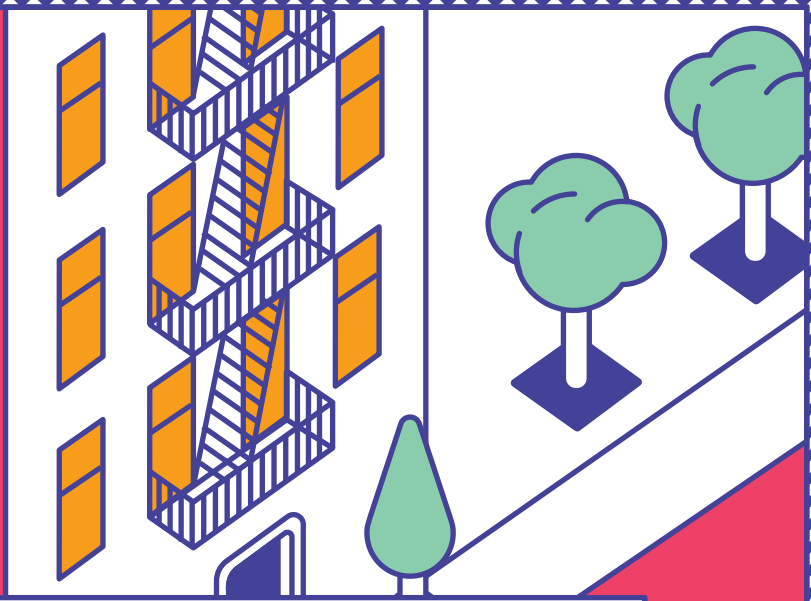

LA VIVIENDA DE ALQUILER

LA VIVIENDA DE ALQUILER

D	Sabe que tener cuentas en coleccion afectara su perfil como inquilino.
I	¿Prodra comprovar su ingreso par lo menos 2.5 veces la renta?
S	Tiene ahorrado lo suficiente para cubrir el deposito y los gastos de mudanza.
C	Tiene historial crediticio par lo menos de lano? si no, esta usted listo para dar un deposito mas alto.

AYUDANDO A MI FAMILIA

AYUDANDO A MI FAMILIA

D	Tendra que endeudarse para ayudar a su familia?
I	Su ingreso sera suficiente para mantener a simismo y para los otros miembros de su familia.
S	¿Sabe cuánto necesita ahorrar muchos prestamos requiren un buen historial? Asegúrese de crear un plan de ahorros y seguirlo.
C	¿Sabe cuál es su pantuaje de crédito? Muchos préstamos ede negocio requieren un buen historial de creditio. Revise su pantuaje de crédito y comience a construir su crédito.

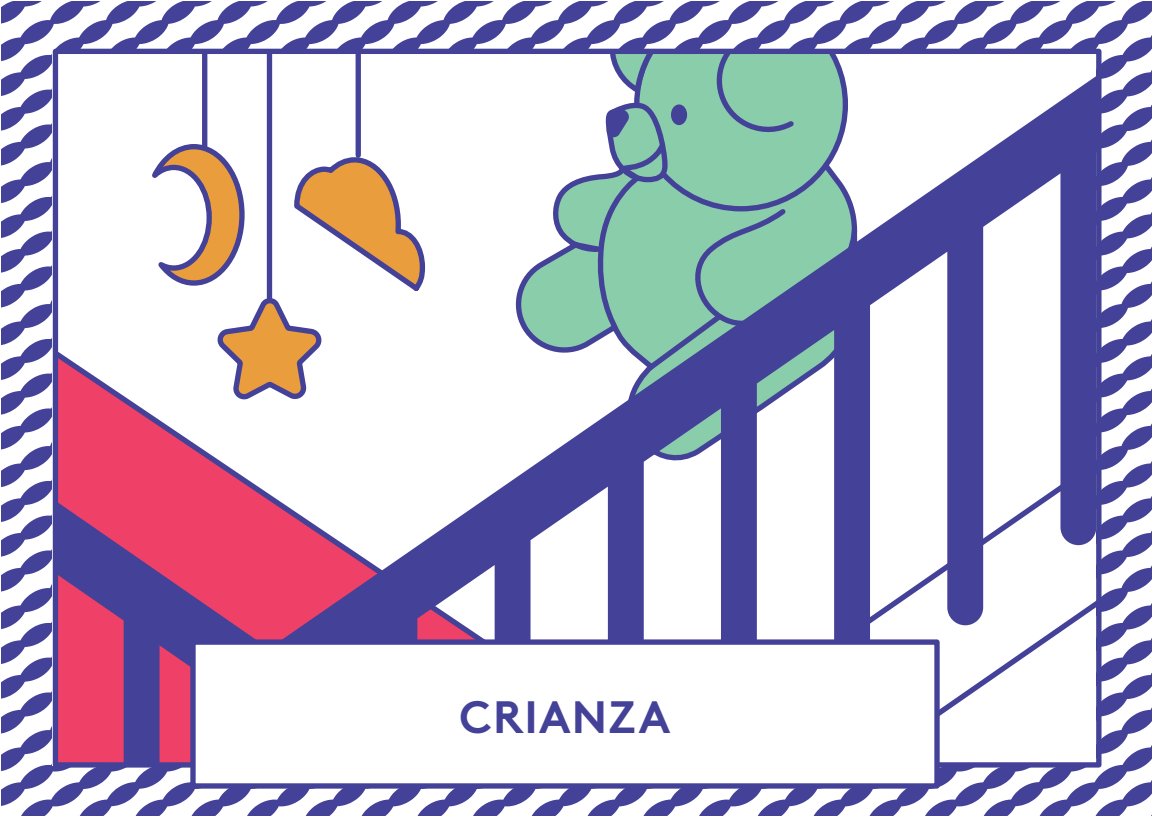
CRIANZA

CRIANZA

D	¿Su seguro de salud cubre el costo del parto? Si no, ¿Tendrá que endeudarse para cubrir los costos médicos?
I	¿Tiene actualmente suficientes ingresos para mantener los nuevos gastos de un niño (cuidado infantil, pañales, ropa, comida, doctores, etc.)? ¡Haga y evalúe un presupuesto!
S	Tener un hijo significa ahorrar dinero para su futuro. El cuidado infantil, los campamentos de verano y los fondos para la universidad son asuntos a tener en cuenta.
C	¡Si su hijo tiene planes de ir a la universidad más adelante, su historial de creditio va puede afectar su posibilidad de obtener ayuda financiera o créditos estudiantiles!

BÚSQUEDA DE EMPLEO

BÚSQUEDA DE EMPLEO

D	Encontrar un trabajo nuevo puede ayudarlo a ahorrar dinero. Use el dinero para empezar a pagar su deuda. Mejor aún, trate de no endeudarse si puede evitarlo.
I	¿Cuánto necesita ganar para mantener su estilo de vida? ¡Haga y evalúe un presupuesto para averiguarlo!
S	Haga un presupuesto y ahorre tanto como pueda. Verifique con su empleador los beneficios y planes de jubilación en los que pueda participar.
C	¿Sabía que muchos empleadores verifican su calificación crediticia? Revise su información crediticia y aplique para una tarjeta de crédito de bajo riesgo o únase a un círculo de préstamos.

COMPRAR CASA

COMPRAR CASA

D	¿Cuánto debe actualmente? La cantidad de dinero que adeuda puede limitar su poder adquisitivo.
I	¿Sus ingresos son estables?¿Sus ingresos son suficientes para mantener su estilo de vida actual y pagar una hipoteca?
S	Comprar una casa requiere pagar una cuota inicial, hasta el 20% del costo total. ¿Tiene planes de ahorro?
C	Su historial de credito determinar á la taza de interés y el costo de comprar una nueva casa.Le recomendamos que su puntuaje crediticio sea al menos 700 puntos.