情報提供資料

平成25年4月23日

三井住友アセットマネジメント株式会社

G20での円安批判回避と為替市場の反応(グローバル)

1. G20での円安批判とは？

昨年11月の日本の衆院解散以降、1ドル＝約80円から90円台後半まで、急速な円安が進みました。

特に今回のG20財務相・中銀総裁会議(18～19日)は、黒田日銀新総裁が次元の異なる「量的・質的金融緩和」を決定した後、初めての大きな国際会議でもあり、円安へのけん制の有無が注目されました。

2. 最近の動向

今回のG20は19日、日本の最近の政策は「脱デフレと内需の支援を意図したもの」との文言を盛り込んだ声明を採択し、閉幕しました。

為替市場では、各国が日銀の金融緩和の拡充、ひいては円安への動きを容認したとの見方が広がり、円は主要通貨に対して下落しました。22日早朝の海外市場では、対ドルで約4年ぶりとなる1ドル＝99円90銭まで下落し、大台の100円が目前(22日東京17時)となりました。

日銀や日本政府は、米国やユーロ圏などの代表に対し、日本の政策意図は円安誘導ではないとの説明を、従来から粘り強く続けてきました。また、今回のG20では、黒田新総裁が新興国の財務相、中銀総裁などの要人と個別に対話して理解を求める場面もあり、元財務官、ADB前総裁としての人脈が活用されたとの評も聞かれます。

このほか、今回のG20では、米国の関心が欧州の景気減速回避に移り、米独間で財政支出拡大の要否に議論が費やされたことも、円安批判をかわしやすい状況につながりました。

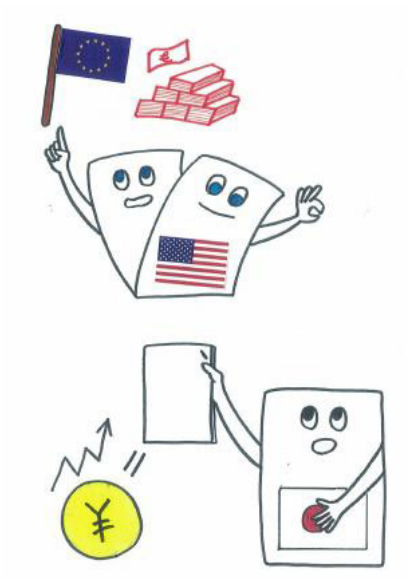

3. 今後の展開

国際社会の批判を回避し、アベノミクスに理解を示す文言を引き出したことは、今回のG20の成果です。

一方、今回の声明文でも「日本は信頼に足る中期財政計画を策定すべき」と言及されたように、政策上の課題は残ります。今回、日本を含む先進国は、次回9月に向けて中期的な財政戦略を策定する方針に合意しました。日本としては、9月までに経済の失速や参院選での政治的混乱を避け、消費税増税などの議論を具体化させられるか否かなどが注目されそうです。日本において政治の安定感や改革の推進力が増すか否かは、為替市場にも大きな影響を与えるポイントです。

為替市場では、今回のG20の結果について、円安期待を一段と支援する材料と受け止められました。目先の市場は、日米の成長ペースの格差や、米国の金融緩和策の出口戦略への思惑などに左右されそうです。また、円安方向への動きが速いため、スピード調整があることも想定されますが、円安期待は今後も根強いものと思われます。

弊社マーケットレポート 検索!!

2013年04月11日 【キーワード No.1,061】円安と機関投資家の方針変更への思惑(日本)

2013年04月08日 【キーワード No.1,058】内外の評価高まる黒田日銀、市場は一段高(日本)

■当資料は、情報提供を目的として、三井住友アセットマネジメントが作成したものです。特定の投資信託、生命保険、株式、債券等の売買を推奨・勧誘するものではありません。■当資料に基づいて取られた投資行動の結果については、当社は責任を負いません。■当資料の内容は作成基準日現在のものであり、将来予告なく変更されることがあります。■当資料に市場環境等についてのデータ・分析等が含まれる場合、それらは過去の実績及び将来の予想であり、今後の市場環境等を保証するものではありません。■当資料は当社が信頼性が高いと判断した情報等に基づき作成しておりますが、その正確性・完全性を保証するものではありません。■当資料にインデックス・統計資料等が記載される場合、それらの知的所有権その他の一切の権利は、その発行者および許諾者に帰属します。■当資料に掲載されている写真がある場合、写真はイメージであり、本文とは関係ない場合があります。

【重要な注意事項】

【投資信託商品についてのご注意（リスク、費用）】

●投資信託に係るリスクについて

投資信託の基準価額は、投資信託に組み入れられる有価証券の値動き等（外貨建資産には為替変動もあります。）の影響により上下します。基準価額の下落により損失を被り、投資元本を割り込むことがあります。

運用の結果として投資信託に生じた利益および損失は、すべて受益者に帰属します。したがって、投資信託は預貯金とは異なり、投資元本が保証されているものではなく、一定の投資成果を保証するものでもありません。

●投資信託に係る費用について

ご投資いただくお客さまには以下の費用をご負担いただきます。

◆直接ご負担いただく費用・・・申込手数料 上限3.675％（税込）
・・・換金（解約）手数料 上限1.05％（税込）
・・・信託財産留保額 上限3.50％

◆投資信託の保有期間中に間接的にご負担いただく費用・・・信託報酬 上限1.995％（税込）

◆その他費用・・・監査費用、有価証券の売買時の手数料、デリバティブ取引等に要する費用（それらにかかる消費税等相当額を含みます。）、および外国における資産の保管等に要する費用等が信託財産から支払われます。また、投資信託によっては成功報酬が定められており当該成功報酬が信託財産から支払われます。投資信託証券を組み入れる場合には、お客さまが間接的に支払う費用として、当該投資信託の資産から支払われる運用報酬、投資資産の取引費用等が発生します。これらの費用等に関しましては、その時々の取引内容等により金額が決定し、運用の状況により変化するため、予めその上限額、計算方法等を具体的には記載できません。

※なお、お客さまにご負担いただく上記費用等の合計額、その上限額および計算方法等は、お客さまの保有期間に応じて異なる等の理由により予め具体的に記載することはできません。

上記に記載しているリスクや費用項目につきましては、一般的な投資信託を想定しております。費用の料率につきましては、三井住友アセットマネジメントが運用するすべての投資信託（基準日現在において有価証券届出書を提出済みの未設定の投資信託を含みます。）における、それぞれ の費用の最高の料率を記載しております。投資信託に係るリスクや費用は、それぞれの投資信託により異なりますので、ご投資をされる際には、事前に投資信託説明書（交付目論見書）や契約締結前交付書面等を必ずご覧ください。

●投資信託は、預貯金や保険契約と異なり、預金保険・貯金保険・保険契約者保護機構の保護の対象ではありません。また登録金融機関でご購入の場合、投資者保護基金の支払対象とはなりません。●投資信託は、クローズド期間、国内外の休祭日の取扱い等により、換金等が出来ないことがありますのでご注意ください。

〔2013年2月21日現在〕

三井住友アセットマネジメント株式会社
金融商品取引業者　関東財務局長(金商)第399号
加入協会：一般社団法人投資信託協会、一般社団法人日本投資顧問業協会

■当資料は、情報提供を目的として、三井住友アセットマネジメントが作成したものです。特定の投資信託、生命保険、株式、債券等の売買を推奨・勧誘するものではありません。■当資料に基づいて取られた投資行動の結果については、当社は責任を負いません。■当資料の内容は作成基準日現在のものであり、将来予告なく変更されることがあります。■当資料に市場環境等についてのデータ・分析等が含まれる場合、それらは過去の実績及び将来の予想であり、今後の市場環境等を保証するものではありません。■当資料は当社が信頼性が高いと判断した情報等に基づき作成しておりますが、その正確性・完全性を保証するものではありません。■当資料にインデックス・統計資料等が記載される場合、それらの知的所有権その他の一切の権利は、その発行者および許諾者に帰属します。■当資料に掲載されている写真がある場合、写真はイメージであり、本文とは関係ない場合があります。

SMAM 三井住友アセットマネジメント株式会社