GRANIX

Component Library + AI Content Engine para Educação Financeira de Jovens

Embeddável · White-label · AI-powered · Zero API Bancária

Pitch para Parceiros Institucionais · Março 2026

O futuro começa com um grão

Sua instituição tem a infraestrutura. Falta a experiência.

Todos os grandes bancos brasileiros já tem conta de menor. Nenhum tem experiência que engaja.

O que você JÁ TEM

- ✓ Conta transacional (PIX, cartão de débito)
- ✓ Investimentos para menores
- ✓ Compliance e regulação BCB/CVM
- ✓ Base de milhões de clientes com filhos
- ✓ App funcional e seguro
- ✓ Assessores como canal de distribuição

O que você NÃO TEM

- ✗ Experiência adaptada para jovens de 6-17
- ✗ Educação financeira interativa e gamificada
- ✗ Sistema de tarefas e recompensas familiares
- ✗ AI que personaliza por perfil e idade
- ✗ Framework financeiro educativo (4 Potes)
- ✗ Engajamento que retém famílias por anos

Nenhuma instituição abre seu ambiente seguro para uma API externa.

Por isso, GRANIX não integra. GRANIX **embeda**.

🏦 Dentro do Seu App

Componentes React/RN que você importa.
Recebem dados via props — você alimenta.
Emitem callbacks — você processa.
Sua marca, suas cores, sua fonte.

Zero acesso a APIs financeiras.

☁️ GRANIX Cloud

AI Engine + Content CDN.
Personaliza conteúdo por perfil.
Prediz churn e comportamento.
Gera conteúdo automaticamente.

Zero dados financeiros. Zero PII.

Mercado: 47 milhões de jovens, nenhuma solução completa

O Brasil tem a 5a maior população jovem do mundo. 93% dos jovens 9-17 estão online.

R$8.1B
TAM — Mercado Total Enderecavel
47M jovens x R$14.4/mes

R$1.45B
SAM — Mercado Acessivel
6.7M famílias em instituições parceiras

R$69M
SOM — Ano 3 (4 parceiros)
500K famílias, 40% pagantes

47M
jovens 0-17 no Brasil

93%
dos 9-17 estao online

85%
dos pais querem educação financeira

10+
bancos com conta de menor

O Motor: Ciclo Virtuoso Familiar

O coração do GRANIX: educação financeira que conecta família e banco

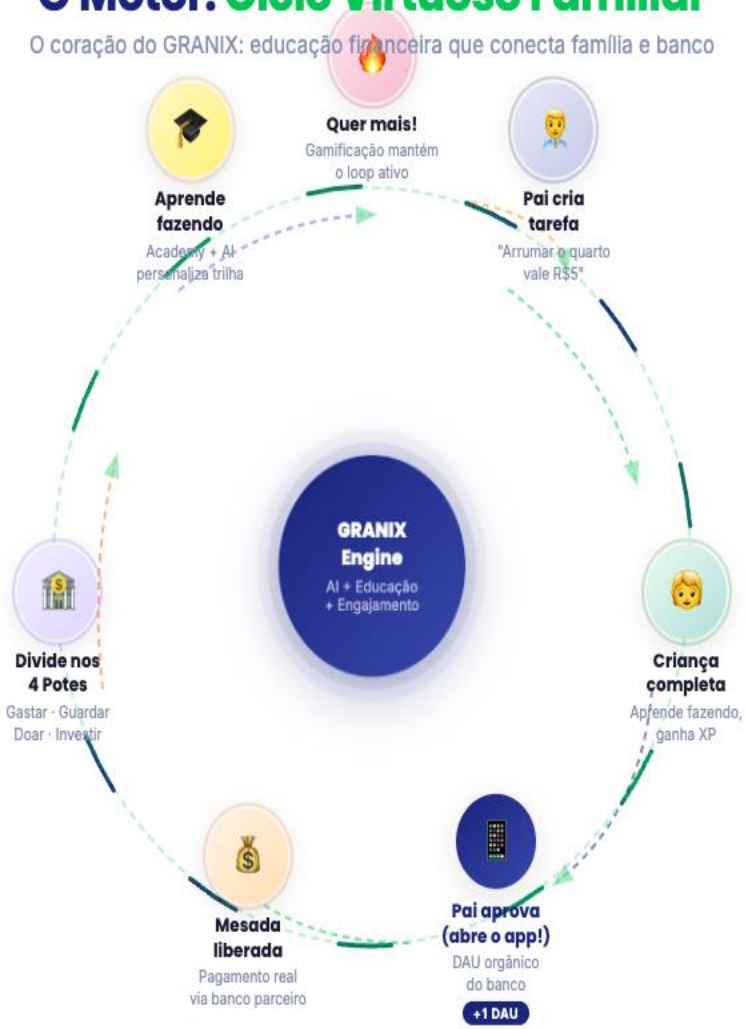

3 Camadas de Valor

Um único ciclo gera valor simultâneo para família, instituição e posicionamento competitivo.

FAMÍLIA

Educação na prática

Educação financeira na prática, não na teoria. A criança aprende trabalhando e gerenciando dinheiro real — não ouvindo palestra.

- ✓ Hábitos financeiros desde os 6 anos
- ✓ Conversa dinheiro entre pai e filho
- ✓ Retenção familiar por 6 a 12 anos

INSTITUIÇÃO

DAU orgânico real

O pai abre o app do banco **diariamente** para aprovar tarefas. DAU orgânico, retenção familiar por anos, cross-sell natural para produtos adultos.

- ✓ Pai abre app todo dia (não mensalmente)
- ✓ CAC intergeracional — jovem vira adulto leal
- ✓ Cross-sell natural: filho investe → pai investe

CONCORRÊNCIA

Vantagem incopiável

Nenhum concorrente integra tarefas + mesada + 4 Potes + AI + educação. **Nubank dá conta, não educa. Greenlight não tem AI. NextJoy é básico.**

- ✓ Único com tarefas + 4 Potes + AI
- ✓ Dados cross-instituição irreplicáveis
- ✓ Moat cresce a cada nova família

O ciclo virtuoso é o produto. Não são componentes isolados — é um sistema que se auto-reforça. Quanto mais a família usa, mais dados, mais AI, mais engajamento.

Competição: todos tem conta. Ninguém tem experiência.

A batalha mudou: de aquisição de conta para educação + engajamento + retenção familiar.

INSTITUIÇÃO	CONTA	TAREFAS	EDUCAÇÃO	GAMIFICAÇÃO	INVESTIMENTO	4 POTES	AI
Nubank (3M menores)	✓	—	—	—	—	—	—
Inter Kids	✓	—	—	—	✓	—	—
C6 Yellow	✓	—	—	—	✓	—	—
BTG Conta Jovem	✓	—	—	—	✓	—	—
NextJoy (Bradesco+Disney)	✓	✓	Básico	✓	—	—	—
Itau/iti (14+)	✓	—	—	—	—	—	—
NG.Cash (6M, Gen Z)	✓	—	—	—	—	—	—
Qualquer + GRANIX	✓	✓	✓	✓	Parceiro	✓	✓

Mozper (Mexico) fechou no Brasil em 2024

Bux lançando Fev 2026 — sem AI, sem gamificação avançada

Benchmark: Greenlight prova o modelo

O maior player B2B2C de youth fintech do mundo. GRANIX é o Greenlight brasileiro — com AI.

$228M	175+	6.5M	$3.2B+
Revenue 2024	Bancos parceiros	Famílias atendidas	Valuation

O que Greenlight prova

- ✓ Bancos PAGAM por experiência youth ($3-8/familia/mes)
- ✓ 175+ parceiros: JPMorgan, Wells Fargo, U.S. Bank
- ✓ Integrações Q2 e Alkami (infra bancária digital)
- ✓ B2B2C escala mais rápido que D2C

Por que GRANIX vai alem

- ✓ AI personalizada (Greenlight não tem)
- ✓ Conteudo alinhado a BNCC (curriculo brasileiro)
- ✓ Embeddável (Greenlight é app separado)
- ✓ Zero integração com core bancário

O parceiro mais seguro possível

LGPD Art. 14 + ECA Digital (em vigor 17/03/2026) + Privacy by Design desde a arquitetura.

GRANIX NUNCA ve

- ✗ Nome, CPF, RG, endereço
- ✗ Saldo, transações, investimentos
- ✗ Dados de cartão ou biometria
- ✗ Localização ou dados de navegação

GRANIX processa (anonimizado)

- ✓ Faixa etária (não idade exata)
- ✓ Interesses declarados pelo jovem
- ✓ Comportamento de aprendizado
- ✓ Progresso de gamificação

✓ **Verificação de idade**
Seu KYC já resolve

✓ **Controle parental**
Dashboard do pai nativo

✓ **Privacy by Design**
Separacao desde dia 1

✓ **Zero publicidade**
Educação, não ads

✓ **ECA Digital compliant**
Multas até R$50M

✓ **ISO 27001**
Certificação Ano 1

4 Módulos, 1 Ciclo Contínuo

Cada módulo tem um papel específico no Ciclo Virtuoso. Não são features isoladas — são etapas de um fluxo conectado.

PASSO 1 — Academy

ENSINA os conceitos

145 lições adaptadas por idade (6–17). AI personaliza a trilha antes do jovem começar.

→ Jovem entende o porquê do dinheiro

PASSO 2 — Tarefas

PRATICAM o aprendizado

Pai cria tarefa → filho completa → pai aprova. Mesada como recompensa real pelo esforço.

→ Aprendizado vira comportamento

PASSO 3 — 4 Potes

APLICAM as decisões

Gastar · Guardar · Doar · Investir. Framework visual para alocar a mesada recebida.

→ Decisão financeira real na prática

PASSO 4 — Gamificação

RECOMPENSA o engajamento

XP, badges, níveis, ranking. AI calibra dificuldade para manter o jovem na Zone of Flow.

→ Engajamento sustentado por anos

O ciclo se fecha: gamificação gera **Quer mais!** → volta para Academy → nova tarefa → novo pote → mais engajamento

3 min	5-7 min	3-5x/sem	6→18
Onboarding personalizado	1ª sessão com badge	Loop de engajamento	Anos de retenção

Experiencia: 3 minutos para engajar

Onboarding em 5 telas

1. **Família**
   Filhos + idades · 30s
2. **Perfil do pai**
   Relacao com dinheiro · 30s
3. **Perfil do jovem**
   Interesses + "R$100: o que faria?" · 60s
4. **Quiz Flash**
   5 perguntas calibram nivel · 60s
5. **Momento Aha!**
   Trilha montada + 1o badge + 4 Potes · 30s

AI personaliza a trilha em tempo real — antes do jovem começar.

145 Lições, 4 Trilhas, Currículo Completo BNCC

Dos 6 aos 17 anos. Cada faixa com abordagem pedagógica própria. AI adapta continuamente.

🌱

Semente
6-8 anos
25
lições
"Descobrindo o Dinheiro"
Aprender brincando. Histórias, jogos. Zero abstração.

🌿

Broto
9-11 anos
33
lições
"Construindo Objetivos"
Aprender fazendo. Simuladores, causa e efeito.

🌳

Árvore
12-14 anos
43
lições
"Investindo no Futuro"
Aprender calculando. Números reais, projeções.

🌲

Floresta
15-17 anos
44
lições
"Dominando o Mercado"
Aprender analisando. Trade-offs, decisões complexas.

📖 Histórias Animadas | 🧠 Quizzes Adaptativos | 🎮 Simuladores Interativos | 🎯 Desafios do Mundo Real | 🎬 Vídeos Curtos | 🗺️ Cenários "Escolha sua Aventura"

Conteudo que fala a lingua do jovem

AI contextualiza cada lição com os interesses reais do usuário. O mesmo conceito, N abordagens.

Contextualização por Interesse

Mesma lição de "Juros Compostos" — 5 versões diferentes:

⚽ **Futebol**
"Se Neymar investisse 1 mes de salario a 12%/ano..."

🎮 **Games**
"Uma skin custa R$80. Se investisse R$80/mes por 1 ano..."

🎵 **Musica**
"Taylor Swift faturou $2B na Era Tour. Se investisse 50%..."

📱 **Tech**
"iPhone 1 custava $499 em 2007. Ajustado pela inflacao..."

Espiral Curricular

O mesmo conceito revisitado com profundidade crescente:

🌱 **6-8:** "O cofrinho mágico guarda moedas pra você"

↓

🌿 **9-11:** "R$5/semana = R$50 em 10 semanas!"

↓

🌳 **12-14:** "Poupanca rende 6%. Tesouro Selic rende 12%. A diferenca em 3 anos..."

↓

🎄 **15-17:** "Monte uma carteira diversificada considerando inflacao, Selic e horizonte"

AI referencia experiências anteriores: "Lembra dos juros que aprendeu na fase Árvore? Agora vamos usar pra montar sua carteira."

AI transforma 145 lições em milhoes de jornadas

Cada jovem tem uma experiência única — personalizada em tempo real pelo Learning Profile.

Learning Profile (por usuario)

FORMATO PREFERIDO **Simulador**	SESSAO IDEAL **8 minutos**
HORARIO PICO **19h-20h**	INTERESSE **Games** ⚽

Area forte — 92%
Juros compostos

Precisa reforcar — 45%
Risco de investimento

O que a AI decide automaticamente

- → Próxima lição (tema + formato + dificuldade + contexto)
- → Quando enviar notificação (horário ótimo do usuário)
- → Dificuldade adaptativa (Zone of Flow — nem fácil, nem difícil)
- → Quando avançar de nível ou revisar conceito antigo
- → Quando intervir (detecta frustração ou tédio)

6 Micro-Segmentos AI-Detected

🧭 Explorador	🎯 Focado
👥 Social	🔧 Prático
🐢 Cauteloso	⚡ Intermitente

AI prediz churn antes de acontecer

3 camadas de alerta com ações automáticas. O usuário nem percebe que foi "resgatado".

AMARELO 7-14 dias antes

Sinais

Sessões reduzindo 30%+. Quizzes ignorados. Streaks quebrados sem retomada.

AI age

Ajusta dificuldade. Gera desafio ultra-personalizado. "Missão relâmpago" com badge exclusivo.

LARANJA 3-7 dias antes

Sinais

Zero sessoes 3+ dias. Pai parou de criar tarefas. App aberto <30 segundos.

AI age

"Resumo do que perdeu". Ativa desafio familiar. Power session de 3 min para recuperar streak.

VERMELHO 0-3 dias

Sinais

Zero sessoes 7+ dias. Nenhuma interacao familiar. Notificacoes desativadas.

AI age

Email com progresso acumulado. Oferta premium. "Volta triunfal" com recompensas multiplicadas.

Resultado: churn de 5% → 2-3% em 24 meses

Cada 1% de churn a menos = R$2.3M de revenue preservado/ano (no Ano 3)

AI cria conteudo com 90% menos custo

6 agentes AI em pipeline. 80% gerado por AI. 100% validado por pedagogos. 50+ lições novas/mes.

Pipeline de 6 Agentes

🔍 **Detector de Gaps**
Analisa curriculo, identifica o que falta

↓

✍️ **Gerador de Conteudo**
Cria lição completa + quiz + 3 variantes

↓

📚 **Pedagogo Digital**
Valida acuracia, BNCC, linguagem por faixa

↓

👤 **Review Humano**
Pedagogo revisa em 15min (nao cria do zero)

↓

🔬 **A/B Tester + Otimizador**
Testa variantes, otimiza formato, loop continuo

Economia: AI vs Tradicional

METRICA	TRADICIONAL	GRANIX AI
Custo por lição	R$3.000-5.000	R$300-600
Tempo por lição	5-10 dias	4-8 horas
Lições/mes	8-12	50-80
Variantes/lição	1 (generica)	5-8 (por interesse)
Time necessario	15-20 pessoas	3-5 pessoas
Custo mensal	**R$250-350K**	**R$70-90K**

90%
redução de custo

5-7x
mais produção

AI como moat: por que ninguem replica

Componentes podem ser copiados. Conteudo pode ser licenciado. Dados cross-instituição + AI treinada, nao.

Efeito Rede de AI

Cada instituição que adota GRANIX contribui com dados comportamentais anonimizados. A AI fica melhor para **TODAS**.

1 parceiro	~50K jovens
4 parceiros	~500K jovens
7 parceiros	~1.5M jovens

Uma instituição sozinha NUNCA tera dados comparaveis.

Custo para build in-house

Para replicar o que GRANIX já tem:

Time de AI/ML (5 eng.)	R$1.5M/ano
Time de pedagogos	R$360K/ano
145 lições por faixa	R$500K
Modelos de predição	R$800K
Dados cross-instituição	Impossível

R$3.7M+ e 18 meses

Para chegar onde GRANIX já esta. Sem os dados.

Mes 12
Moat medio: AI treinada

Mes 24
Moat forte: dados cross

Mes 36
Moat invencível: padrão

3 anos
atras do competidor

100% Sua Marca. Powered by GRANIX.

Seus clientes veem sua marca. GRANIX e invisivel — apenas um selo discreto.

O que você customiza

- 🎨 Cores e paleta da sua marca
- ✦ Logo e icones
- Aa Fontes tipograficas
- 📱 Nome do programa (ex: "XP Junior")
- 💰 Produtos nos exemplos
- 💬 Tom de comunicação

Integracao em 3-4 Semanas

Semana 1

npm install + tema + callbacks

Semana 2-3

Embed componentes + testes em staging

Semana 4

Feature flag + rollout gradual

Recurso: **1-2 devs** do seu time

Por que sua instituição diz SIM

Fidelização familiar + aquisição de jovens com CAC que tende a zero ao longo do tempo.

CAC Intergeracional

Adquirir 1 cliente adulto (marketing)	R$500-1.000
Adquirir 1 jovem via GRANIX	~R$22
CAC por ano de vida na plataforma	→ R$1,83/ano

A matemática é simples:

Jovem de **8 anos** entra via GRANIX.
Fica **10 anos** na plataforma até os 18.
CAC de R$22 ÷ 10 anos = **R$2,20/ano**.
Aos 18, vira cliente adulto com **10 anos de lealdade**.
Custo de aquisição desse adulto? **Praticamente zero.**

Fidelização da Família Inteira

- **Pai engajado não muda de banco.** Quando o filho usa ativamente, a família inteira fica. Churn familiar cai drasticamente.
- **Cross-sell natural.** Pai vê o filho investindo no Tesouro → "eu também deveria diversificar". Educação do filho educa o pai.
- **Defesa competitiva.** Nubank, Inter, C6 já oferecem conta jovem. Sem experiência diferenciada, você perde famílias.
- **Missão institucional.** Educação financeira para jovens alinhada com ESG, Instituto e posicionamento de marca.

Resumo: você não está comprando um software.

Está adquirindo a próxima geração de clientes leais — e fidelizando as famílias atuais.

Modelo: você ganha sem construir

Gratis

R$0

/mes

- ✓ Academy limitada
- ✓ 2 potes
- ✓ 3 tarefas/mes

Premium

R$19,90

/mes

- ✓ Academy + AI
- ✓ 4 potes + tarefas ilimitadas
- ✓ Gamificação basica

Premium+

R$39,90

/mes

- ✓ AI avançada + multi-filhos
- ✓ Simuladores + relatorios
- ✓ Desafios exclusivos

Revenue Share (sugestão e modelo a serem discutidos)

70% GRANIX / **30%** Sua instituição

Transacoes, interchange, float, spread → 100% voce

O que você ganha

- 💰 30% receita recorrente sem custo de build
- 👧 CAC intergeracional (jovem 10 → adulto 18)
- 🛡️ Defesa vs Nubank, Inter, C6
- 📉 AI anti-churn reduz abandono familiar

Projeção: R$69M ARR no Ano 3

Cenario base: 1o parceiro no Ano 1, expandindo para 4 instituicoes no Ano 3.

METRICA	ANO 1	ANO 2	ANO 3	ANO 5
Instituicoes parceiras	1	2	4	7
Famílias na plataforma	48.000	180.000	500.000	1.500.000
Famílias pagantes (40%)	19.200	72.000	200.000	600.000
Revenue bruto/ano	**R$5.7M**	**R$23.2M**	**R$69.4M**	**R$229.6M**
Share GRANIX (70%)	**R$4.0M**	**R$16.3M**	**R$48.6M**	**R$160.7M**

21x
LTV / CAC

1.3 meses
Payback

~60%
Margem bruta

R$479
LTV por familia

GRANIX

Próximos Passos: Risco Zero para Voce

PoC e piloto sem custo. Decisao baseada em dados reais. Voce só paga quando funciona.

1	2	3	4	✦
Agora	**Sem 2-6**	**Meses 2-4**	**Mes 4**	**Mes 5+**
Demo com sua marca	PoC no seu staging	Piloto 500 famílias	Go/No-Go com dados	Rollout completo
R$0	R$0	Metricas reais	Decisao informada	Receita recorrente

contato@granix.com.br · granix.com.br

O futuro começa com um grão