BRIGHT MIND

Présentation de projet

Présenté par Act Up

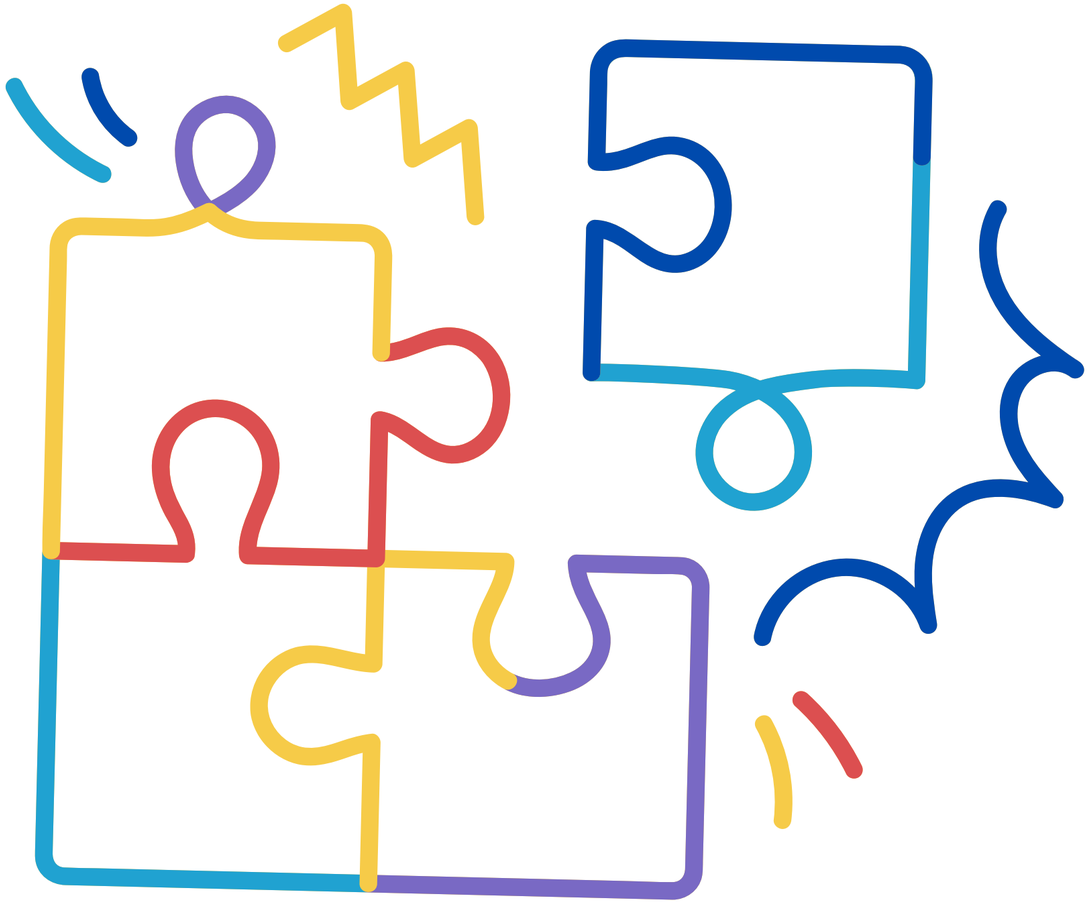

Membres de L'équipe

BOUSSALEM
Maram

SABBAGH
Yasmine

TALBI
Ranine

TRABELSI
Rached

AGRBAOUI
Youssef

BELHADJ SGHAIER
Taha

Sommaire

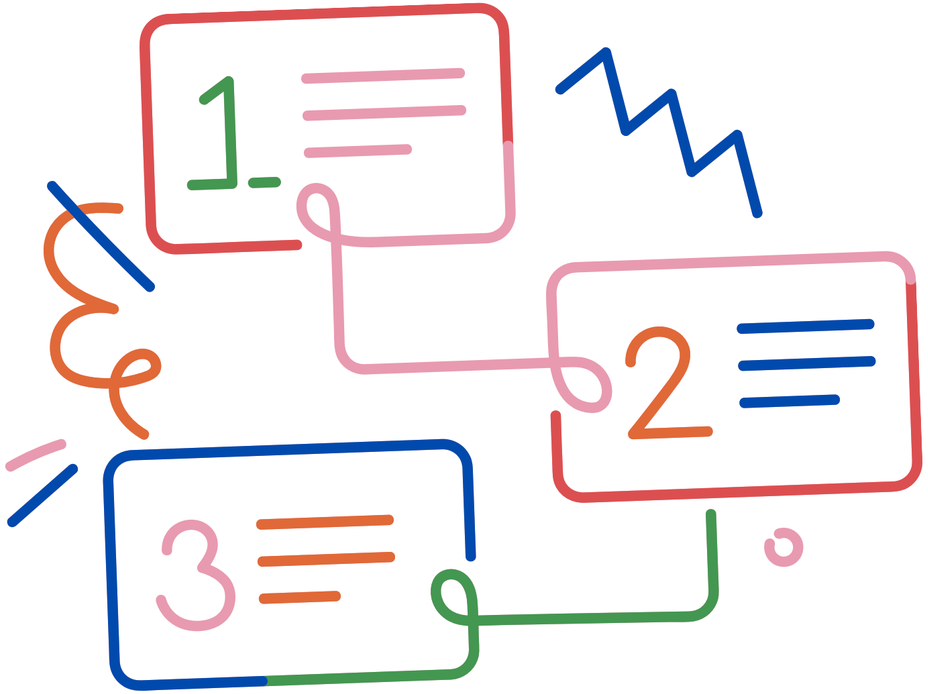

01. Introduction
02. Présentation du projet
03. Diagramme de cas d'utilisation globale
04. Product Backlog
05. Diagramme de deploiement
06. Conclusion

Introduction

Introduction

La santé, pilier du développement durable, exige des infrastructures numériques modernes. Le Système Intelligent de Gestion Hospitalière (SIGH) optimise l'efficacité et la qualité des soins.

Présentation du Projet

Notre Projets

Ce projet est conçu pour :

- Optimiser la gestion des flux de patients, en garantissant une prise en charge fluide et rapide.
- Améliorer la coordination entre les équipes médicales, grâce à un accès centralisé aux informations médicales des patients.
- Automatiser la gestion des ressources telles que les lits, les équipements et les médicaments, afin de maximiser leur utilisation et réduire les coûts.
- Assurer la traçabilité et la sécurité des données médicales, garantissant une gestion conforme aux normes de confidentialité et de sécurité.
- Faciliter la prise de décision à l'aide de données en temps réel et d'analyses prédictives.

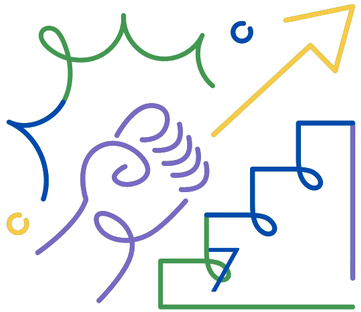

Diagramme

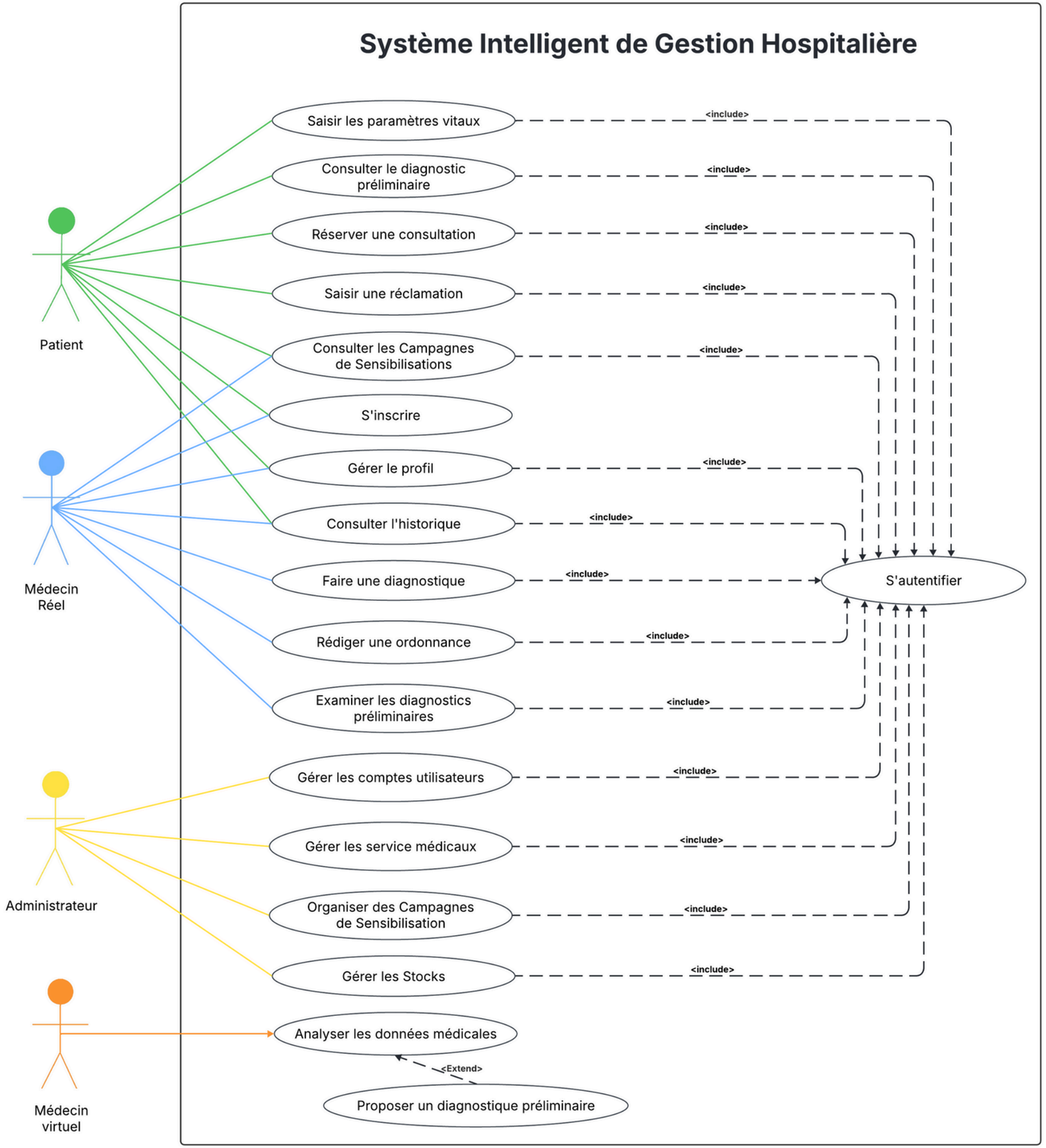

Diagramme de cas d'utilisation

Diagramme de Déploiement

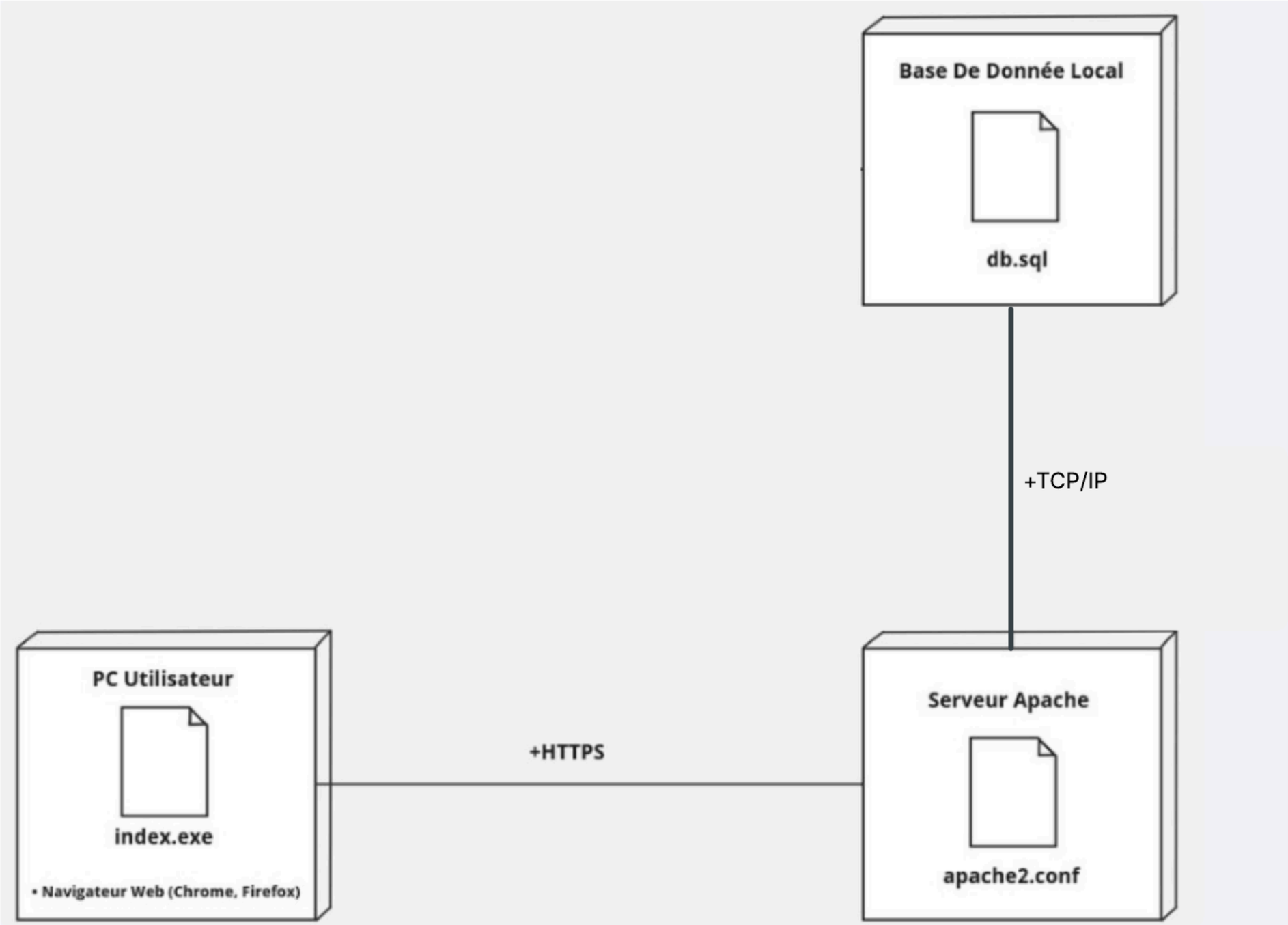
Base De Donnée Local
db.sql
+TCP/IP
PC Utilisateur
index.exe
• Navigateur Web (Chrome, Firefox)
+HTTPS
Serveur Apache
apache2.conf

Backlog De Produit
“ SPRINT 1 ”

ID F	Feature	ID US	User Story	Estimation (Jours)	Priorité
1	Gestion d'utilisateur	1.1	En tant qu'**utilisateur** je peux m'inscrire sur l'application.	5	HAUTE
		1.2	En tant qu'**utilisateur** je peux m'authentifier sur l'application.	4	HAUTE
		1.3	En tant qu'**utilisateur** je peux gérer mon profil.	5	MOYENNE
		1.4	En tant qu'**administrateur** je peux consulter les comptes utilisateurs.	3	MOYENNE
		1.5	En tant qu'**administrateur** je peux activer/désactiver un compte.	3	HAUTE
2	Gestion de diagnostic	2.1	En tant que **patient** je peux insérer les paramètres vitaux.	2	HAUTE
		2.2	En tant que **patient** je peux faire un diagnostic préliminaires.	5	HAUTE
		2.3	En tant que **médecin** je peux consulter les diagnostics préliminaires.	2	MOYENNE
		2.4	En tant que **médecin** je peux examiner les paramètres vitaux.	2	MOYENNE
		2.5	En tant qu'**administrateur** je peux gérer les diagnostics.	4	BASSE

3	Gestion des services médicaux	3.1	En tant que **patient** je peux consulter la liste des médecins par services.	5	MOYENNE
		3.2	En tant qu'**administrateur** je peux gérer les équipements.	7	HAUTE
		3.3	En tant qu'**administrateur** je peux gérer les services médicaux.	7	HAUTE
4	Gestion de consultation et réclamation	4.1	En tant que **patient**, je peux pouvoir soumettre une réclamation	3	HAUTE
		4.2	En tant que **patient**, je peux consulter le statut de mes réclamations (nouveau, en cours, résolu)	2	HAUTE
		4.4	En tant qu'**administrateur**, je peux consulter toutes les réclamations avec les détails (sujet, description)	2	HAUTE
		4.5	En tant qu'**administrateur**, je peux filtrer et trier les réclamations par statut (en cours, résolu, termine)	1	MOYENNE
		4.6	En tant qu'**administrateur**, je peux répondre aux réclamations afin de fournir des solutions	2	HAUTE
		4.7	En tant que **médecin**, je peux insérer le nom du patient et le diagnostic lors de la consultation pour enregistrer les informations de la consultation.	3	HAUTE

5	Gestion des Campagnes de Sensibilisation	5.1	En tant qu'**administrateur**, je peux Gérer les Campagnes de sensibilisation	2	HAUTE
		5.2	En tant que **Patient** je peux consulter la liste des Campagnes	2	HAUTE
		5.3	En tant que **Patient** je peux Commenter sur une Campagne	3	MOYENNE
		5.4	En tant que **Patient** je peux Abonner- à une newsletter	3	BASSE
6	Gestion des Stocks	6.1	En tant qu'**administrateur**, je peux gérer le stock.	3	HAUTE
		6.2	En tant qu'**administrateur**, je peux gérer les fournisseures	3	HAUTE
		6.3	En tant que **patient**, je peux consulter la disponibilité des médicaments.	2	MOYENNE
		6.4	En tant qu'**administrateur**, je peux recevoir des alertes pour les articles en rupture.	3	MOYENNE
		6.5	En tant que patient, je peux ajouter des médicaments dans mon panier pour les commander.	4	MOYENNE

Conclusion

Conclusion

Le SIGH modernise la gestion hospitalière, améliore les soins et optimise les processus tout en intégrant les ODD.

Merci pour votre attention !