AENK4L0B.book Page 30 Thursday, August 29, 2019 10:31 AM

Các bộ phận của bộ trợ lực phanh

AENK4L0B4106023

LHD

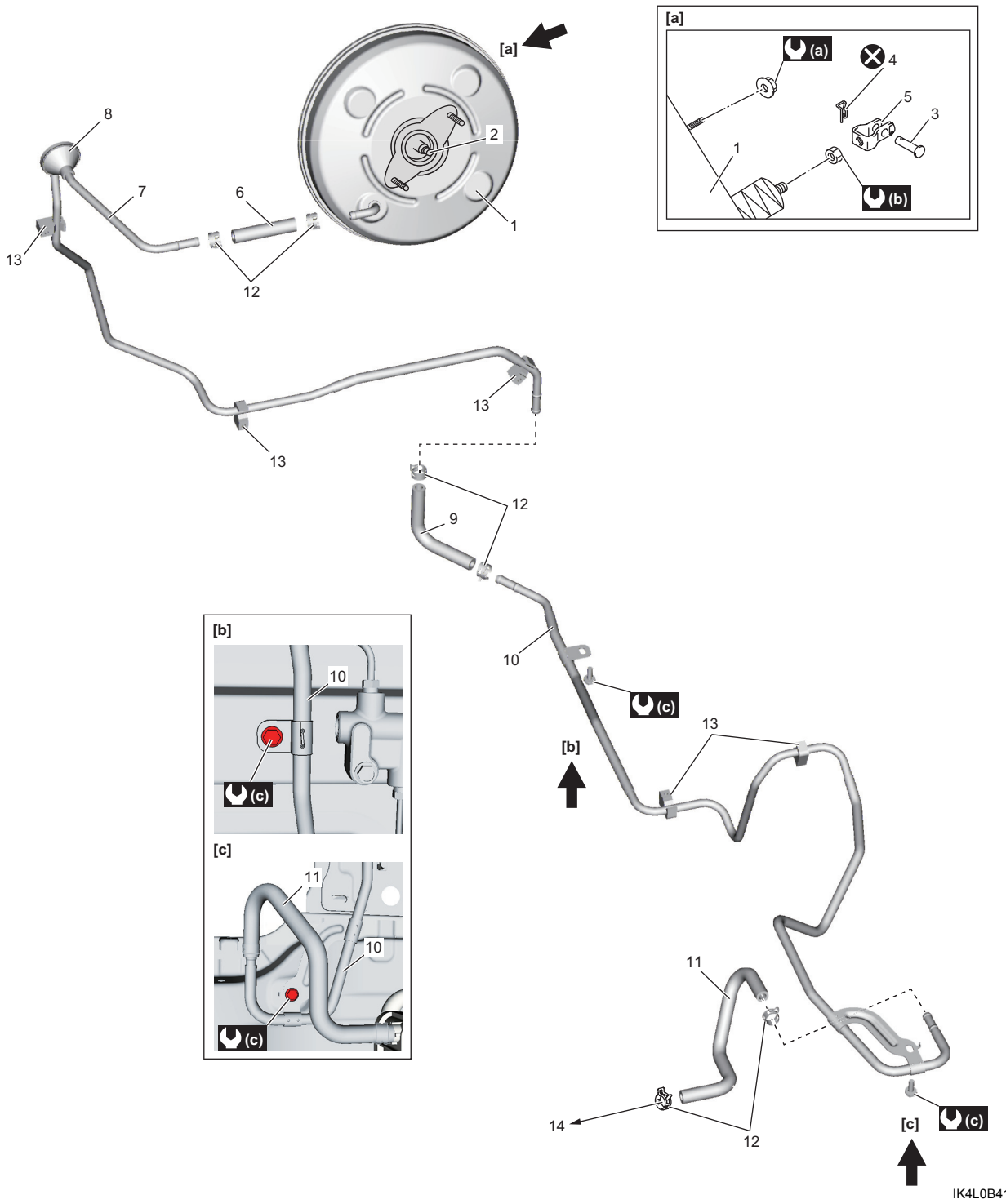

IK4L0B410025-02

1. Bộ trợ lực phanh	7. Đường ống chân không số 1	13. Kẹp đường ống
2. Cần dẫn pít-tông	8. Khớp nối ống	14. Đến cổ góp nạp
3. Chốt kẹp	9. Ống chân không số 2	(a) : 13 N·m (1,3 kgf-m, 9,5 lbf-ft)
4. Kẹp	10. Đường ống chân không số 2	(b) : 26 N·m (2,7 kgf-m, 19,5 lbf-ft)
5. Kẹp cần đẩy	11. Ống chân không số 3	(c) : 8,8 N·m (0,90 kgf-m, 6,5 lbf-ft)
6. Ống chân không số 1	12. Kẹp ống	⊗ : Không tái sử dụng.

AENK4L0B.book Page 31 Thursday, August 29, 2019 10:31 AM

RHD

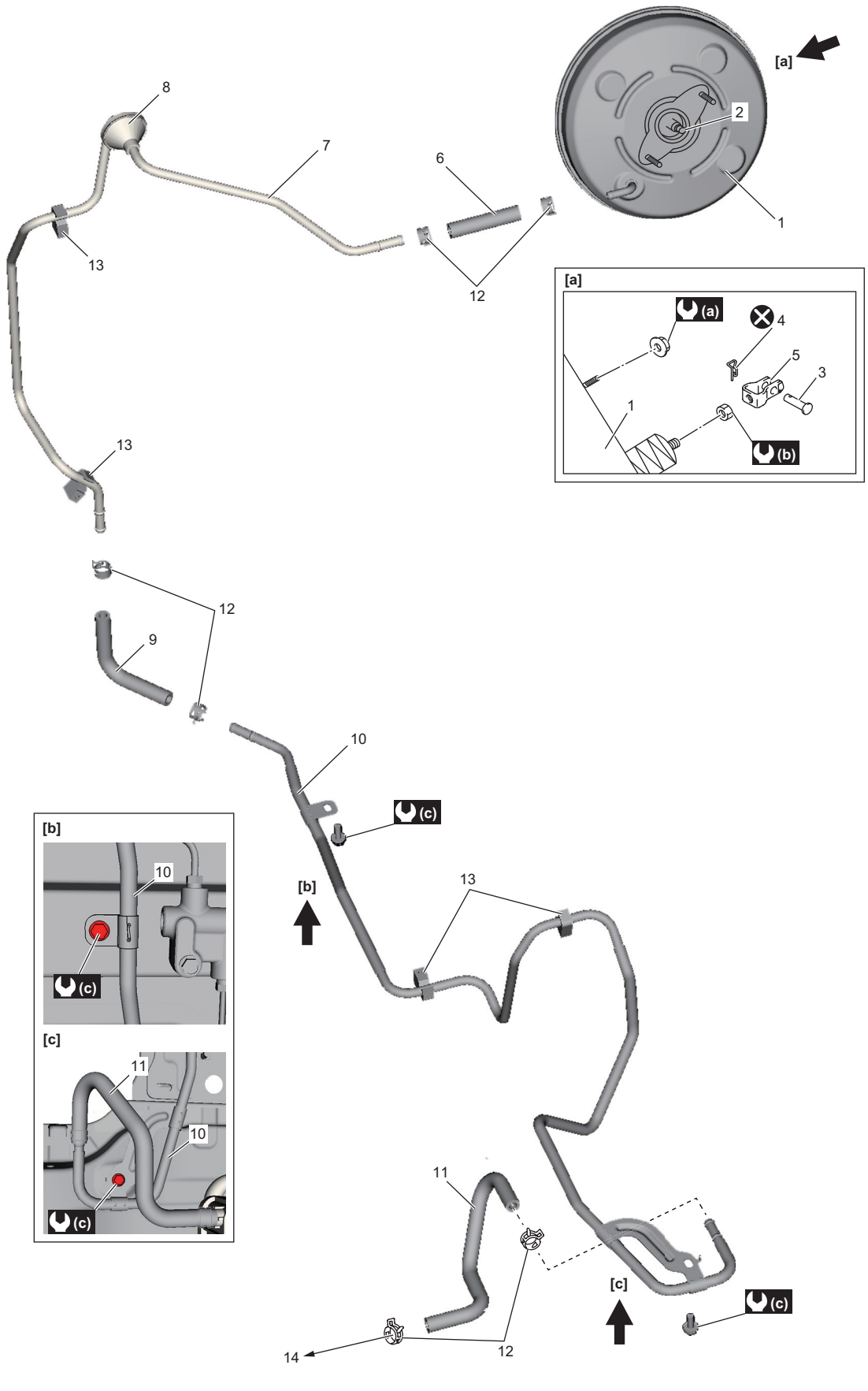

AENK4L0B.book Page 32 Thursday, August 29, 2019 10:31 AM

1. Bộ trợ lực phanh	7. Đường ống chân không số 1	13. Kẹp đường ống
2. Cần dẫn pít-tông	8. Khớp nối ống	14. Đến cổ góp nạp
3. Chốt kẹp	9. Ống chân không số 2	(a) : 13 N·m (1,3 kgf-m, 9,5 lbf-ft)
4. Kẹp	10. Đường ống chân không số 2	(b) : 26 N·m (2,7 kgf-m, 19,5 lbf-ft)
5. Kẹp cần đẩy	11. Ống chân không số 3	(c) : 8,8 N·m (0,90 kgf-m, 6,5 lbf-ft)
6. Ống chân không số 1	12. Kẹp ống	⊗ : Không tái sử dụng.

Kiểm tra chức năng của bộ trợ lực phanh

AENK4L0B4106024

LƯU Ý

Kiểm tra để đảm bảo không có không khí trong ống dẫn thủy lực trước khi thực hiện kiểm tra này.

Kiểm tra độ kín khít

1) Khởi động động cơ.
2) Dừng động cơ sau khi chạy 1-2 phút.
3) Nhấn bàn đạp phanh vài lần với cùng một lực như nhấn phanh bình thường để kiểm tra xem hành trình bàn đạp thay đổi như thế nào. Bộ trợ lực phanh kín khí nếu như hành trình bàn đạp giảm mỗi khi nhấn bàn đạp.

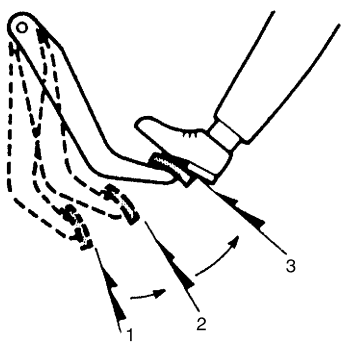

I2RH01410005-01

1. Lần 1	3. Lần 3
2. Lần 2	

4) Nếu hành trình bàn đạp không đổi, độ kín khít của bộ trợ lực phanh kém.

LƯU Ý

Nếu bị lỗi, hãy kiểm tra đường dẫn chân không và các bộ phận làm kín, và thay thế phần bị lỗi. Sau đó thực hiện lại toàn bộ các nội dung đã kiểm tra.

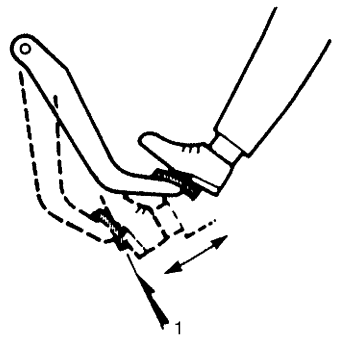

I2RH01410006-01

1. Lần 1, lần 2, lần 3

Kiểm tra hoạt động

1) Sau khi đã dừng động cơ, nhấn bàn đạp phanh vài lần với cùng một lực và đảm bảo rằng hành trình bàn đạp không thay đổi.

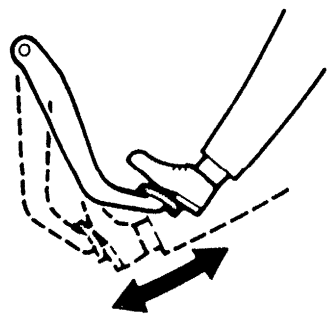

I2RH01410007-01

2) Khởi động động cơ khi nhấn bàn đạp phanh. Nếu hành trình bàn đạp tăng một chút thì hoạt động của bộ trợ lực phanh đã ổn. Hành trình bàn đạp không đổi cho thấy bộ trợ lực phanh có trục trặc.