AENK4L0B.book Page 23 Thursday, August 29, 2019 10:31 AM

DTC C1015

AENK4L0B4504026

Điều kiện phát hiện lỗi DTC và khu vực có sự cố

Điều kiện phát hiện lỗi DTC	Khu vực có sự cố
C1015: Lỗi mạch cảm biến G • Tín hiệu cảm biến G theo phương dọc nằm ngoài phạm vi quy định. • Tín hiệu cảm biến G theo phương dọc không thay đổi dù xe đang tăng tốc hay giảm tốc.	• Cụm điều khiển ABS • Giá đỡ bộ chấp hành

Khắc phục sự cố DTC

Bước	Hành động	Có	Không
1	*Đã thực hiện "Kiểm tra ABS" chưa?*	Chuyển sang Bước 2.	Chuyển sang "Kiểm tra ABS" (Trang 4E-10).
2	**Kiểm tra cụm điều khiển ABS và giá đỡ bộ chấp hành** 1) Kiểm tra bộ thủy lực / cụm chi tiết điều khiển ABS và giá đỡ bộ chấp hành. ☞(Trang 4E-38) *Kết quả kiểm tra có ỔN không?*	Chuyển sang Bước 3.	Sửa chữa hoặc thay thế các bộ phận bị lỗi.
3	**Kiểm tra DTC** 1) Tiến hành "Kiểm tra DTC" (Trang 4E-14). *Có phát hiện DTC nào khác ngoài C1015 không?*	Chuyển sang khắc phục sự cố DTC thích hợp.	Thay bộ thủy lực / cụm chi tiết điều khiển ABS và kiểm tra lại DTC. ☞(Trang 4E-38)

DTC C1016

AENK4L0B4504014

Điều kiện phát hiện lỗi DTC và khu vực có sự cố

Điều kiện phát hiện lỗi DTC	Khu vực có sự cố
C1016: Hoạt động mạch công tắc đèn phanh • Phát hiện tín hiệu ON của công tắc đèn phanh lâu hơn khoảng thời gian đã quy định trong khi tốc độ xe cao hơn giá trị quy định. • Không phát hiện thấy tín hiệu ON của công tắc đèn phanh mặc dù tín hiệu cảm biến áp suất xi-lanh chính cao hơn giá trị quy định.	• Mạch công tắc đèn phanh • Công tắc đèn phanh • ECM • Cụm điều khiển ABS

AENK4L0B.book Page 24 Thursday, August 29, 2019 10:31 AM

Sơ đồ mạch

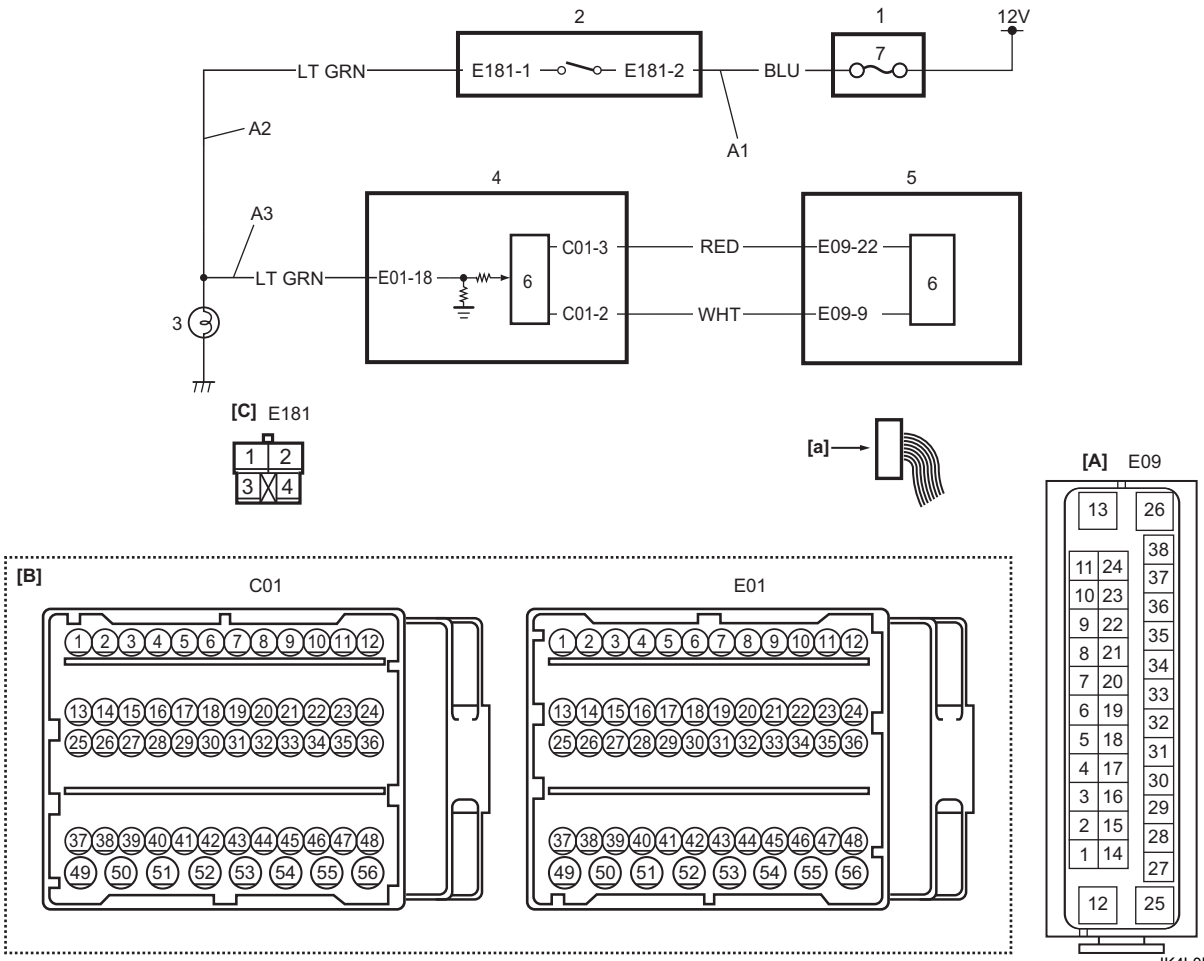

IK4L0B450009-01

[A]: Giắc cắm cụm điều khiển ABS (Góc nhìn: [a])	A3: Mạch tín hiệu công tắc đèn phanh 2	5. Cụm điều khiển ABS
[B]: Giắc cắm ECM (Góc nhìn: [a])	1. Hộp rơ-le	6. Bộ điều khiển CAN
[C]: Giắc cắm công tắc đèn phanh (Góc nhìn: [a])	2. Công tắc đèn phanh	7. Cầu chì đèn phanh “STOP”
A1: Mạch cấp nguồn công tắc đèn phanh	3. Đèn phanh	
A2: Mạch tín hiệu công tắc đèn phanh 1	4. ECM	

AENK4L0B.book Page 25 Thursday, August 29, 2019 10:31 AM

Khắc phục sự cố DTC

Bước	Hành động	Có	Không
1	*Đã thực hiện "Kiểm tra ABS" chưa?*	Chuyển sang Bước 2.	Chuyển sang "Kiểm tra ABS" (Trang 4E-10).
2	**Kiểm tra DTC** 1) Tiến hành "Kiểm tra DTC" (Trang 4E-14). *Có phát hiện mã DTC U0073 và/hoặc U0100 không?*	Chuyển sang khắc phục sự cố DTC thích hợp.	Chuyển sang Bước 3.
3	**Kiểm tra mạch cấp nguồn công tắc đèn phanh** 1) Khi công tắc máy ở vị trí "OFF", rút giắc cắm công tắc đèn phanh. 2) Kiểm tra xem kết nối cực tới giắc cắm công tắc đèn phanh có chính xác không. 3) Nếu kết nối ỔN, hãy xoay công tắc máy về vị trí "ON". 4) Kiểm tra để đảm bảo điện áp giữa mạch "A1" và dây nối đất bằng điện áp bình điện. *Kết quả kiểm tra có ỔN không?*	Chuyển sang Bước 4.	Sửa chữa hoặc thay thế bộ dây điện bị hỏng.
4	**Kiểm tra mạch tín hiệu công tắc đèn phanh** 1) Ngắt cáp âm (–) ở bình điện. 2) Rút giắc cắm ECM, công tắc đèn phanh và đèn phanh. 3) Kiểm tra kết nối cực đến giắc cắm ECM, công tắc đèn phanh và đèn phanh đã chính xác chưa. 4) Nếu các kết nối đều ỔN, hãy kiểm tra những điểm sau. • Điện trở các mạch "A2" và "A3": dưới 1 Ω • Điện trở giữa từng mạch "A2" và "A3" và dây nối đất: vô cực • Điện trở giữa mỗi cực mạch "A2" và "A3" và mỗi cực tại giắc cắm ECM, công tắc đèn phanh và đèn phanh: vô cực • Điện trở giữa từng mạch "A2" và "A3" và cáp dương (+) bình điện: vô cực *Kết quả kiểm tra có ỔN không?*	Chuyển sang Bước 5.	Sửa chữa hoặc thay thế bộ dây điện bị hỏng.
5	**Kiểm tra công tắc đèn phanh** 1) Kiểm tra công tắc đèn phanh. ☞(Trang 4A-13) *Kết quả kiểm tra có ỔN không?*	Thay ECM và kiểm tra lại DTC. Nếu vẫn phát hiện DTC C1016, hãy thay bộ thủy lực / cụm chi tiết điều khiển ABS và kiểm tra lại DTC. • ECM: ☞(Trang 1C-2) • Bộ thuỷ lực / cụm chi tiết điều khiển ABS: ☞(Trang 4E-38)	Thay công tắc đèn phanh. ☞(Trang 4A-13)

AENK4L0B.book Page 26 Thursday, August 29, 2019 10:31 AM

DTC C1021/C1022/C1025/C1026/C1031/C1032/C1035/C1036

AENK4L0B4504015

Điều kiện phát hiện lỗi DTC và khu vực có sự cố

Điều kiện phát hiện lỗi DTC	Khu vực có sự cố
C1021/C1025/C1031/C1035: Điện áp mạch cảm biến tốc độ bánh xe phía trước bên phải / phía trước bên trái / phía sau bên phải / phía sau bên trái Tín hiệu cảm biến tốc độ bánh xe nằm ngoài phạm vi quy định.	• Cảm biến tốc độ bánh xe • Mạch cảm biến tốc độ bánh xe • Bộ đếm xung cảm biến tốc độ bánh xe • Cụm điều khiển ABS
C1022/C1026/C1032/C1036: Hoạt động truyền nhận tín hiệu của bộ đếm xung hoặc cảm biến tốc độ bánh xe phía trước bên phải / phía trước bên trái / phía sau bên phải / phía sau bên trái Liên tục phát hiện tín hiệu cảm biến tốc độ bánh xe bất thường.	

LƯU Ý

Khi xe ở trong bất cứ điều kiện nào sau đây, có thể có một trong những mã DTC này mặc dù cảm biến đang trong tình trạng tốt. Nếu nghi ngờ tình trạng này, xóa DTC ngay lập tức ☞(Trang 4E-15) và kiểm tra xem liệu bất thường còn tồn tại không bằng cách lái thử như mô tả ở Bước 3 của "Kiểm tra ABS" (Trang 4E-10).

- **Xe chạy trong khi kéo cần phanh tay.**
- **Bánh xe xoay trượt trong khi lái.**
- **(Các) bánh quay trong khi xe đang được nâng.**

Sơ đồ mạch

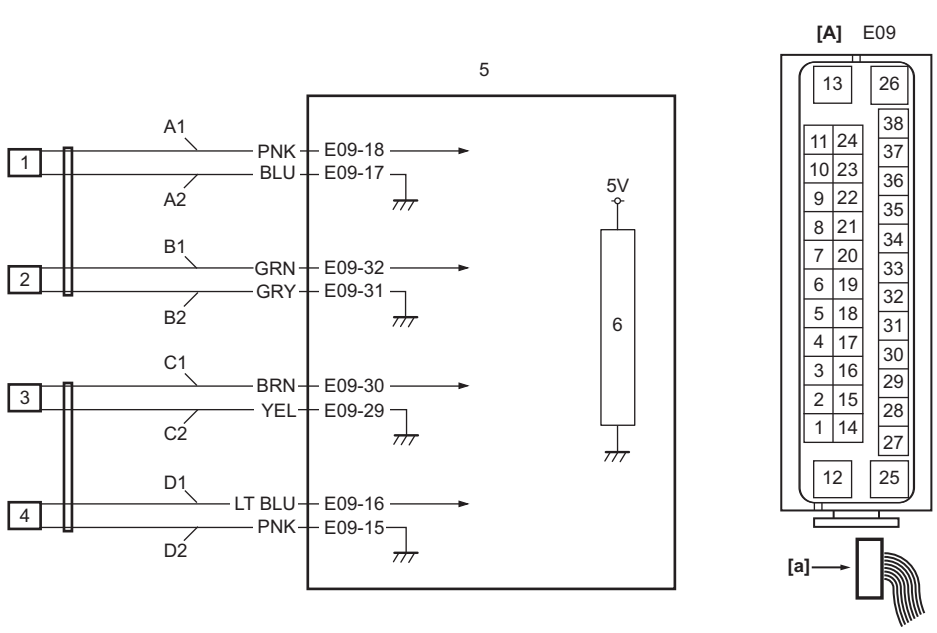

IK4L0B450010-01

[A]: Giắc cắm cụm điều khiển ABS (Góc nhìn: [a])	C1: Mạch cấp nguồn cảm biến tốc độ bánh sau bên trái	2. Cảm biến tốc độ bánh trước bên phải
A1: Mạch cấp nguồn cảm biến tốc độ bánh trước bên trái	C2: Mạch tín hiệu cảm biến tốc độ bánh sau bên trái	3. Cảm biến tốc độ bánh sau bên trái
A2: Mạch tín hiệu cảm biến tốc độ bánh trước bên trái	D1: Mạch cấp nguồn cảm biến tốc độ bánh sau bên phải	4. Cảm biến tốc độ bánh sau bên phải
B1: Mạch cấp nguồn cảm biến tốc độ bánh trước bên phải	D2: Mạch tín hiệu cảm biến tốc độ bánh sau bên phải	5. Cụm điều khiển ABS
B2: Mạch tín hiệu cảm biến tốc độ bánh trước bên phải	1. Cảm biến tốc độ bánh trước bên trái	6. Bộ điều khiển cảm biến tốc độ bánh xe