AENK4L0B.book Page 30 Thursday, August 29, 2019 10:31 AM

Bước	Hành động	Có	Không
4	**Kiểm tra mạch tín hiệu công tắc phanh tay và mạch tín hiệu công tắc mực dầu phanh** 1) Kiểm tra mạch tín hiệu công tắc phanh tay và mạch tín hiệu công tắc mực dầu phanh. • Model có J/B: ☞(Trang 10B-21) • Model không có J/B: ☞(Trang 10B-31) *Kết quả kiểm tra có ỔN không?*	Chuyển sang Bước 5.	Sửa chữa hoặc thay các bộ phận bị lỗi.
5	**Kiểm tra mạch giao tiếp CAN** 1) Kiểm tra để đảm bảo công tắc máy đang ở vị trí “OFF”. 2) Kết nối máy chẩn đoán với DLC. 3) Xoay công tắc máy về vị trí “ON”. 4) Tiến hành “Kiểm tra DTC”: *Có phát hiện thấy DTC U0073 không?*	“Khắc phục sự cố đường truyền bị ngắt” trong Phần 10H (Trang 10H-23).	Chuyển sang Bước 6.
6	**Kiểm tra DTC cho BCM** 1) Kiểm tra BCM để tìm DTC. ☞(Trang 10B-12) *Có phát hiện thấy DTC U0073 không?*	“Khắc phục sự cố đường truyền bị ngắt” trong Phần 10H (Trang 10H-23).	Chuyển sang Bước 7.
7	**Kiểm tra cụm đồng hồ** 1) Thay cụm đồng hồ. ☞(Trang 9C-10) 2) Xoay công tắc máy về vị trí “ON”. *Đèn cảnh báo hệ thống phanh có còn sáng không?*	Thay bộ thủy lực / cụm chi tiết điều khiển ESP® và kiểm tra lại hoạt động đèn cảnh báo. ☞(Trang 4F-56)	Kết thúc.

DTC C1016

AENK4L0B4604017

Điều kiện phát hiện lỗi DTC và khu vực có sự cố

Điều kiện phát hiện lỗi DTC	Khu vực có sự cố
C1016: Hoạt động mạch công tắc đèn phanh • Phát hiện tín hiệu ON của công tắc đèn phanh lâu hơn khoảng thời gian đã quy định trong khi tốc độ xe cao hơn giá trị quy định. • Không phát hiện thấy tín hiệu ON của công tắc đèn phanh mặc dù tín hiệu cảm biến áp suất xi-lanh phanh chính cao hơn giá trị quy định.	• Mạch công tắc đèn phanh • Công tắc đèn phanh • ECM • Cụm điều khiển ESP® • Mạch giao tiếp CAN

AENK4L0B.book Page 31 Thursday, August 29, 2019 10:31 AM

Sơ đồ mạch

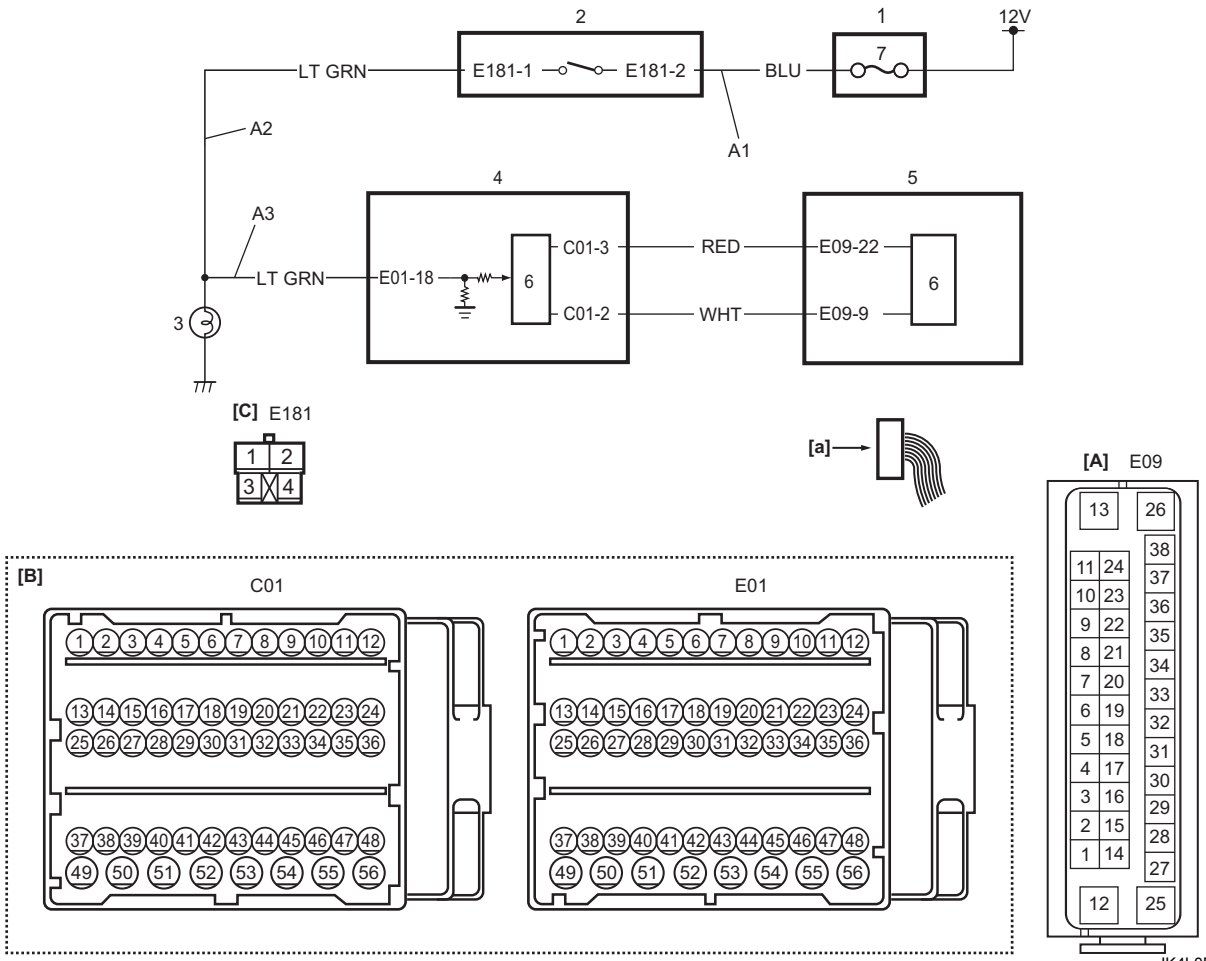

IK4L0B460012-01

[A]: Giắc cắm cụm điều khiển ESP® (Góc nhìn: [a])	A3: Mạch tín hiệu công tắc đèn phanh 2	5. Cụm điều khiển ESP®
[B]: Giắc cắm ECM (Góc nhìn: [a])	1. Hộp rơ-le	6. Bộ điều khiển CAN
[C]: Giắc cắm công tắc đèn phanh (Góc nhìn: [a])	2. Công tắc đèn phanh	7. Cầu chì đèn phanh “STOP”
A1: Mạch cấp nguồn công tắc đèn phanh	3. Đèn phanh	
A2: Mạch tín hiệu công tắc đèn phanh 1	4. ECM	

Khắc phục sự cố DTC

Bước	Hành động	Có	Không
1	*Đã thực hiện “Kiểm tra hệ thống ESP®” chưa?*	Chuyển sang Bước 2.	Chuyển sang “Kiểm tra hệ thống ESP®” (Trang 4F-11).
2	**Kiểm tra khoảng cách giữa đầu vít công tắc đèn phanh và giá đỡ bàn đạp** 1) Kiểm tra khoảng cách giữa đầu vít công tắc đèn phanh và giá đỡ bàn đạp, tham khảo “Tháo và lắp công tắc đèn phanh” trong Phần 4A (Trang 4A-13). *Kết quả kiểm tra có ỔN không?*	Chuyển sang Bước 3.	Điều chỉnh vít công tắc đèn phanh đến giá trị quy định và kiểm tra lại DTC.
3	**Kiểm tra DTC** 1) Tiến hành “Kiểm tra DTC” (Trang 4F-15). *Có phát hiện mã DTC U0073 và/hoặc U0100 không?*	Chuyển sang khắc phục sự cố DTC thích hợp.	Chuyển sang Bước 4.

Bước	Hành động	Có	Không
4	**Kiểm tra mạch cấp nguồn công tắc đèn phanh** 1) Khi công tắc máy ở vị trí “OFF”, rút giắc cắm công tắc đèn phanh. 2) Kiểm tra xem kết nối cực tới giắc cắm công tắc đèn phanh có chính xác không. 3) Nếu kết nối ỔN, hãy xoay công tắc máy về vị trí “ON”. 4) Kiểm tra để đảm bảo điện áp giữa mạch “A1” và dây nối đất bằng điện áp bình điện. *Kết quả kiểm tra có ỔN không?*	Chuyển sang Bước 5.	Sửa chữa hoặc thay thế bộ dây điện bị hỏng.
5	**Kiểm tra mạch tín hiệu công tắc đèn phanh** 1) Ngắt cáp âm (–) ở bình điện. 2) Rút giắc cắm “E01”, công tắc đèn phanh và đèn phanh. 3) Kiểm tra xem kết nối cực tới giắc cắm “E01”, công tắc đèn phanh và giắc cắm đèn phanh có chính xác không. 4) Nếu các kết nối đều ỔN, hãy kiểm tra những điểm sau. • Điện trở các mạch “A2” và “A3”: dưới 1 Ω • Điện trở giữa từng mạch “A2" và “A3” và dây nối đất: vô cực • Điện trở giữa mỗi cực mạch “A2” và “A3” và mỗi cực tại giắc cắm công tắc đèn phanh và giắc cắm đèn phanh: vô cực • Điện trở giữa từng mạch “A2” và “A3” và cáp dương (+) bình điện: vô cực *Kết quả kiểm tra có ỔN không?*	Chuyển sang Bước 6.	Sửa chữa hoặc thay thế bộ dây điện bị hỏng.
6	**Kiểm tra công tắc đèn phanh** 1) Kiểm tra công tắc đèn phanh. ☞(Trang 4A-13) *Kết quả kiểm tra có ỔN không?*	Thay ECM và kiểm tra lại DTC. Nếu vẫn phát hiện DTC C1016, thay bộ thủy lực / cụm chi tiết điều khiển ESP® và kiểm tra lại DTC. • ECM: ☞(Trang 1C-2) • Bộ thủy lực / cụm chi tiết điều khiển ESP®: ☞(Trang 4F-56)	Thay công tắc đèn phanh. ☞(Trang 4A-13)

DTC C1021/C1022/C1025/C1026/C1031/C1032/C1035/C1036

AENK4L0B4604018

Điều kiện phát hiện lỗi DTC và khu vực có sự cố

Điều kiện phát hiện lỗi DTC	Khu vực có sự cố
C1021/C1025/C1031/C1035: Điện áp mạch cảm biến tốc độ bánh xe phía trước bên phải / phía trước bên trái / phía sau bên phải / phía sau bên trái Tín hiệu cảm biến tốc độ bánh xe nằm ngoài phạm vi quy định.	• Cảm biến tốc độ bánh xe • Mạch cảm biến tốc độ bánh xe • Bộ đếm xung cảm biến tốc độ bánh xe • Vòng cảm biến tốc độ bánh sau • Cụm điều khiển ESP®
C1022/C1026/C1032/C1036: Hoạt động truyền nhận tín hiệu của bộ đếm xung hoặc cảm biến tốc độ bánh xe phía trước bên phải / phía trước bên trái / phía sau bên phải / phía sau bên trái Liên tục phát hiện tín hiệu cảm biến tốc độ bánh xe bất thường.	