AENK4L0B.book Page 46 Thursday, August 29, 2019 10:31 AM

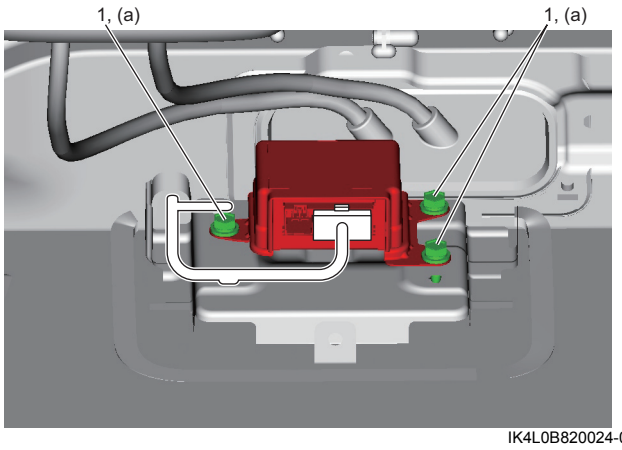

IK4L0B820024-01

- Kích hoạt hệ thống túi khí. ☞(Trang 8B-44)

Kiểm tra SDM

AENK4L0B8206005

CHÚ Ý

SDM có thể bị lỗi chức năng nếu không được xử lý cẩn trọng.

- **Không được kết nối bất kỳ loại thiết bị kiểm tra nào với SDM.**

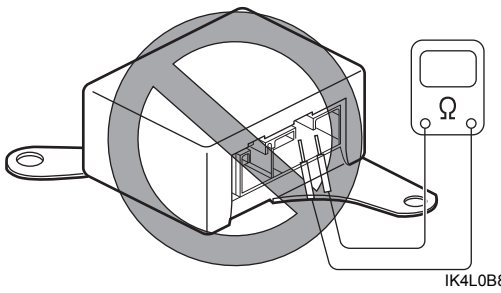

IK4L0B820025-01

- **Tuyệt đối không được sửa chữa hoặc tháo rời SDM.**
- **Thay SDM nếu làm rơi.**

Nếu phát hiện bất kỳ tình trạng hư hỏng nào trong các mục kiểm tra sau đây, hãy thay mới SDM.

- Kiểm tra cụm túi khí đã bung chưa.
- Kiểm tra SDM xem có bị lõm, nứt hoặc biến dạng không.
- Kiểm tra giắc cắm SDM xem có bị hư hỏng, đứt gãy, hoặc kết nối có ăn khớp không.
- Kiểm tra cực SDM xem có bị cong, ăn mòn hoặc gỉ sét không.
- Kiểm tra xem DTC B1003-04 hoặc B1032-00 có được lưu trong SDM không.

Tháo và lắp cụm túi khí tài xế

AENK4L0B8206006

⚠ CẢNH BÁO

Việc không thực hiện đúng các phòng ngừa khi bảo dưỡng cụm túi khí tài xế có thể dẫn đến thương tích cá nhân hoặc xảy ra tình trạng túi khí không được kích hoạt trong trường hợp va chạm.

- **Tuyệt đối không sửa chữa hoặc tháo rời cụm túi khí. Nếu phát hiện bất kỳ tình trạng bất thường nào, hãy thay mới cụm túi khí.**
- **Đọc kỹ "Phòng ngừa cho bảo dưỡng và sửa chữa hệ thống túi khí" (Trang 8B-1), "Phòng ngừa khi xử lý và cất giữ các bộ phận của hệ thống túi khí" (Trang 8B-1) và "Phòng ngừa khi thải bỏ túi khí" (Trang 8B-2) và làm theo mọi hướng dẫn được cung cấp.**

CHÚ Ý

Cụm túi khí đã bị rơi có thể không hoạt động đúng cách.
Tuyệt đối không sử dụng cụm túi khí đã bị rơi. Thay mới cụm đó.

LƯU Ý

Hãy tham khảo "Sửa chữa và kiểm tra cần thiết sau tai nạn" (Trang 8B-42) trước khi thay thế túi khí đã bung.

Tháo

1) Đặt vô lăng ở vị trí thẳng về phía trước.
2) Vô hiệu hóa hệ thống túi khí. ☞(Trang 8B-44)
3) Đưa tuốc-nơ-vít dẹt (3) vào lỗ bảo dưỡng (2) của vô lăng (1) và đẩy chốt lò xo (4) theo hướng mũi tên để mở khóa.

AENK4L0B.book Page 47 Thursday, August 29, 2019 10:31 AM

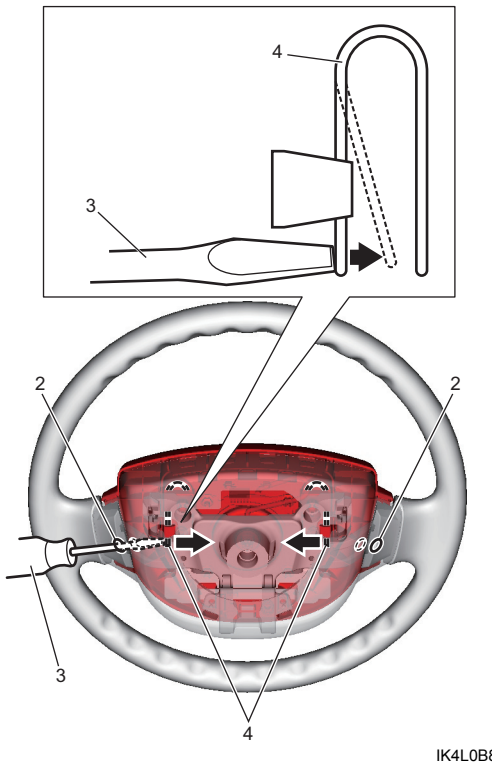

IK4L0B820026-01

4) Nhấn phần dưới của cụm túi khí tài xế (1) theo hướng mũi tên “1”, đồng thời kéo cụm túi khí tài xế (2) lên theo hướng mũi tên “2” và tháo cụm túi khí khỏi vô lăng (3).

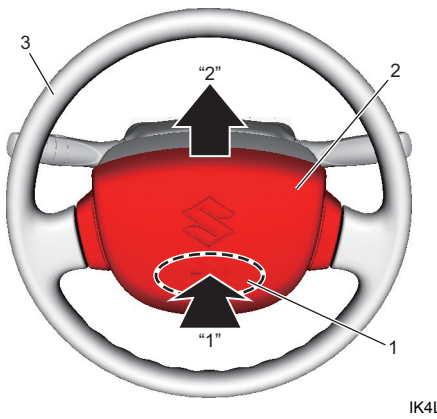

IK4L0B820027-01

5) Rút giắc cắm còi xe (1).
6) Rút giắc cắm cụm túi khí tài xế (2) như được minh họa trong hình.
   a) Mở nút khóa (3) bằng cách kéo theo hướng mũi tên “1”.
   b) Rút giắc cắm khi đã mở khóa bằng cách kéo theo hướng mũi tên “2”.

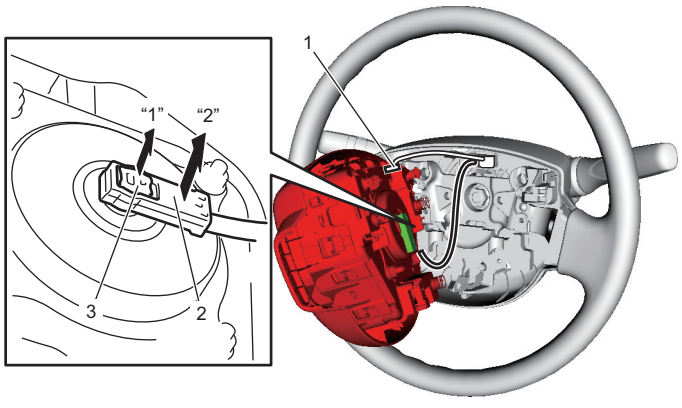

IK4L0B820028-01

7) Tháo cụm túi khí tài xế khỏi vô lăng.

AENK4L0B.book Page 48 Thursday, August 29, 2019 10:31 AM

Lắp

Thực hiện ngược lại quy trình tháo, lưu ý những điểm sau.

- Khóa chắc chắn giắc cắm của cụm túi khí tài xế.
- Lắp hai chốt (1) của cụm túi khí tài xế, sau đó nhấn phần dưới của cụm túi khí (2) và khóa lại.

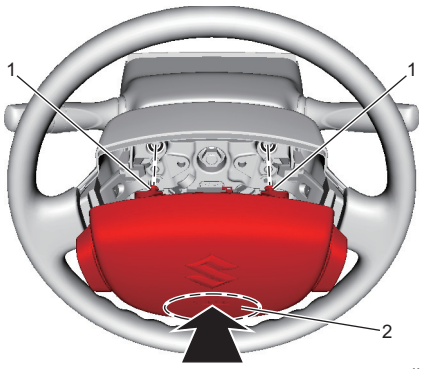

IK4L0B820029-01

- Kích hoạt hệ thống túi khí. ☞(Trang 8B-44)

Kiểm tra cụm túi khí tài xế

AENK4L0B8206007

⚠ CẢNH BÁO

Việc không thực hiện đúng các phòng ngừa khi kiểm tra cụm túi khí tài xế có thể làm cho túi khí bị bung ra bất ngờ, dẫn đến thương tích cá nhân.
Tuyệt đối không đo điện trở của cụm túi khí.

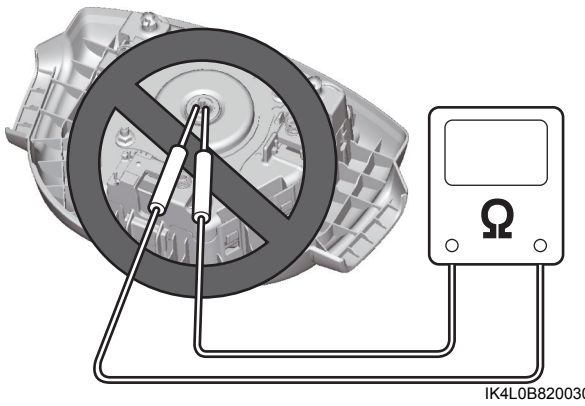

IK4L0B820030-01

Kiểm tra cụm túi khí và nếu phát hiện bất kỳ tình trạng nào sau đây, hãy thay mới cụm túi khí hoặc vô lăng.

- Túi khí bị bung.
- Cụm túi khí bị hỏng hoặc bị tác động mạnh.
- Giắc cắm bị hỏng.
- Giá đỡ cụm túi khí của vô lăng bị biến dạng hoặc hư hỏng.
- Khó có thể lắp cụm túi khí mới (Khe hở (1) giữa vô lăng và cụm túi khí không đều).

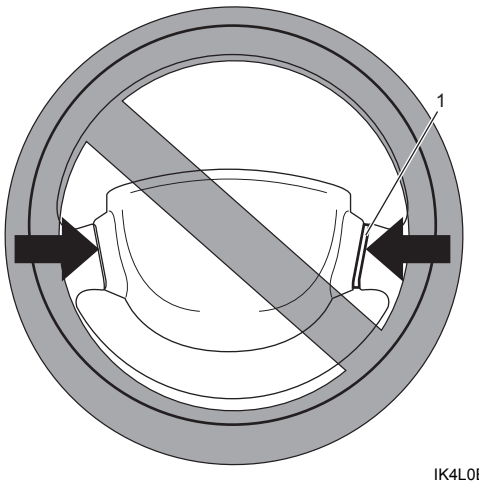

IK4L0B820031-01