AENK4L0B.book Page 1 Thursday, August 29, 2019 10:31 AM

Hệ thống điện

Phòng ngừa

Lưu ý khi bảo dưỡng hệ thống điều khiển điện thân xe

AENK4L0B9100001

Khi bảo dưỡng hệ thống điện, tuân thủ các lưu ý được mô tả trong “Phòng ngừa khi bảo dưỡng và sửa chữa mạch điện” trong Phần 00 (Trang 00-3) để bảo vệ các chi tiết điện và chống cháy.

Mô tả chung

Các từ viết tắt

AENK4L0B9101001

Tham khảo “Các từ viết tắt” trong Phần 0A (Trang 0A-1) để biết các từ viết tắt chung.

Kí hiệu màu dây / giắc cắm

AENK4L0B9101002

Tham khảo “Ký hiệu màu dây/giắc cắm” trong Phần 0A (Trang 0A-5).

Ký hiệu và dấu

AENK4L0B9101003

Bình điện I2RH01910910-01	Cực tròn nối đất IYSQ01910915-01	Nối đất IYSQ01910916-01	Cầu chì thông thường IYSQ01910917-01	Cầu chì cháy chậm IYSQ01910918-01
Bộ ngắt điện tự động (CB) IYSQ01910919-01	Cuộn dây, Solenoid IYSQ01910920-01	Giàn sưởi IYSQ01910921-01	Bóng đèn IYSQ01910922-01	Bóng đèn IYSQ01910923-01
Thiết bị châm thuốc IYSQ01910924-01	Mô-tơ IYSQ01910925-01	Bơm IYSQ01910926-01	Còi xe I2RH01910911-02	Loa I5JB0B910995-02
Còi báo IYSQ01910929-01	Chuông IYSQ01910930-01	Tụ điện IYSQ01910931-01	Điện trở nhiệt IYSQ01910932-01	Công tắc lưỡi gà IYSQ01910933-01
Điện trở IYSQ01910934-01	Biến trở IYSQ01910935-01	Biến trở IYSQ01910936-01	Transistor NPN IYSQ01910937-01	Transistor PNP IYSQ01910938-01
Transistor quang IYSQ01910939-01	Đi-ốt IYSQ01910940-01	Đi-ốt zener IYSQ01910941-01	Đi-ốt phát quang IYSQ01910942-01	Đi-ốt quang IYSQ01910943-01

AENK4L0B.book Page 2 Thursday, August 29, 2019 10:31 AM

Phần tử áp điện	Các dây nối nhau	Các dây chéo nhau	Cực tròn	Giắc cắm
IYSQ01910944-01	IYSQ01910945-01	IYSQ01910946-01	IYSQ01910947-01	IYSQ01910948-01
Rơ-le thường mở	Rơ-le thường đóng	Công tắc thường mở	Công tắc thường đóng	
IYSQ01910949-01	IYSQ01910950-01	IYSQ01910951-01	IYSQ01910952-01	

Cách đọc sơ đồ tổng thể giắc cắm

AENK4L0B9101004

[A-1]: Các ký hiệu và tên tương ứng của dây
A: Dây cáp bình điện
B: Dây A/C
C: Bộ dây điện động cơ
D: Dây kim phun, dây điện công tắc áp suất nhớt
E: Bộ dây điện chính, Dây điện trợ lực lái
F: Bộ dây điện nằm dưới tay nắm cần số
G: Dây điện táp lô và dây ăng-ten táp lô
J: Dây điện cửa bên (bao gồm các dây liên quan tới cửa sổ điện)
K: Dây đèn nội thất, dây mui xe, dây ăng-ten radio mui xe, dây loa sau
L: Dây điện sàn xe, dây ăng-ten sàn, dây ghép, dây ổ cắm phụ, dây cảm biến G
M: Dây cản sau
O: Dây điện/bộ dây điện khu vực sau xe (trừ dây cản sau)
Q: Dây điện túi khí bảo vệ đầu, dây túi khí bên hông, dây bộ căng
R: Dây điện bơm nhiên liệu
S: Cuộn dây xoắn
[A-2]: Số giắc cắm
[B]: Số điểm nối đất

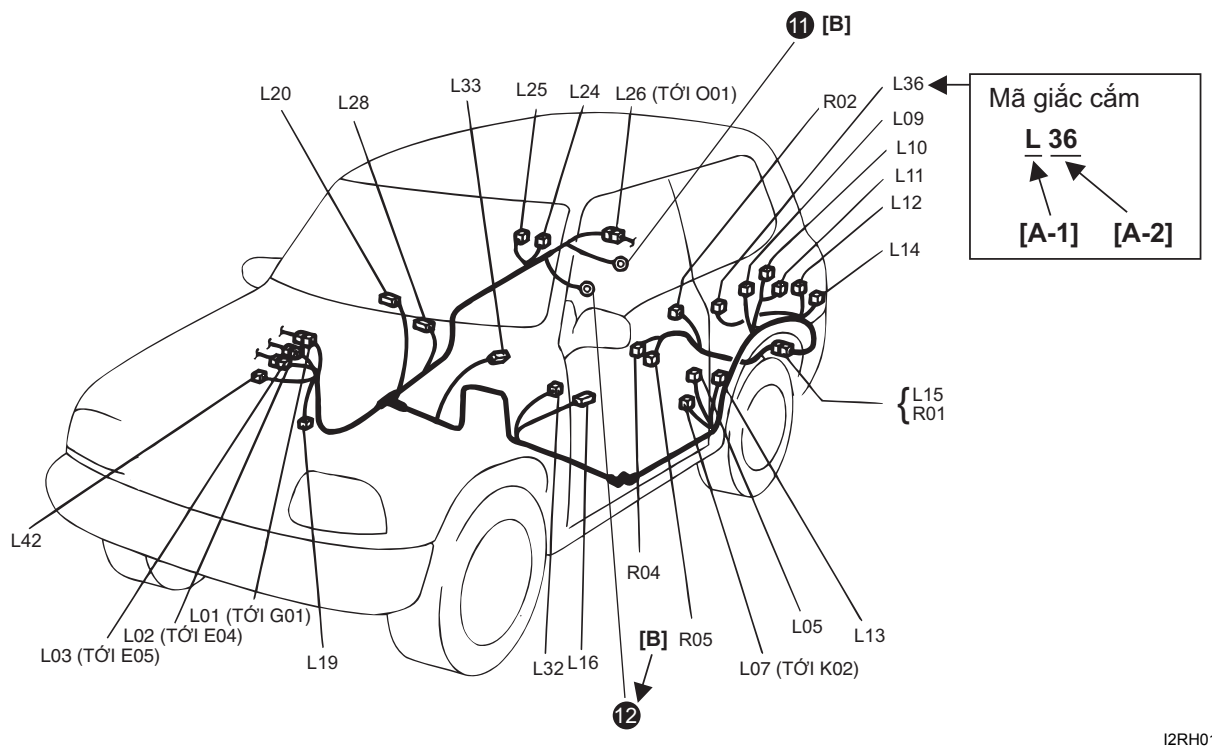

I2RH01910901-01