AENK4L0B.book Page 2 Thursday, August 29, 2019 10:31 AM

Phần tử áp điện	Các dây nối nhau	Các dây chéo nhau	Cực tròn	Giắc cắm
IYSQ01910944-01	IYSQ01910945-01	IYSQ01910946-01	IYSQ01910947-01	IYSQ01910948-01
Rơ-le thường mở	Rơ-le thường đóng	Công tắc thường mở	Công tắc thường đóng	
IYSQ01910949-01	IYSQ01910950-01	IYSQ01910951-01	IYSQ01910952-01	

Cách đọc sơ đồ tổng thể giắc cắm

AENK4L0B9101004

[A-1]: Các ký hiệu và tên tương ứng của dây
A: Dây cáp bình điện
B: Dây A/C
C: Bộ dây điện động cơ
D: Dây kim phun, dây điện công tắc áp suất nhớt
E: Bộ dây điện chính, Dây điện trợ lực lái
F: Bộ dây điện nằm dưới tay nắm cần số
G: Dây điện táp lô và dây ăng-ten táp lô
J: Dây điện cửa bên (bao gồm các dây liên quan tới cửa sổ điện)
K: Dây đèn nội thất, dây mui xe, dây ăng-ten radio mui xe, dây loa sau
L: Dây điện sàn xe, dây ăng-ten sàn, dây ghép, dây ổ cắm phụ, dây cảm biến G
M: Dây cản sau
O: Dây điện/bộ dây điện khu vực sau xe (trừ dây cản sau)
Q: Dây điện túi khí bảo vệ đầu, dây túi khí bên hông, dây bộ căng
R: Dây điện bơm nhiên liệu
S: Cuộn dây xoắn
[A-2]: Số giắc cắm
[B]: Số điểm nối đất

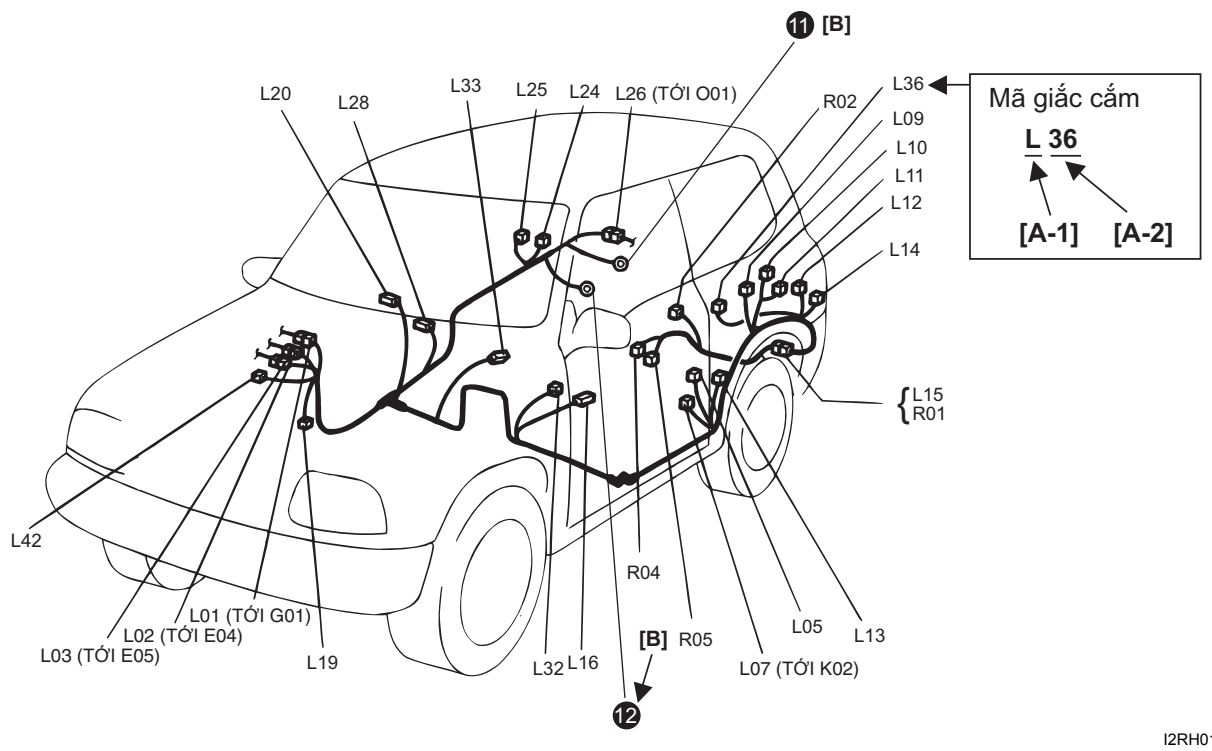

I2RH01910901-01

Cách đọc mã giắc cắm và số cực

AENK4L0B9101005

1) Mã giắc cắm/Số cực/Sơ đồ cực
   - Hình dạng giắc cắm và sơ đồ cực trong hướng dẫn này minh họa cho góc nhìn từ “Z” như trong hình. Tham khảo “Danh sách giắc cắm” (Trang 9A-100).

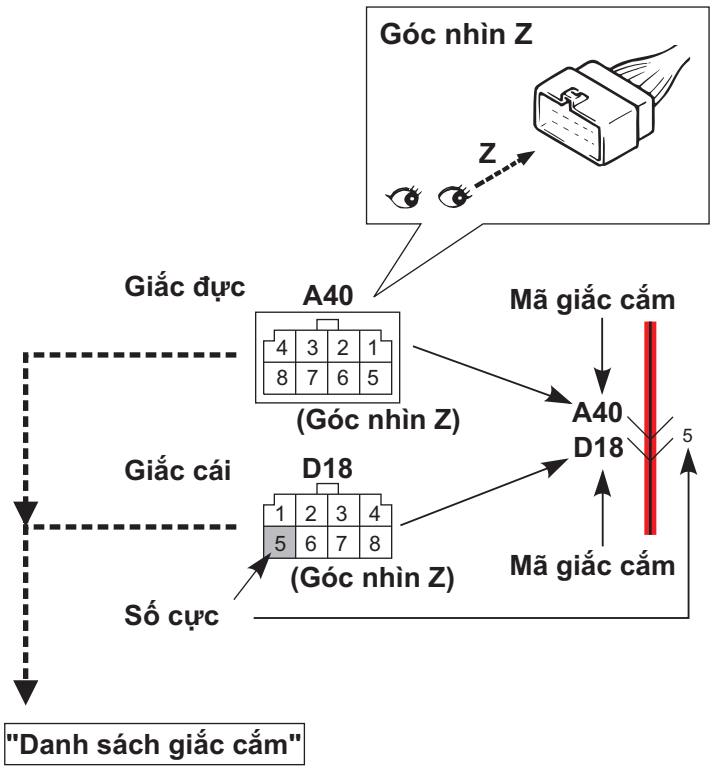

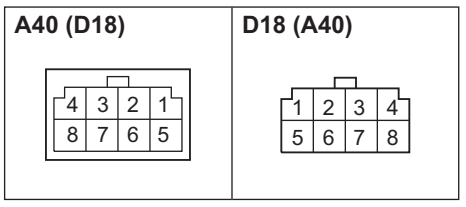

IJCA0A910A16-01

LƯU Ý

Các mã cực được đúc khác với hình trên có thể được tìm thấy trên một số giắc cắm trong các trường hợp đặc biệt.
Các mã được đúc khuôn này không được áp dụng trong sách hướng dẫn này.

2) Loại giắc cắm

(1) Dây dẫn của thiết bị được coi là mạch bên trong của nó.

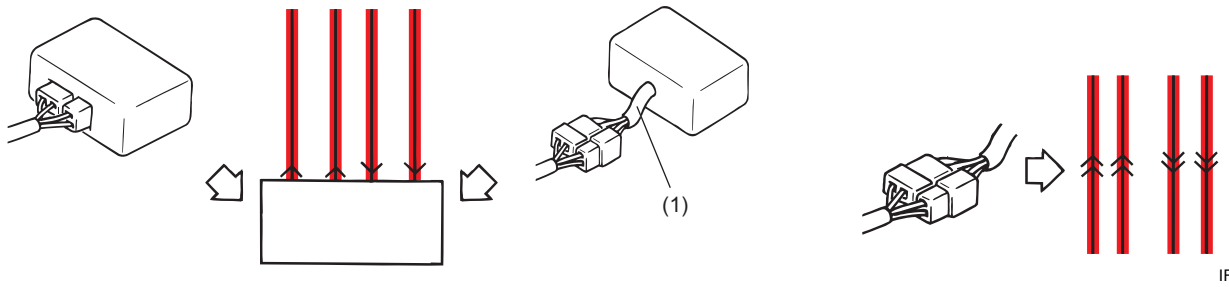

IFV70A910959-02