AENK4L0B.book Page 2 Thursday, August 29, 2019 10:31 AM

Sơ đồ mạch điện và hệ thống

Sơ đồ đầu vào / đầu ra BCM

AENK4L0BA202001

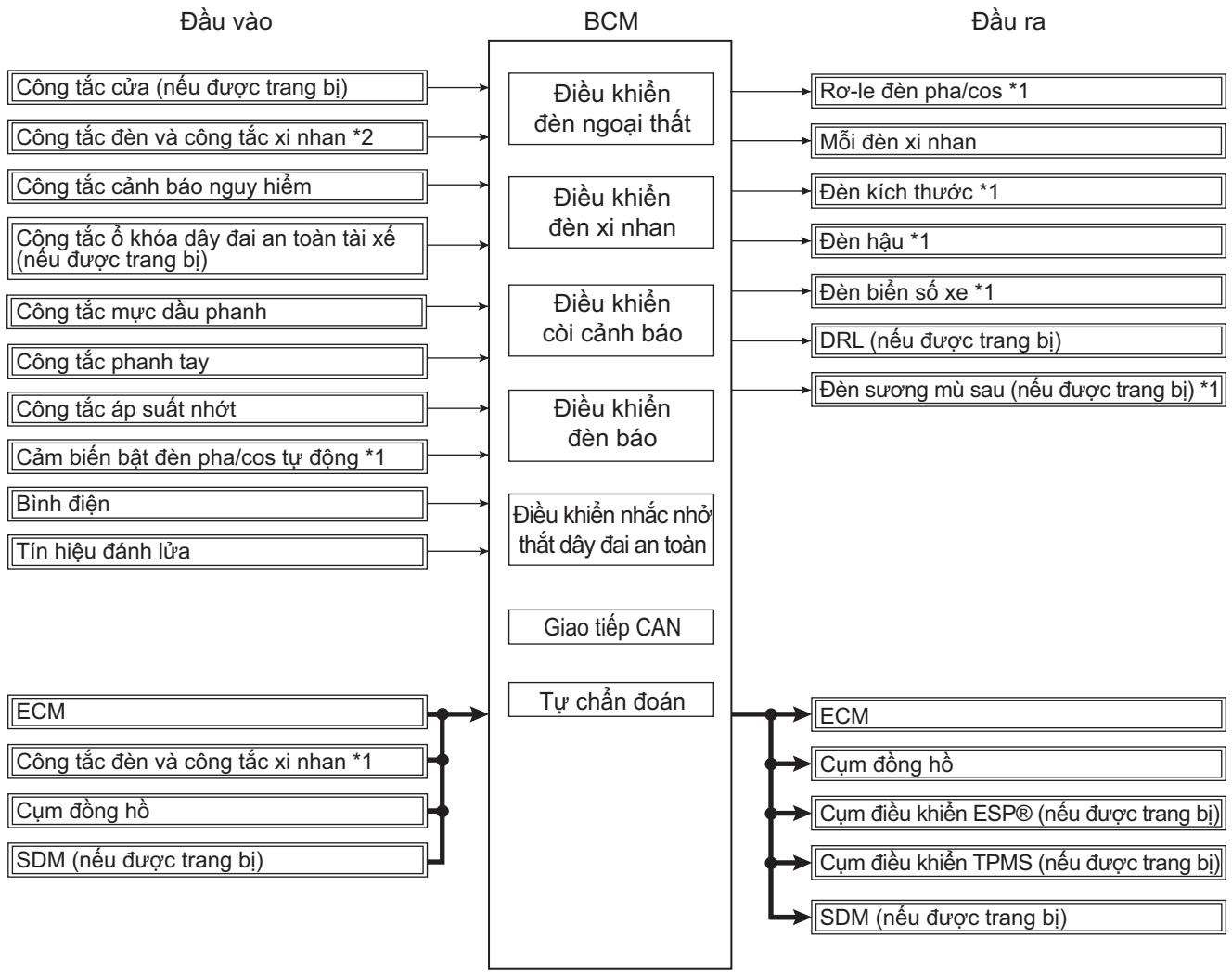

→ : Giao tiếp CAN
*1 : Model trang bị hệ thống điều khiển đèn pha/cos tự động
*2 : Model không trang bị hệ thống điều khiển đèn pha/cos tự động

IK4L0BA20001-03

AENK4L0B.book Page 3 Thursday, August 29, 2019 10:31 AM

Sơ đồ mạch điện hệ thống điều khiển điện thân xe

AENK4L0BA202002

Model có J/B

Đầu vào

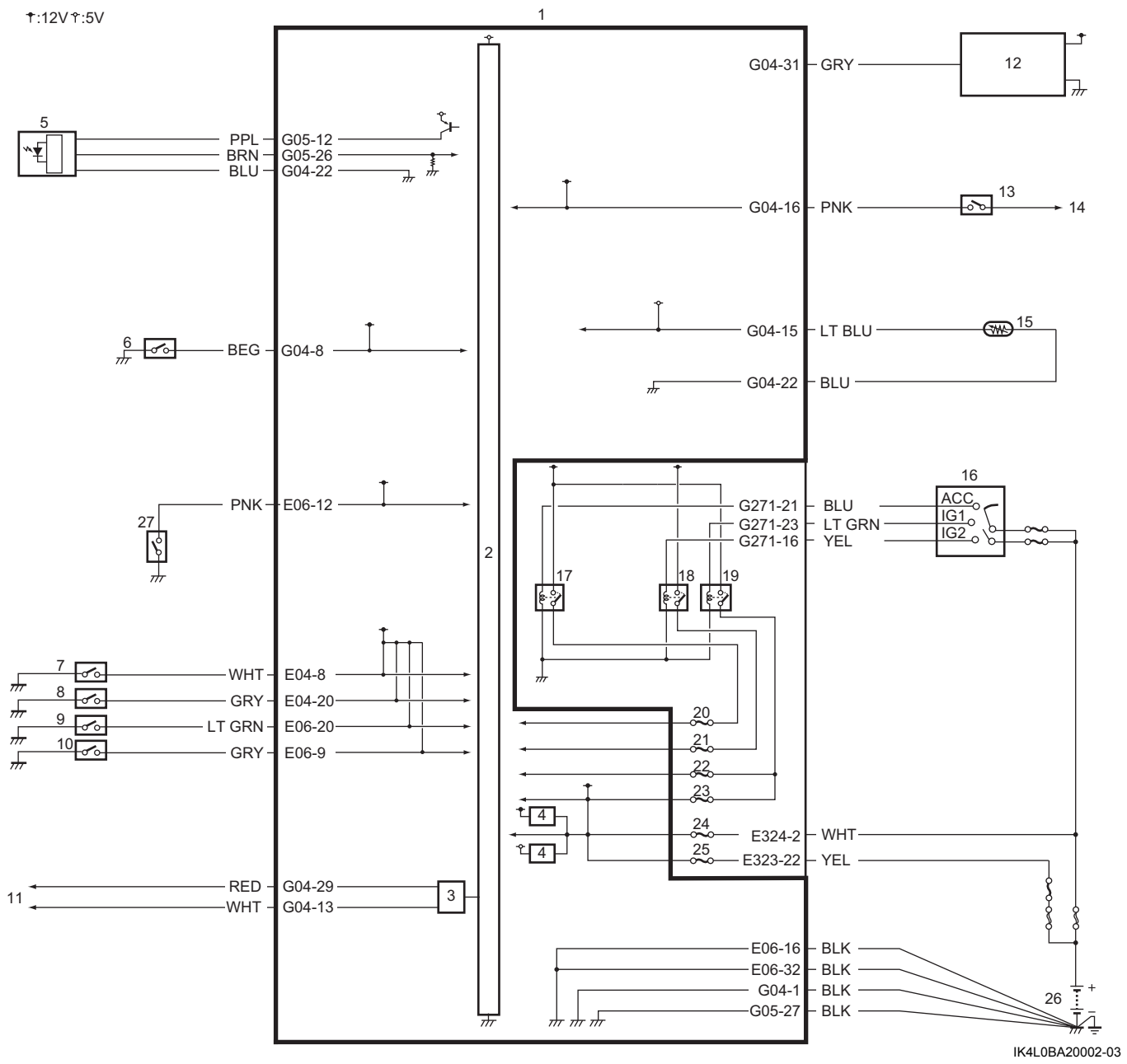

1. BCM	10. Công tắc ổ khóa dây đai an toàn tài xế	19. Rơ-le IG11
2. CPU	11. Mỗi cụm điều khiển ☞(Trang 10H-5)	20. Cầu chì “ACC”
3. Bộ điều khiển CAN	12. Hộp điều khiển hệ thống chống trộm	21. Cầu chì “WASH”
4. Mạch cấp nguồn	13. Công tắc A/C	22. Cầu chì “BACK”
5. Cảm biến đèn pha/cos tự động	14. Núm điều chỉnh tốc độ quạt thổi gió	23. Cầu chì “IG1 SIG”
6. Công tắc cảnh báo nguy hiểm	15. Cảm biến nhiệt độ giàn lạnh	24. Cầu chì “HAZ”
7. Công tắc áp suất nhớt	16. Công tắc máy	25. Cầu chì “DOME2”
8. Công tắc mực dầu phanh	17. Rơ-le nguồn ACC	26. Bình điện
9. Công tắc phanh tay	18. Rơ-le IG21	27. Công tắc cửa tài xế (nếu được trang bị)