AENK4L0B.book Page 4 Thursday, August 29, 2019 10:31 AM

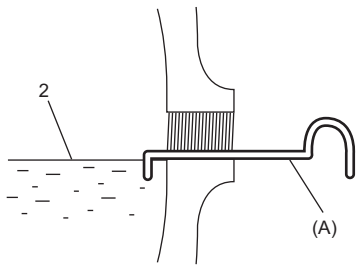

IK4L0A520005-02

Thay nhớt hộp số sàn

AENK4L0B5206002

1) Trước khi thay nhớt, dừng động cơ và nâng xe theo chiều ngang.
2) Khi xe đã được nâng lên, kiểm tra hộp số sàn xem có rò rỉ nhớt không.
   Nếu có rò rỉ, hãy khắc phục điểm bị rò rỉ.
3) Tháo nút thăm nhớt / châm nhớt (1).
4) Tháo ốc xả nhớt (2), và xả nhớt.
5) Bôi keo ron vào ren của ốc xả nhớt, sau đó siết chặt đến lực siết quy định.

   "A": Keo ron 99000-31260
   (Keo ron SUZUKI Bond No.1217G)

   Lực siết
   Nút xả nhớt hộp số (a):
   23 N·m (2,3 kgf-m, 17,0 lbf-ft)

6) Bổ sung nhớt quy định mới cho đến khi mực nhớt chạm tới mép dưới của lỗ châm nhớt.

   LƯU Ý

   Khuyến cáo sử dụng "SUZUKI GEAR OIL 75W-90".

   <u>Thông số kỹ thuật nhớt hộp số sàn</u>
   : SUZUKI GEAR OIL 99000–22910
   : API GL-4

   <u>Dung tích nhớt hộp số sàn (tiêu chuẩn)</u>
   Tiêu chuẩn: 1,9 lít (4,01/3,34 US/Imp. pt)

7) Kiểm tra mực nhớt. ☞(Trang 5B-3)
8) Bôi keo ron vào ren của nút thăm nhớt/châm nhớt sau đó siết chặt đến lực siết quy định.

   "A": Keo ron 99000-31260
   (Keo ron SUZUKI Bond No.1217G)

   Lực siết
   Nút thăm nhớt/châm nhớt hộp số (b):
   23 N·m (2,3 kgf-m, 17,0 lbf-ft)

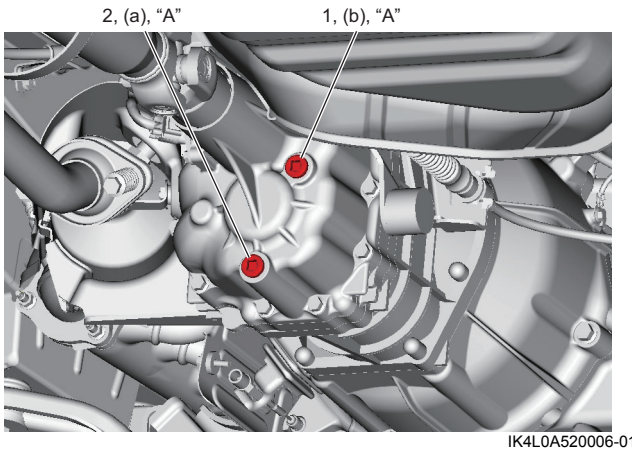

IK4L0A520006-01

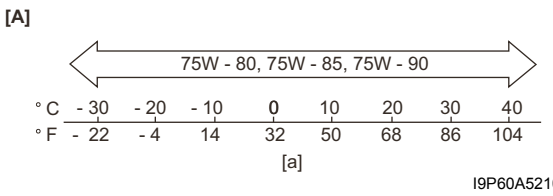

I9P60A521004-02

[a]: Nhiệt độ

AENK4L0B.book Page 5 Thursday, August 29, 2019 10:31 AM

Các bộ phận của cáp và cần điều khiển chuyển số

AENK4L0B5206003

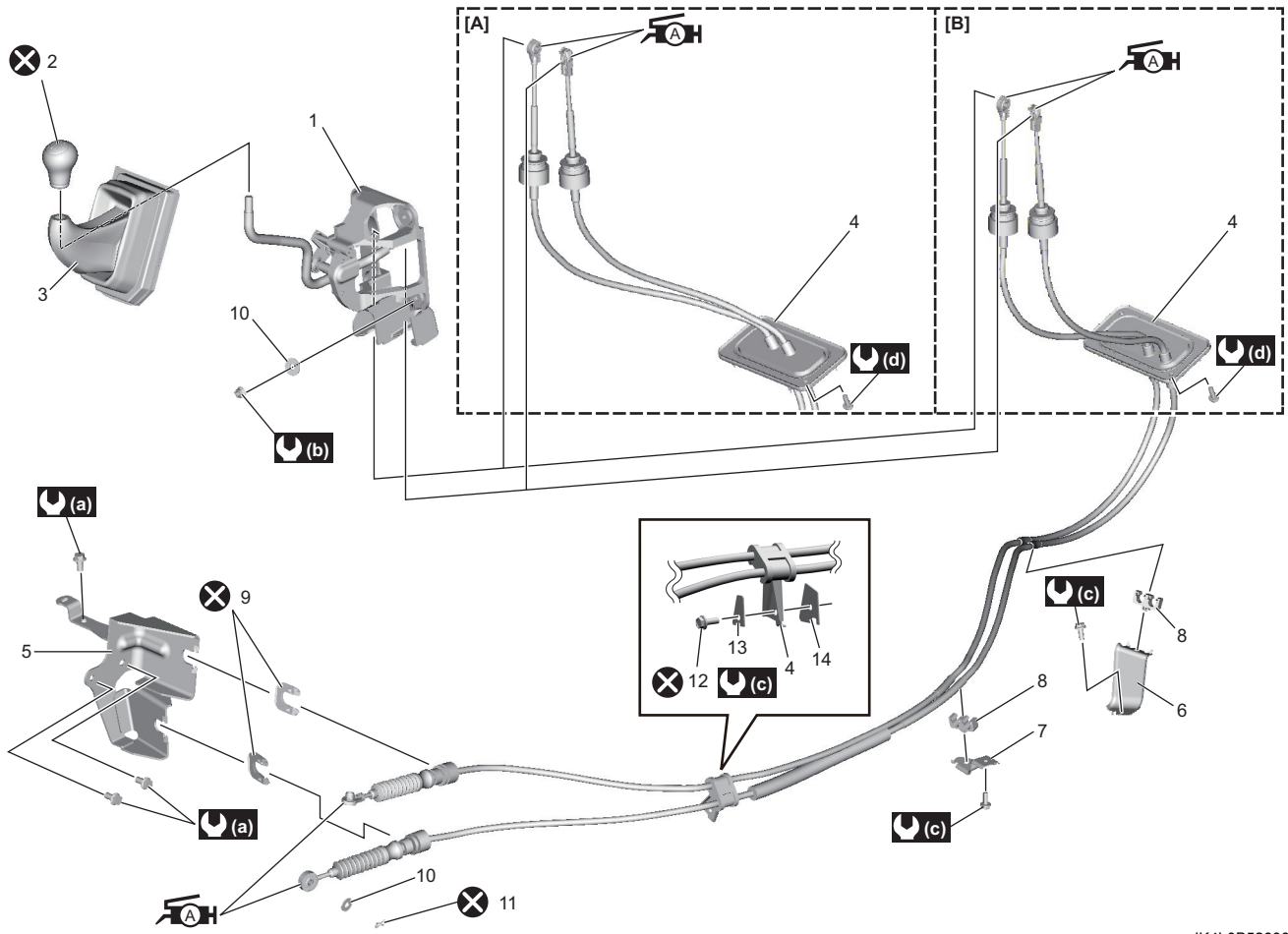

IK4L0B520003-03

[A]: Model LHD (Tay lái thuận)	6. Giá đỡ phía trước kẹp cáp chuyển số	13. Đệm trước cáp điều khiển chọn và chuyển số
[B]: Model RHD (Tay lái nghịch)	7. Giá đỡ phía sau kẹp cáp chuyển số	14. Đệm sau cáp điều khiển chọn và chuyển số
1. Cụm cần điều khiển chuyển số	8. Kẹp	(a) : 23 N·m (2,3 kgf-m, 17,0 lbf-ft)
2. Tay nắm cần điều khiển chuyển số	9. Kẹp cáp điều khiển số	(b) : 13 N·m (1,3 kgf-m, 9,5 lbf-ft)
3. Chụp bụi cần chuyển số	10. Vòng đệm	(c) : 10 N·m (0,1 kgf-m, 7,5 lbf-ft)
A 4. Cáp điều khiển chọn và chuyển số : Bôi mỡ 99000-25011 lên đầu cáp.	11. Chốt	(d) : 5,5 N·m (0,56 kgf-m, 4,0 lbf-ft)
5. Giá lắp cáp điều khiển hộp số	12. Bu-lông cáp điều khiển chọn và chuyển số	⊗ : Không tái sử dụng.

Tháo và lắp cáp và cần điều khiển chuyển số

AENK4L0B5206004

Tháo

Để biết chi tiết về cách tháo, tham khảo “Các bộ phận của cáp và cần điều khiển chuyển số” (Trang 5B-5), lưu ý những điểm sau.

- Tháo cáp điều khiển chọn và chuyển số khỏi cụm cần điều khiển chuyển số theo quy trình sau.
  a. Đối với model có trang bị hệ thống điều hòa A/C, tháo bộ điều khiển HVAC. ☞(Trang 7B-35)
  b. Đối với model không trang bị hệ thống điều hòa A/C, tháo ngăn dưới giữa táp lô. ☞(Trang 9C-10)
  c. Đối với model LHD (Tay lái thuận), tháo nắp đậy lỗ trụ lái. ☞(Trang 9C-10)
  d. Tháo ốp trang trí cụm cần chuyển số và nắp dưới giữa táp lô. ☞(Trang 9C-10)
  e. Tháo tay nắm cần điều khiển chuyển số và chụp bụi cần chuyển số.
  f. Ngắt kết nối cáp điều khiển chọn số (1) khỏi cụm cần điều khiển chuyển số.