6C-5 Hệ thống lái trợ lực:

- Khi cụm điều khiển P/S phát hiện thấy sự cố, đèn cảnh báo P/S bật sáng để cảnh báo cho tài xế biết về sự cố. Đồng thời, một DTC được lưu lại trong cụm điều khiển.

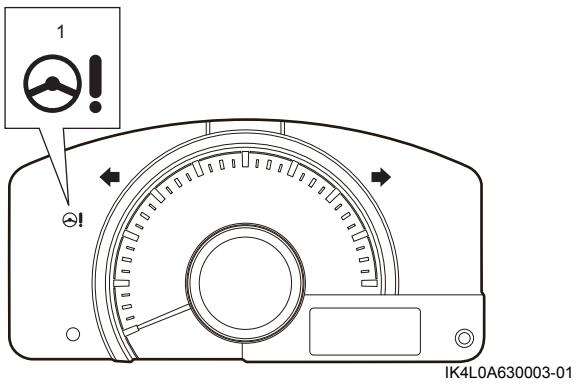

Sơ đồ mạch điện và hệ thống

Sơ đồ hệ thống P/S
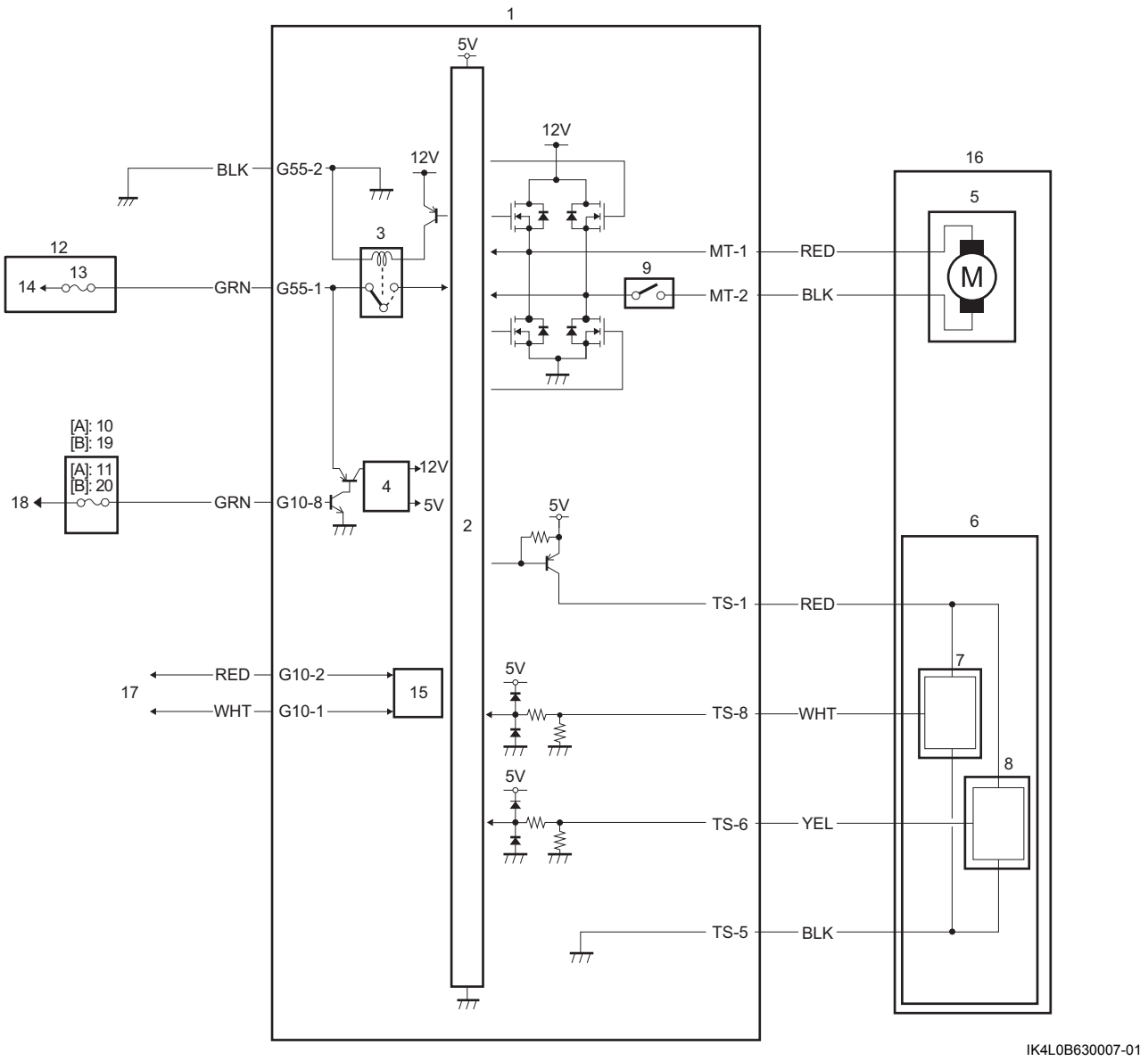
AENK4L0B6302001