AENK4L0B.book Page 7 Thursday, August 29, 2019 10:31 AM

Thông số kỹ thuật

Thông số lực siết

AENK4L0B3117001

Bộ phận siết	Lực siết			Lưu ý
	N·m	kgf-m	lbf-ft	
Đai ốc trục trước	250	26,0	185,0	☞(Trang 3A-6)

Tham khảo:
Để biết thông tin về lực siết của các bản siết lực không được trình bày trong trang này, tham khảo:
“Các bộ phận của moay-ơ bánh trước và cam lái”: Trước (Trang 3A-1)
“Thông tin về bản siết lực” trong Phần 0A (Trang 0A-5)

Dụng cụ và thiết bị chuyên dụng

Dụng cụ chuyên dụng

AENK4L0B3118001

09925-16010 Dụng cụ lắp bạc đạn bánh răng dẫn động ☞(Trang 3A-5) 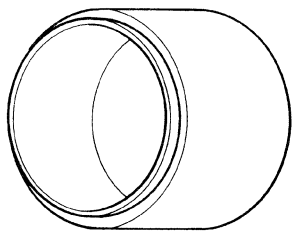	09925-86110 Đồ gá dụng cụ tháo bạc đạn ☞(Trang 3A-4) 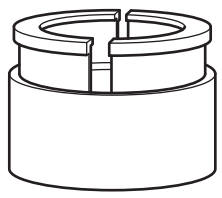
09925-88210 Đồ gá dụng cụ tháo bạc đạn ☞(Trang 3A-3) 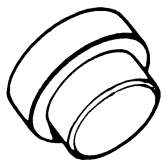	09941-34513-004 Đồ gá dụng cụ lắp bạc đạn ☞(Trang 3A-4) / ☞(Trang 3A-6) 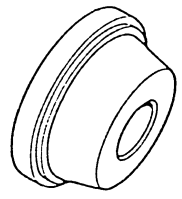
09942-15511 Búa trượt ☞(Trang 3A-3) 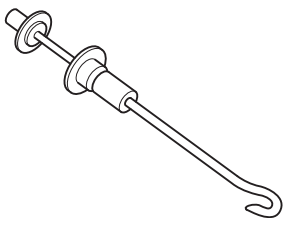	09943-17912 Dụng cụ tháo moay-ơ bánh xe ☞(Trang 3A-3) 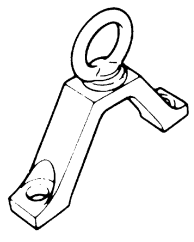
09944-66040 Dụng cụ lắp phốt dầu ☞(Trang 3A-5) 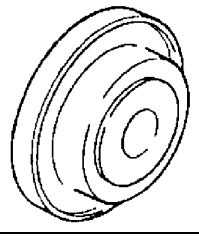	09945-55410 Dụng cụ lắp bạc lót ☞(Trang 3A-6) 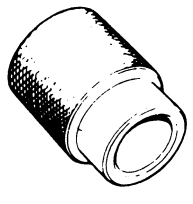

AENK4L0B.book Page 8 Thursday, August 29, 2019 10:31 AM

Sau

Thông tin và quy trình chẩn đoán

Chẩn đoán triệu chứng trục sau

AENK4L0B3124001

Tình trạng	Nguyên nhân có thể	Sửa chữa/Mục tham khảo
Tiếng kêu bất thường	Bạc đạn bánh xe bị mòn hoặc vỡ	*Thay thế.* ☞*(Trang 3A-11)*

Hướng dẫn sửa chữa

Các bộ phận của trục sau

AENK4L0B3126001

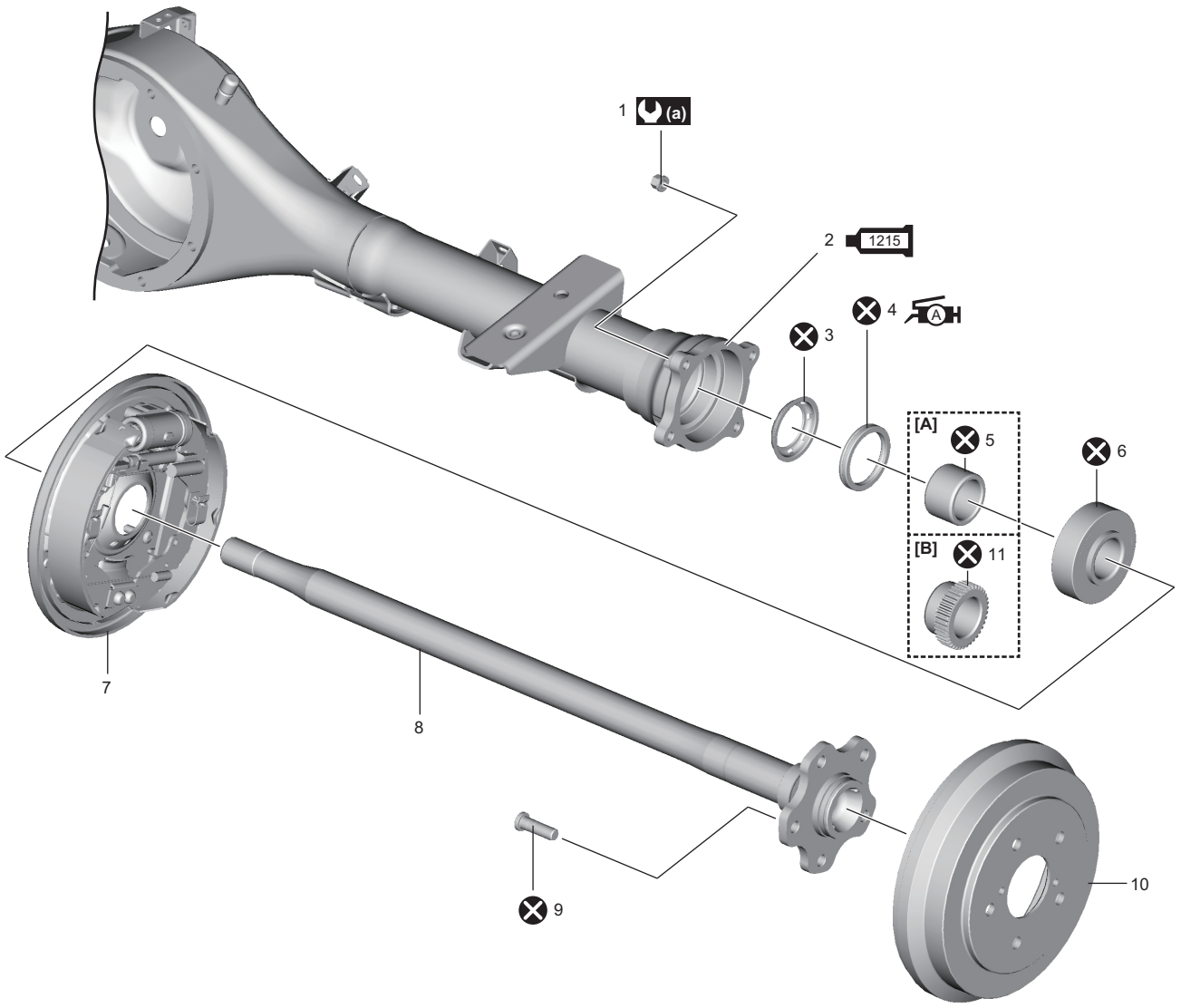

IK4L0B312001-01

[A]: Model không trang bị hệ thống ABS và model không trang bị hệ thống ESP®	A 4. Phốt dầu trục cầu sau : Bôi mỡ 99000-25011 vào mép phốt dầu.	9. Bu-lông moay-ơ bánh xe sau
[B]: Model có trang bị hệ thống ABS và model có trang bị hệ thống ESP®	5. Vòng chặn bạc đạn bánh xe sau	10. Tang trống phanh sau
1. Đai ốc phanh sau	6. Bạc đạn bánh xe sau	11. Vòng chặn bạc đạn bánh xe sau (với vòng cảm biến tốc độ bánh xe)
1215 2. Vỏ cầu sau : Bôi keo ron 99000-31110 vào bề mặt ăn khớp với vỏ sau trống phanh.	7. Vỏ sau trống phanh	(a) : 25 N·m (2,5 kgf-m, 18,5 lbf-ft)
3. Vòng đệm phốt dầu	8. Trục cầu sau	⊗ : Không tái sử dụng.