LÝ LUẬN VĂN HỌC

"Vũ Khí" Nâng Tầm Bài Viết

Khoảng cách trần thuật

Phân tích sự khác biệt giữa thời điểm nhân vật trải qua biến cố và thời điểm kể lại câu chuyện. Sự hối hận thường nảy sinh từ khoảng cách này – khi con người đã đủ trưởng thành để nhìn lại sự "dại dột" của quá khứ.

Điểm nhìn hạn tri & Sự đồng hiện tâm linh

Trong truyện ngắn hiện đại, điểm nhìn không chỉ để kể sự việc mà để "nhập thân". Ví dụ: Khi nhân vật "tôi" nghe thấy "tiếng van xin" của con vật, đó là lúc điểm nhìn nghệ thuật đã xóa nhòa ranh giới giữa con người và thiên nhiên.

Tính đa nghĩa của chi tiết tiêu biểu

Một chi tiết không chỉ có nghĩa thực. Chi tiết "tung bổng con vật lên trời" (trong bài *Bẫy cò*) không chỉ là hành động phóng sinh, mà là biểu tượng cho sự giải thoát của chính tâm hồn nhân vật khỏi những thói ích kỷ, tàn nhẫn.

Made with GAMMA

QUY TRÌNH TƯ DUY

3 Điểm Chạm Sáng Tạo

Quy trình tư duy sáng tạo trong bài văn nghị luận văn học đòi hỏi người viết phải đi qua ba cấp độ tiếp cận — từ văn bản, tác giả đến thời đại — để tạo nên chiều sâu phân tích và sức thuyết phục toàn diện.

Chạm vào Văn bản

Hiểu sâu sắc từng từ ngữ, hình ảnh đặc sắc nhất trong tác phẩm.

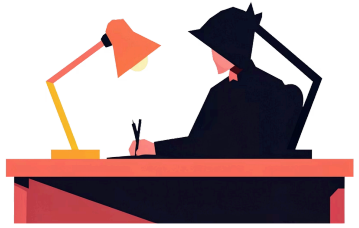

Chạm vào Tác giả

Hiểu tư duy nghệ thuật và thông điệp nhân sinh cốt lõi của nhà văn — Lòng trắc ẩn, sự thức tỉnh.

Chạm vào Thời đại

Kết nối vấn đề của tác phẩm với hơi thở của cuộc sống đương đại — Vấn đề môi trường, đạo đức sinh thái, sự vô cảm.

Made with GAMMA

MỨC ĐIỂM 9,0 – 10,0

Dàn Bài Chi Tiết & Sáng Tạo

Khung phân tích toàn diện giúp bài viết đạt điểm tối đa — từ mở bài ấn tượng đến kết bài dư ba.

1

Mở bài

Khơi gợi và khẳng định vị thế

2

Thân bài

Phê bình chuyên sâu và liên hệ đa chiều

3

Kết bài

Dư ba và sức sống

Made with GAMMA

PHẦN 1 — MỞ BÀI

Khơi Gợi và Khẳng Định Vị Thế

Cách viết

Khởi đầu bằng một nhận định mang tính triết lý về văn chương hoặc chức năng của truyện ngắn.

Mẫu câu mở đầu

> *"Văn học không chỉ là tấm gương phản chiếu đời sống mà còn là tiếng chuông thức tỉnh phần thiện lương sâu kín nhất trong con người. Với truyện ngắn [Tên tác phẩm], [Tên tác giả] đã không chỉ kể một câu chuyện về [Vấn đề], mà còn kiến tạo một không gian nghệ thuật đầy ám ảnh để người đọc tự soi thấu chính mình."*

Made with GAMMA

PHẦN 2 — THÂN BÀI

Phê Bình Chuyên Sâu & Liên Hệ Đa Chiều

1

Tình huống truyện — "Đòn bẩy" tư tưởng

Lý giải tại sao tác giả dồn nén mâu thuẫn vào biến cố này. Phân tích tính "đơn tuyến" nhưng "đa tầng" của cốt truyện: Sự việc đơn giản nhưng dư âm về mặt đạo đức là vô tận.

2

Nhân vật — Chủ thể độc lập & Hành trình nội tại

Tập trung vào **độc thoại nội tâm**: Phân tích những khoảnh khắc nhân vật tự vấn. Đây là nơi thể hiện rõ nhất "vẻ đẹp tiềm ẩn" sau con chữ. Khám phá sự thay đổi từ "hành động bản năng" sang "nhận thức nhân văn".

3

Nghệ thuật trần thuật & Biểu tượng

Đánh giá sự tinh tế trong việc lựa chọn ngôi kể và ngôn ngữ. Phân tích các chi tiết tiêu biểu dưới góc độ biểu tượng học.

4

Liên hệ mở rộng & Tích hợp nghị luận xã hội

So sánh: Liên hệ với một tác phẩm khác (Ví dụ: Sự thức tỉnh của nhân vật Nhĩ trong *Bến quê* hay người đàn ông trong *Chiếc thuyền ngoài xa*) để thấy sự gặp gỡ của những tư tưởng lớn. **Thực tại:** Từ sự thức tỉnh của nhân vật, bàn về sự cần thiết của "đạo đức sinh thái" hoặc lòng trắc ẩn trong xã hội công nghệ hiện nay.

Made with GAMMA

PHẦN 3 — KẾT BÀI

Dư Ba và Sức Sống

Khẳng định giá trị vĩnh cửu

Khẳng định giá trị vĩnh cửu của tác phẩm.

Kết thúc giàu hình ảnh

Kết thúc bằng một câu văn giàu hình ảnh, khơi gợi suy nghĩ lâu dài cho người chấm.

Made with GAMMA

BÍ QUYẾT

Bài Viết Có "Linh Hồn"

1 Văn phong giàu nhạc điệu

Sử dụng linh hoạt câu dài, câu ngắn. Dùng các phép tu từ (so sánh, ẩn dụ, điệp từ) một cách tự nhiên để tăng sức biểu cảm.

2 Nhận định độc đáo

Đừng lặp lại những gì giáo khoa đã nói. Hãy mạnh dạn đưa ra quan điểm cá nhân — Ví dụ: *"Nỗi đau của con cò trong tác phẩm không chỉ là nỗi đau vật lý, mà là vết rạch vào lòng tự trọng của con người."*

3 Sự thống nhất cao độ

Đảm bảo từ đầu đến cuối bài viết đều phục vụ cho một tư tưởng chủ đạo — linh hồn bài viết.

Tiêu chí quyết định điểm 10

Bài viết đạt điểm 10 là bài viết khiến người chấm cảm thấy họ vừa được đọc một **công trình nghiên cứu nhỏ đầy tâm huyết**, nơi lý luận khô khan đã được hòa quyện vào cảm xúc chân thành của người viết.

Made with GAMMA