가장 즐겨보는 유튜브 채널은?
여기 있는 사람들에게 이 채널을 구독해야 할 이유를 어필해보세요!

나에게 위로와 힘이 되는 한 문장이 있다면?
선택의 순간에, 이 문장을 떠올린 경험이 있다면?

내가 SNS 스토리에 자주 올리는 콘텐츠는?
나는 어떤 사람으로 보여지고 싶은가요?

올해 꼭 하고 싶은 것은?
하고 싶은 것을 막는 장애물은?

요즘 나의 가장 큰 고민은?
고민이 깊어질 때, 나를 가장 많이 도와주는 건 무엇인가요?

내가 제일 좋아하는 노래는?
그 노래를 들으면 어떤 추억이 떠오르나요?

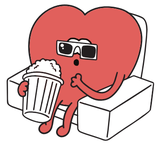

가장 인상 깊게 본 영화 또는 드라마는?
기억에 남는 인물/대사는 무엇인가요?

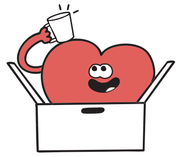

내 물건 중 다른 사람에게 추천하고 싶은 것은?
지금 여기 있는 사람들에게 선물을 하나씩 골라준다면?

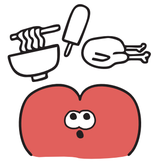

나의 소울푸드는?
소울푸드와 관련된 추억이 있다면?

나만의 스트레스 해소법은?
스트레스를 가장 많이 받는 순간은 언제인가요?

내 삶에서 가장 기억에 남는 어른은?
나는 어떤 어른이 되고 싶나요?

나와 너무 달라서 대화하기 어려웠던 사람은?
나와 맞지 않는 사람을 대하는 나만의 방법은?

가족 구성원 중 나와 대화를 가장 많이 하는 사람은?
스트레스를 가장 많이 받는 순간은 언제인가요?

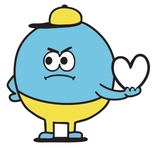

나는 사랑을 어떻게 표현하는 편인가요?
내가 생각하는 '사랑'은 무엇인가요?

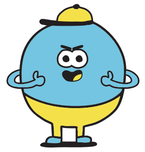

최근에 가장 고마운 사람은?
고마움을 전할 때, 어떤 방식으로 하면 상대방이 가장 기뻐할 것 같나요?

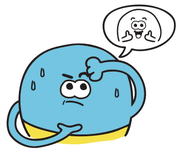

친구를 보며 '나도 저렇게 되고 싶다'고 느낀 적은?
누군가를 부러워하는 것이 나의 성장에 도움이 된 적이 있다면?

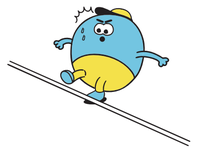

선을 넘는 행동을 해서 마음이 불편했던 적은?
내가 상대방에게 선을 넘는 행동을 했다고 느낀 순간이 있다면?

보여지는 모습과 실제 내 모습의 차이는?
가장 '나답다'고 느끼는 순간은?

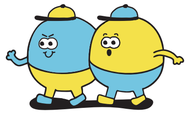

친구와의 우정에서 가장 중요한 가치는?
친구와 함께 보내는 시간, 앙과 질 중에서 더 중요하다고 생각하는 것은?

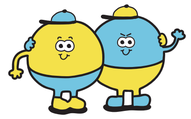

친구를 사귈 때 쉽게 친해지는 편인가요?
내가 친하게 지내는 사람들의 공통적인 특징은 무엇일까요?

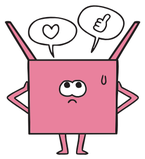

진로를 결정한다면 잘하는 일 VS 좋아하는 일
진로 선택에 있어서 내가 가장 중요하게 여기는 3가지는?

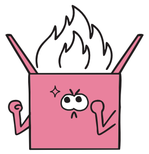

꼭 이루고 싶은 꿈은?
그 꿈을 통해 다른 사람들에게 어떤 도움을 줄 수 있을까요?

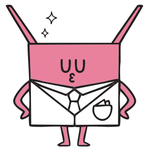

내가 생각했을 때 가장 성공한 사람은?
내가 정의하는 '성공'은 무엇인가요?

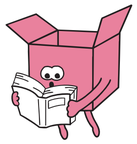

살면서 가장 열정을 쏟았던 '덕질'은 무엇인가요?
그 경험은 나를 어떻게 발전시켰나요?

요즘 내가 제일 듣고 싶은 말은?
누구에게 그 말을 들으면 가장 힘이 날 것 같나요?

스무 살이 되면 가장 하고 싶은 것은?
스무 살이 되면 어떤 어려움이 있을 것 같나요?

나의 확실한 행복 모먼트는?
내가 정의하는 '행복'이란 어떤 상태일까요?

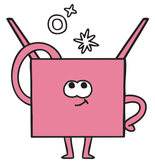

내가 가장 자랑하고 싶은 것은?
그 자랑거리 덕분에 에피소드가 있다면?

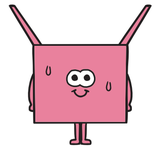

처음 만난 사람에게 자기소개를 한다면?
나를 형용사 3개로 표현해본다면?

내 이름의 뜻은?
만약 이름을 바꾼다면 어떤 이름으로 바꾸고 싶나요?

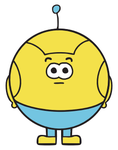

AI가 하루를 살아준다면 무엇을 맡기고 싶나요?
AI가 대체할 수 없는 인간의 영역은?

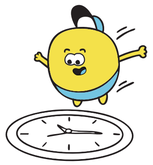

시간여행을 할 수 있다면 언제로 가고 싶나요?
내 삶에서 바꾸고 싶은 한 순간은?

하늘에 글씨를 쓴다면, 어떤 문장일까요?
만약 영원히 하늘에 남는 글씨를 쓴다면, 같은 문장을 쓰고 싶나요? 아니면 바꾸고 싶나요?

유명 인플루언서라면 어떤 콘텐츠를 만들고 싶나요?
유명해지고 싶나요?

어떤 분야에서 1등을 하고 싶나요?
1등이라는 타이틀을 통해 세상에 어떤 변화를 만들고 싶은가요?

1가지 법을 만들 수 있다면 어떤 법을 만들건가요?
그 법의 장점과 단점은 무엇인가요?

로또 1등에 당첨된다면 무엇을 할 건가요?
당첨금의 절반을 꼭 기부해야 한다면, 어디에 할 건가요?

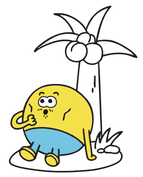

무인도에 떨어진다면 꼭 가져가고 싶은 것은?
무인도에 같이 갈 수 있는 사람을 선택할 수 있다면 누군가요?

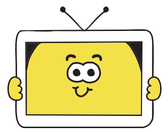

영화나 드라마 속 인물로 산다면 누가 되고 싶나요?
그 사람으로 하루를 산다면 가장 하고 싶은 것은?

자유시간이 주어진다면 무엇을 하고 싶나요?
일 년 동안의 자유시간이 주어진다면 무엇을 하고 싶나요?

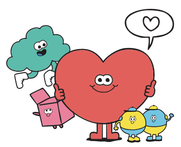

내가 속하고 싶은 신앙 공동체의 모습은?
어떻게 하면 이런 신앙 공동체를 만들 수 있을까요?

나의 신앙에 가장 영향을 준 사람은?
그 사람이 해준 말이나 행동 중 기억에 남는 것은?

교회에 다니면서 가장 행복했던 순간은?
우리 교회 자랑 한 번 해주세요!

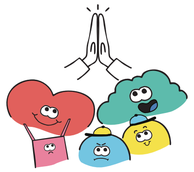

요즘 나의 기도 제목은?
나는 일상에서 하나님과 어떻게 시간을 보내나요?

나에게 하나님은 어떤 분인가요?
나는 하나님께 어떤 존재일까요?

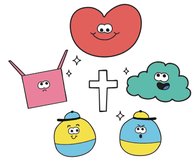

가장 전도하고 싶은 사람은?
나는 어떻게 복음을 소개하고 싶은가요?

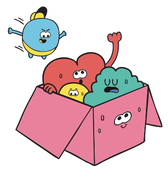

신앙생활을 하면서 어려웠던 것은?
그때 나는 어떻게 반응했나요? 지금이라면 어떻게 할 것 같나요?

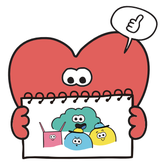

최근 하나님께 감사했던 것 3가지는?
힘든 상황 속에서 감사를 느꼈던 순간이 있나요?

가장 좋아하는 찬양은?
이 찬양을 부를 때 어떤 마음이 드나요?

가장 좋아하는 성경 말씀은?
어떤 상황에서 이 말씀이 가장 많이 생각나나요?

살면서
억울했던 순간은?
나는 불편한 감정을
드러내는 편인가요? 숨기는 편인가요?

내 성격이나 취향을
바꾸게 만든 경험은?
만약 그 경험이 없었다면,
나는 지금 어떤 모습일까요?

받았던 선물 중
가장 기억에 남는 것은?
선물을 받는다면,
비싼 예쁜 쓰레기 VS 가성비 좋은 필수템

최근에 나를
화나게 한 것은?
화가 났을 때,
스스로를 진정시키는 방법은?

살면서 가장 크게
흔난 적은?
혼난 뒤에 내 삶에서
변화된 것이 있다면?

살면서 경험한 가장 큰
놀람이나 충격은?
그 경험이 나의 생각이나 행동에
어떤 변화를 주었나요?

슬플 때
무엇으로 위로받나요?
내 주변 사람들 중
위로가 필요한 사람은?

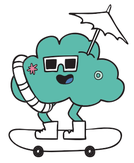

가장 기억에 남는
여행은?
어디든 갈 수 있다면,
누구와 어디로 가고 싶은가요?

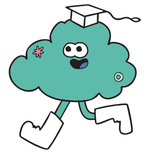

학교에서
가장 즐거웠던 순간은?
나에게 학교란 어떤 의미인가요?

살면서 가장
기억에 남는 칭찬은?
칭찬이 나의 삶의
원동력이 되었던 경험은?