Freire da Cruz

Aula de SAP

Cadastro de Fornecedor Contabilidade

Transação “FK01”

Olá caro aluno, nesta aula você vai aprender a efetuar o cadastro de fornecedor visão da contabilidade Transação“FK01”.

1.Primeiramente vamos para o canto superior esquerdo e digite a transação “FK01”. Depois de digitar a transação pressione a tecla “Enter” no teclado ou no tique verde a esquerda do campo de preenchimento.

2. Após teclar o “Enter” ou clicar o “Tique verde” o SAP vai exibir para você a tela abaixo:

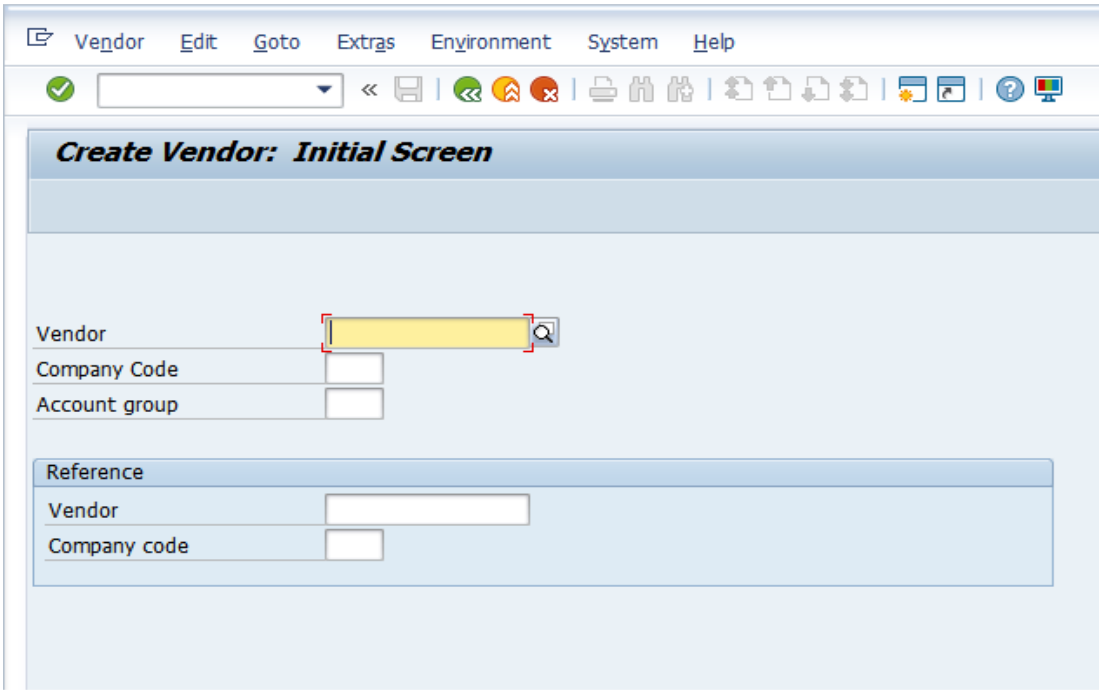

3. "Company Code"=(*Código da empresa*) - BR00 / "Account Group"=(*Grupo de fornecedores*) - BR00 pressionar "Enter":

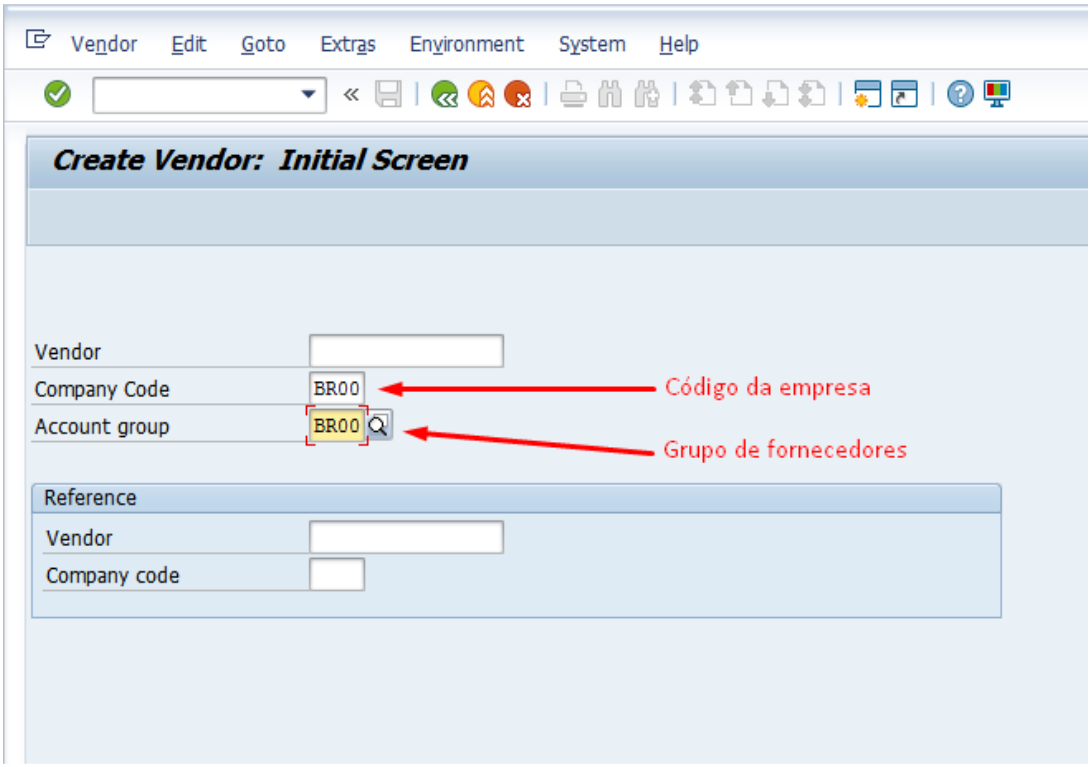

4. Preencher as informações de cadastro, como: nome da empresa, endereço, e-mail, etc. e clicar em avançar:

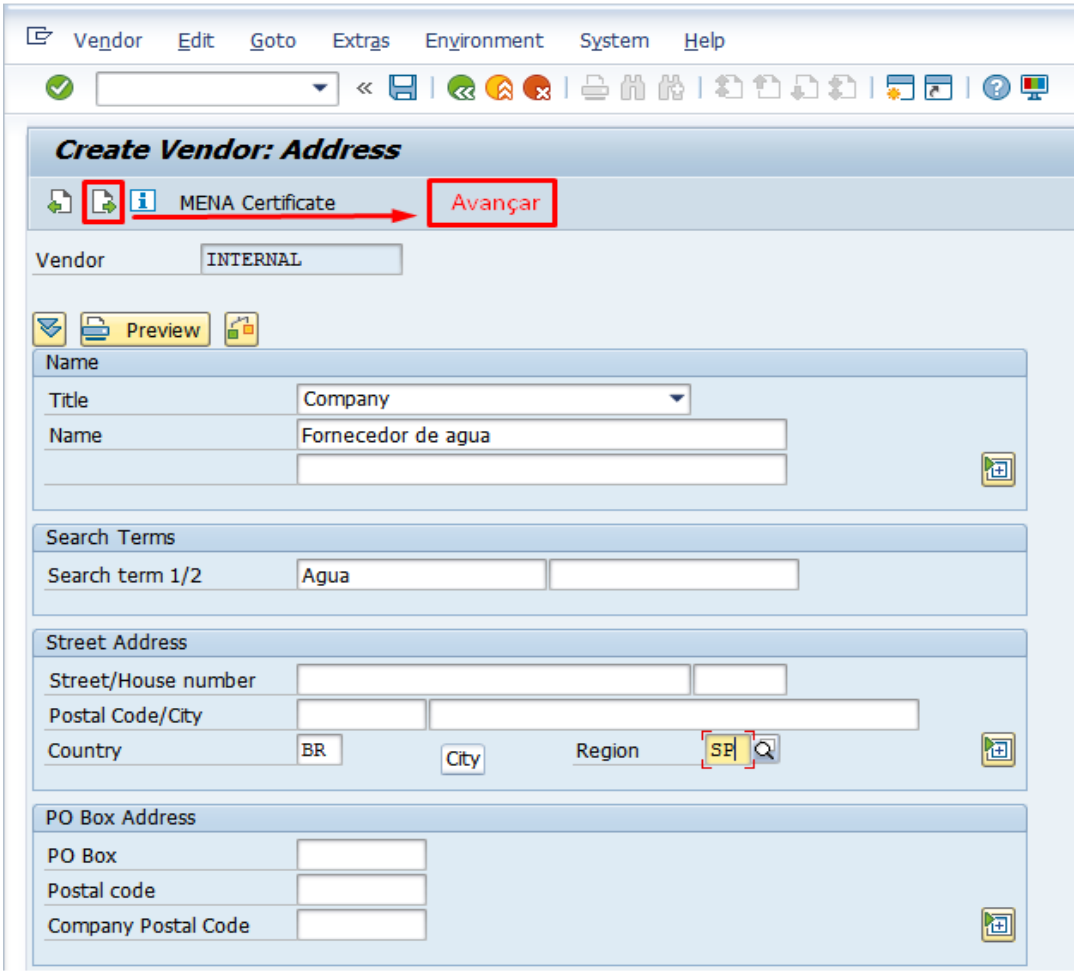

5. Informar o CNPJ ou CPF, clicar em avançar:

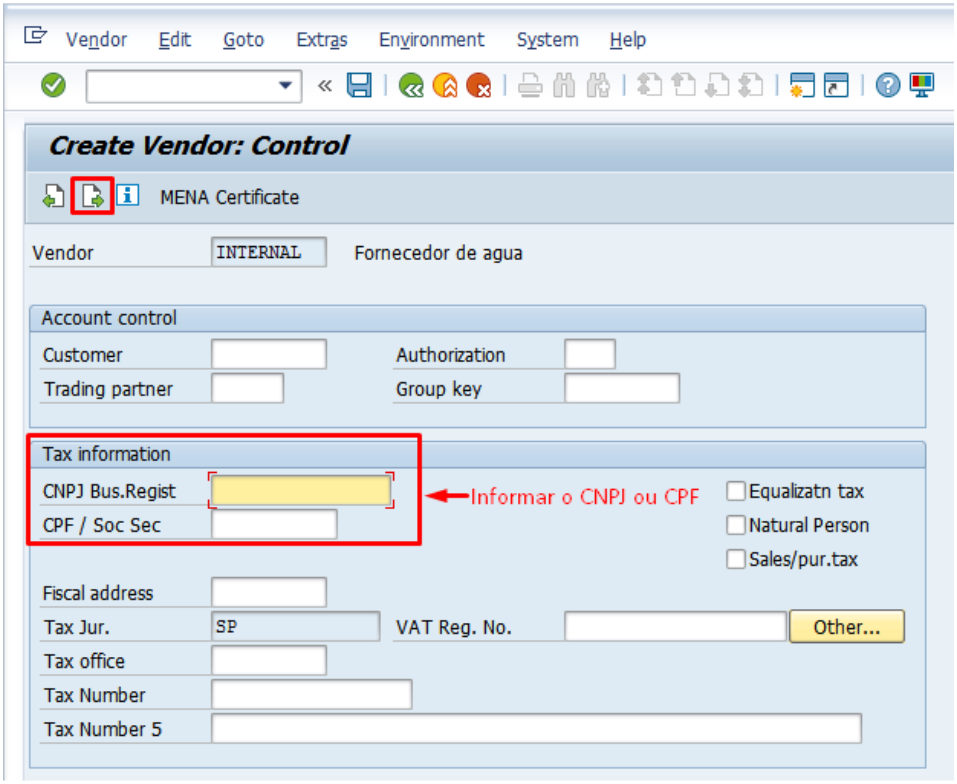

6. Informar os dados Bancários - "Ctry (*Country*)"=(*País*) - BR / "Bank Key"=(*Agência*) / "Bank Account"=(*Número da conta*) / "AK" - é o campo utilizado para informar os dígitos, em **A** o dígito da agência, nesse exemplo clicamos na tecla "espaço" e no campo **K** informamos 6 para o dígito da conta, clicar em avançar:

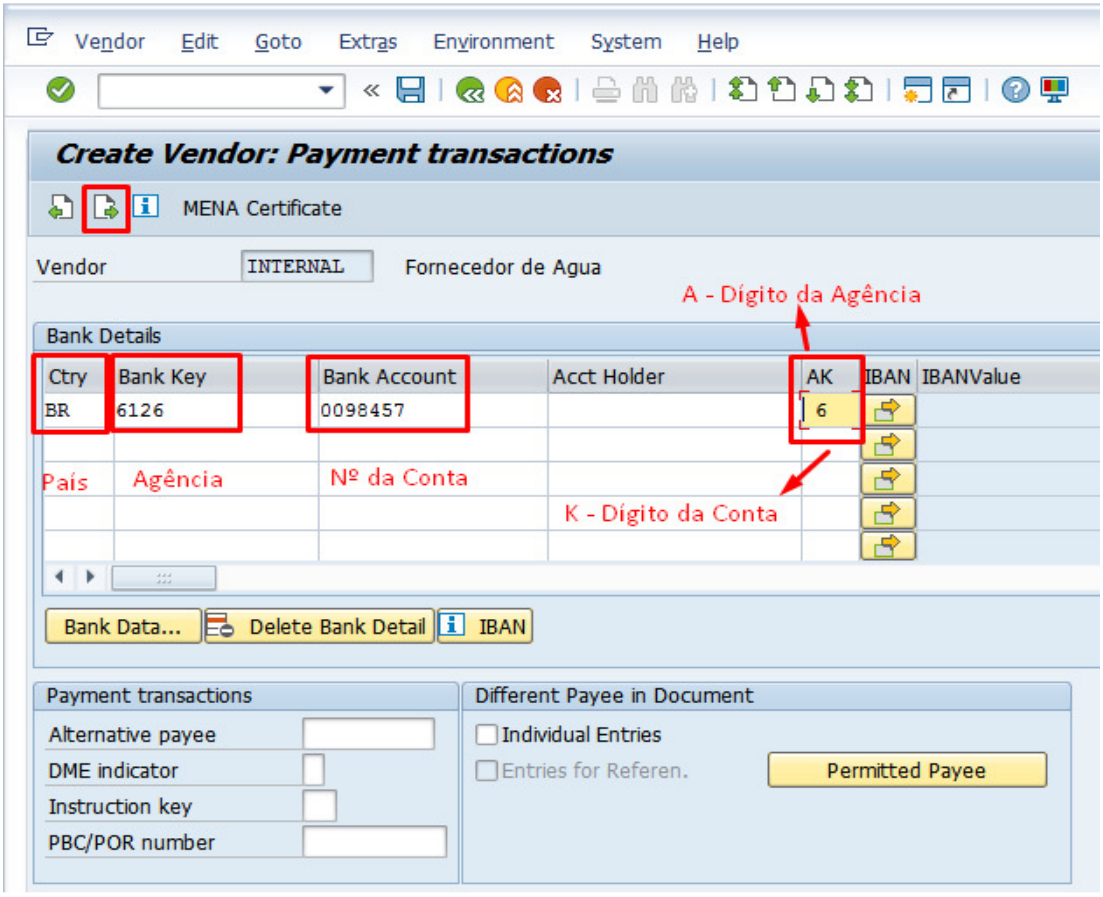

7. "Recon. Account"=(*Conta de reconciliação*) - 2010100, clicar em avançar:

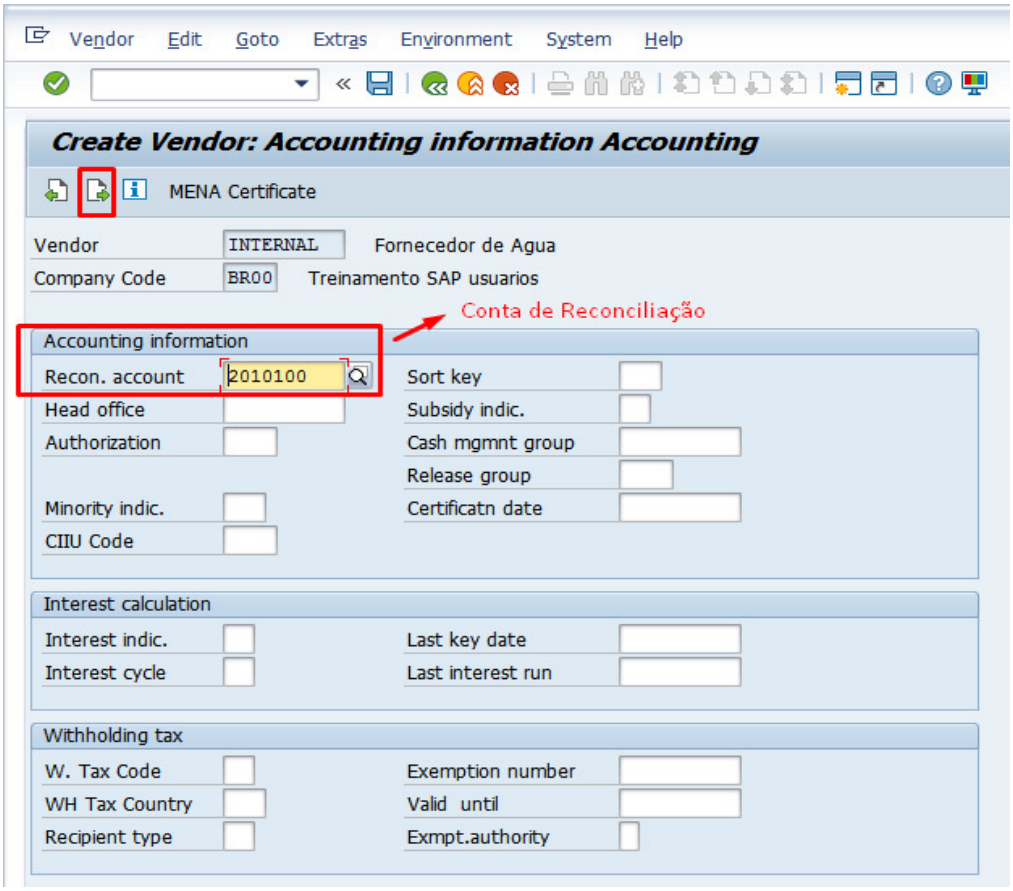

8. "Payt Terms"=(*Termos de pagamento*) - 0001 / "Tolerance Group"=(*Grupo de tolerância*) - BR00 / "Payment Methods"=(*Método de pagamento*) - T (TED), clicar em avançar:

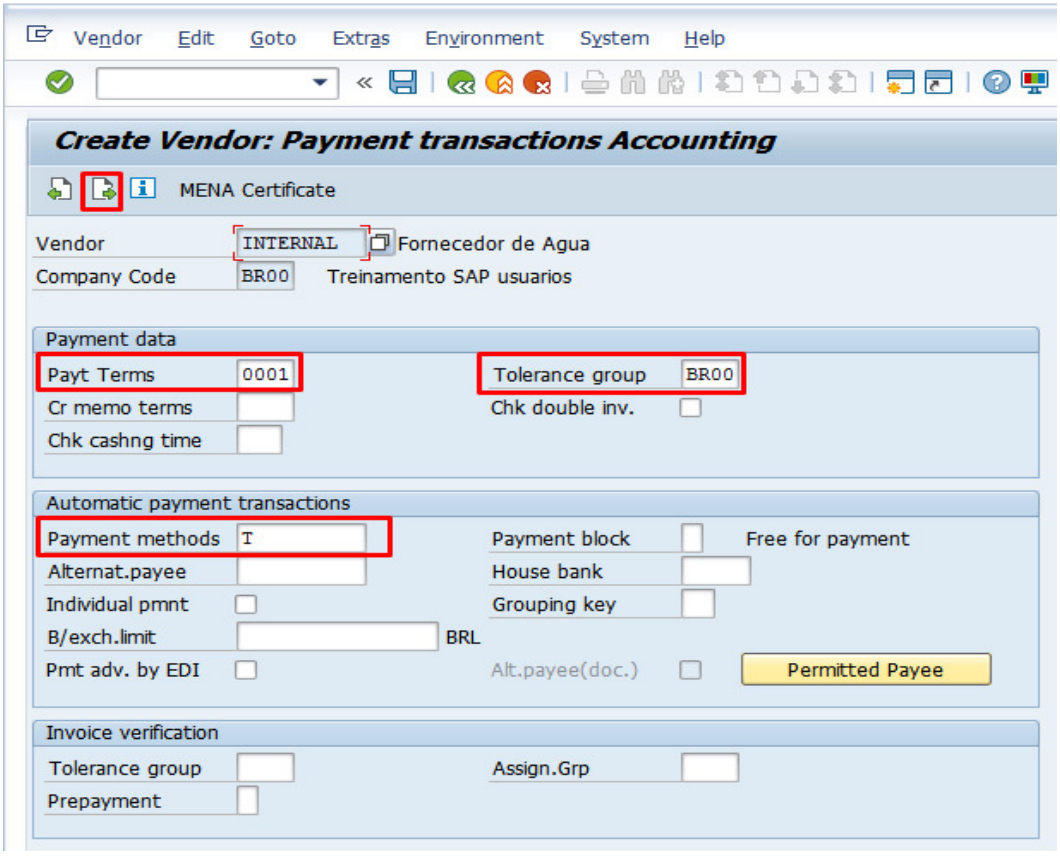

9. No canto esquerdo da barra inferior vai aparecer o número do código que foi criado para o seu fornecedor, nesse caso 400207, dar um duplo clique sobre a mensagem:

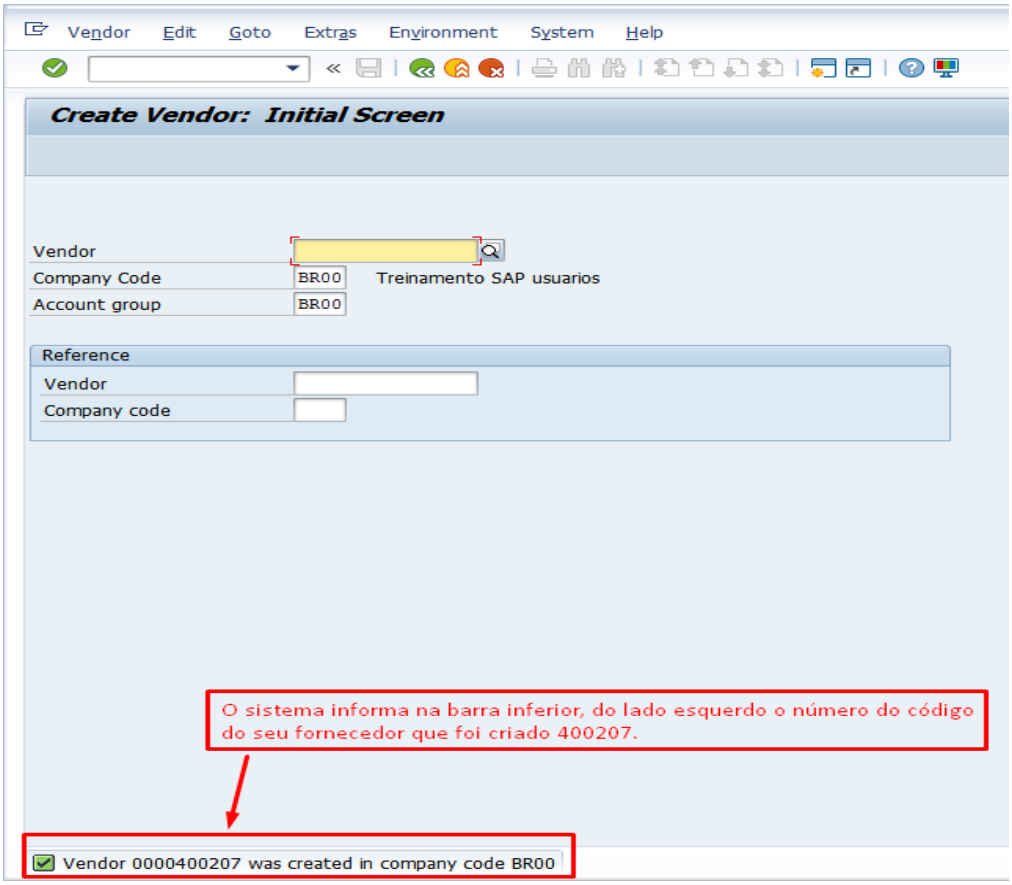
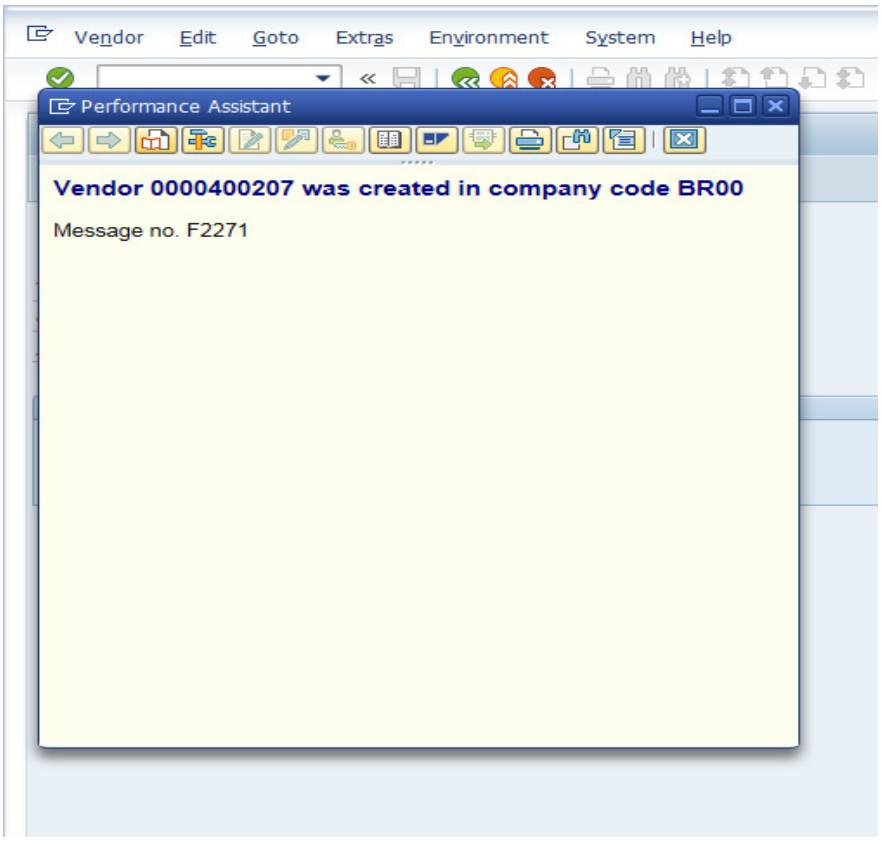
10. Após dar um duplo clique sobre a mensagem, vai aparecer uma tela com o número do fornecedor copie e cole em sua planilha "Controle de Documentos SAP" ou em suas anotações para futuros exercícios: