Freire da Cruz
Aula de SAP

Cancelar documento de material

Transação “MBST”

Olá caro aluno, nesta aula você vai aprender a estornar um documento de material (documentos gerados peça MIGO) com a transação “MR8M”.

1. Primeiramente vamos para o canto superior esquerdo e digite a transação “MBST”. Depois de digitar a transação clique na tecla do teclado“Enter” ou no tique verde a esquerda do campo de preencimento.
2. Após teclar o “Enter” ou clicar o “Tique verde” o SAP vai exibir para você a tela abaixo:

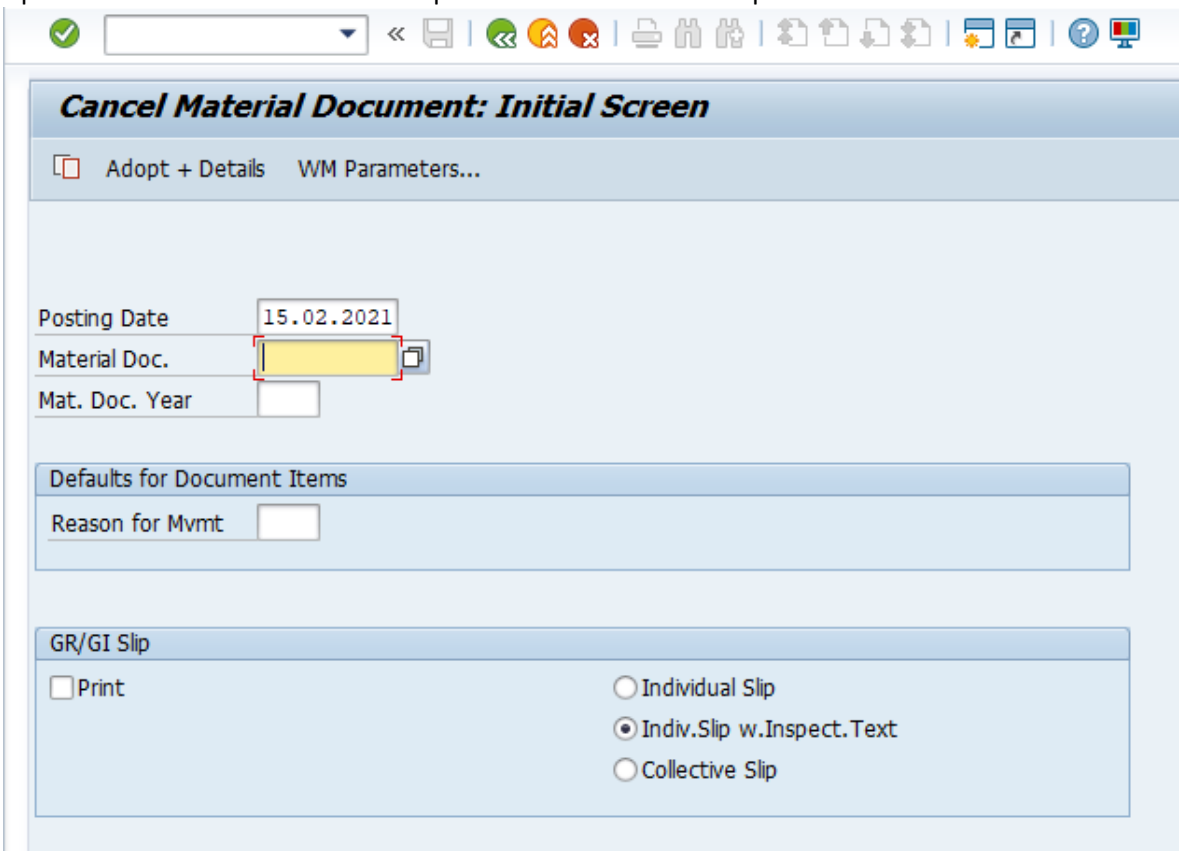

3. Preencha os retangulos em vermelho. Depois clique em salvar.

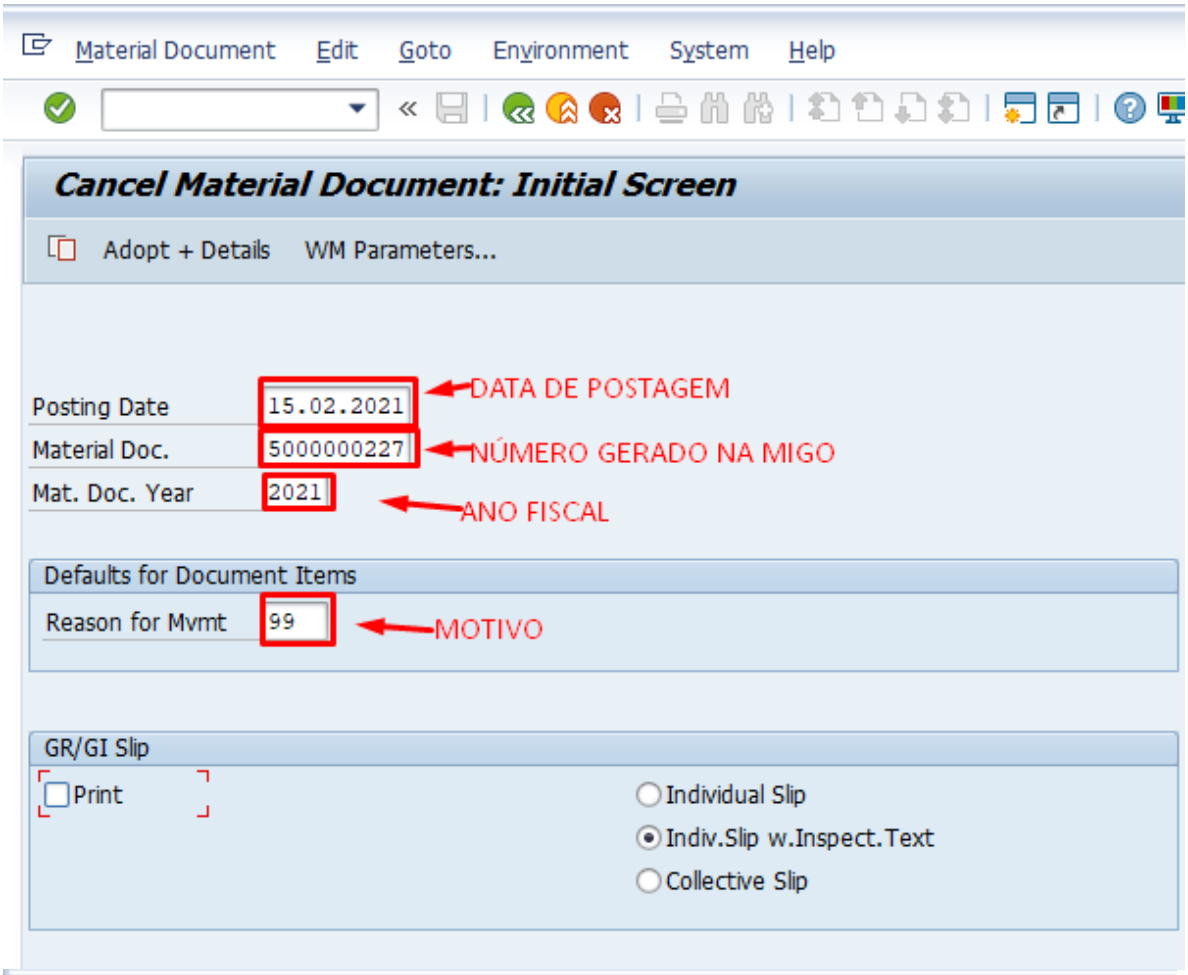

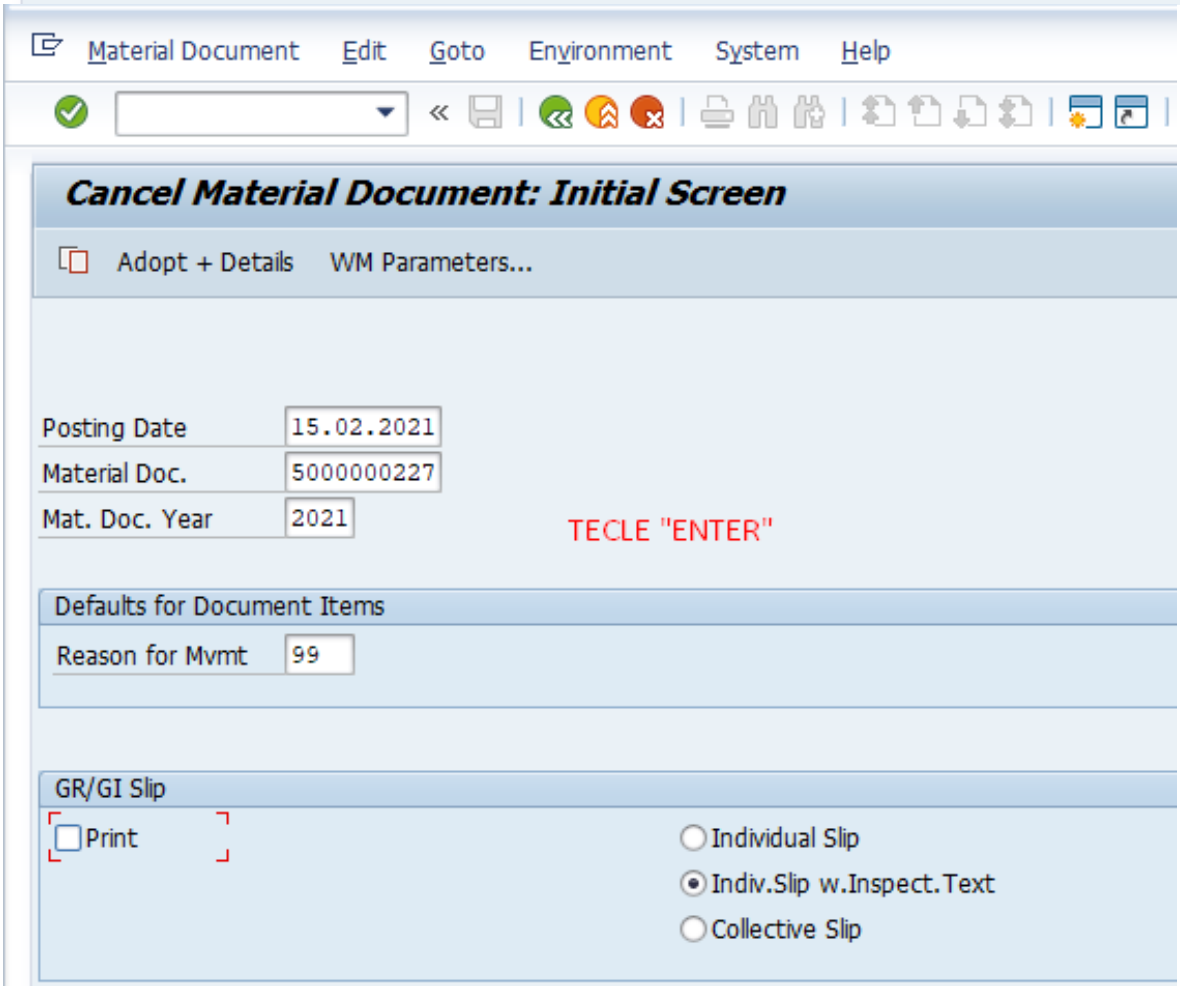

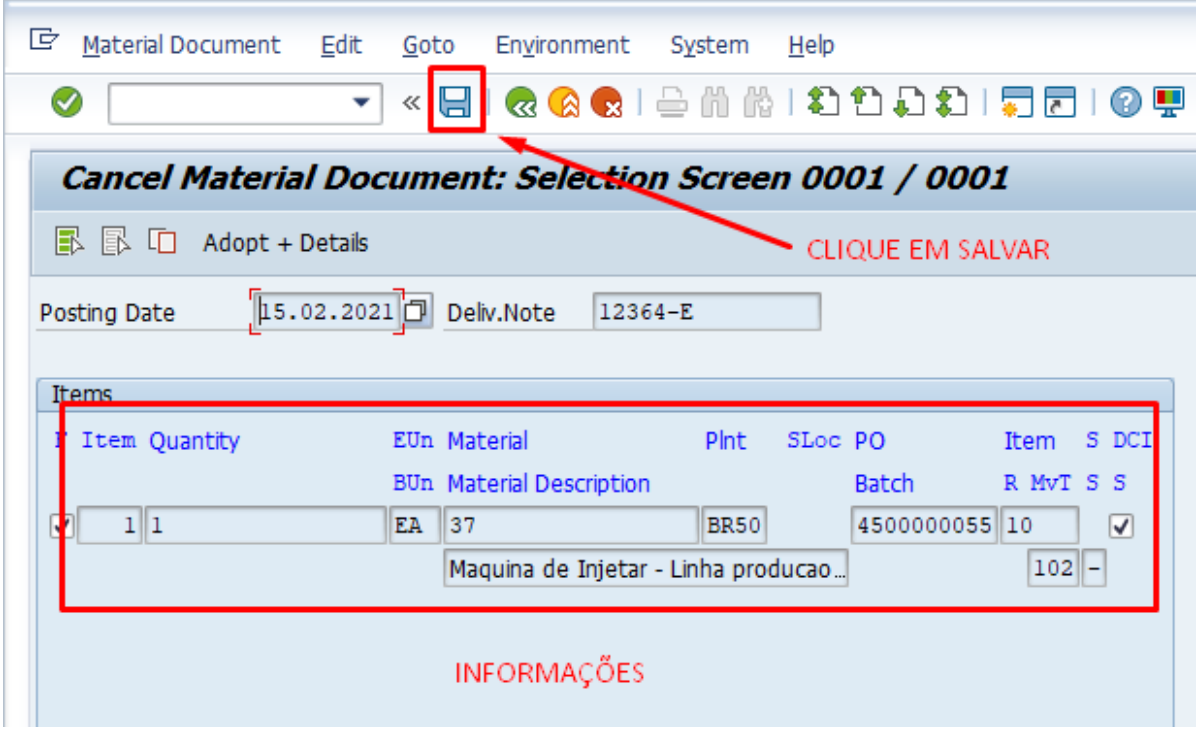

4. No final da página vai aparecer esta mensagem se tudo ocorrer bem.

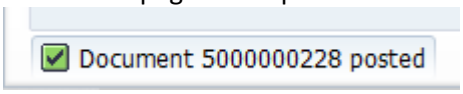

5. Se quiser visualizar o documento gerado siga os passos abaixo:

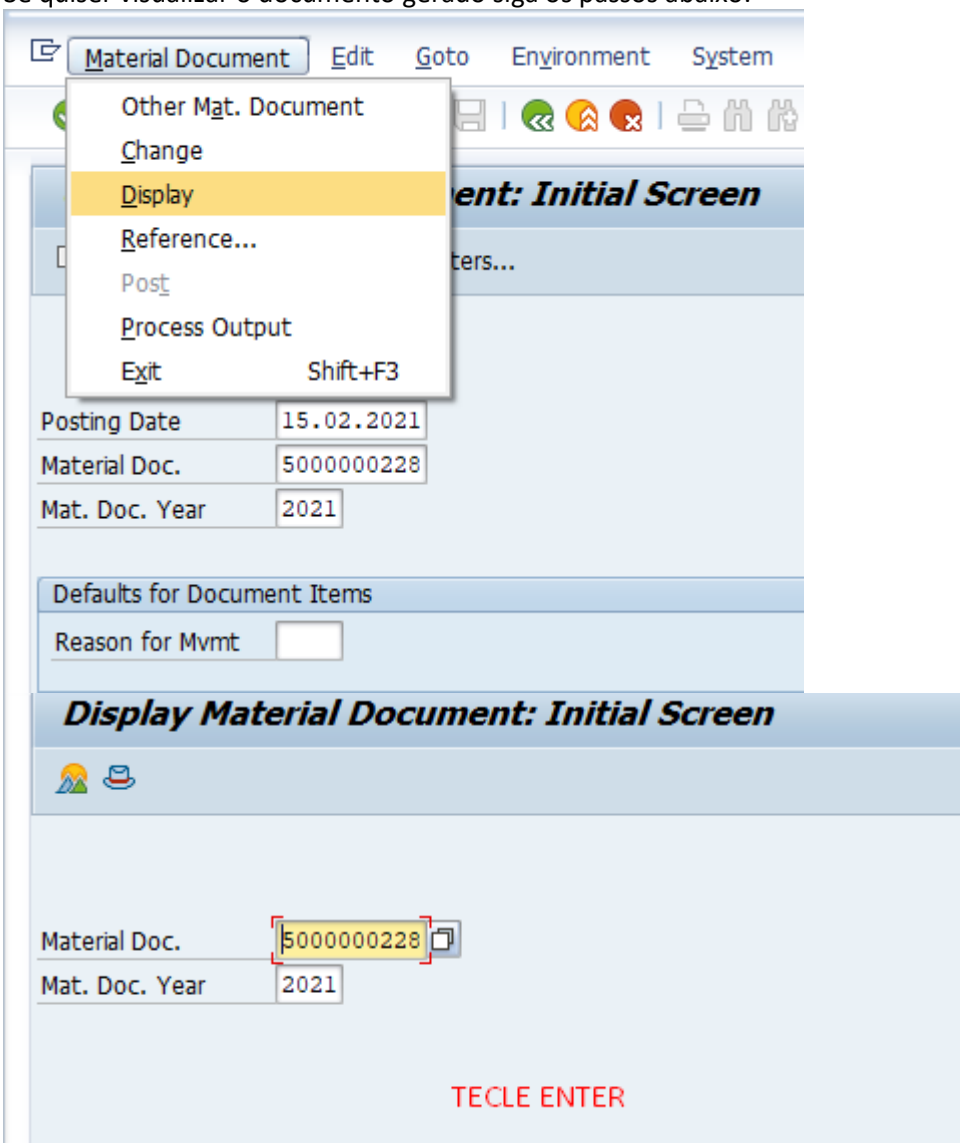

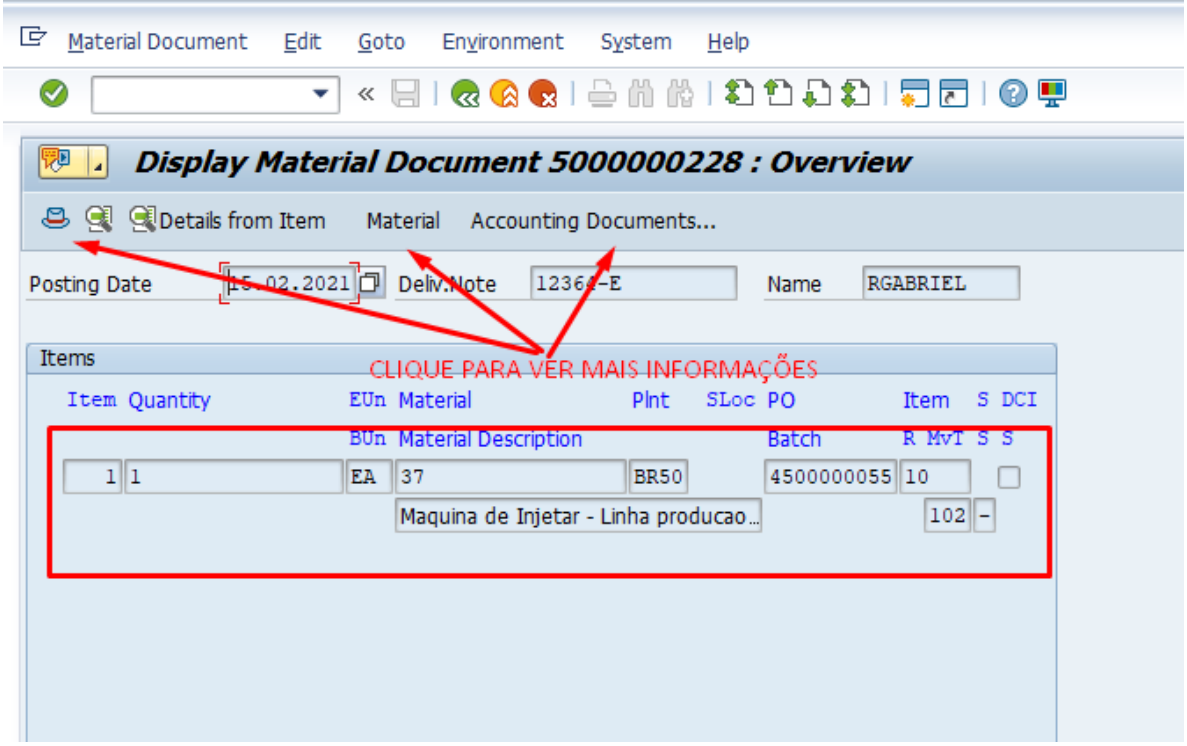

6. Para finalizar e voltar na tela inicial clique na bolinha amarela ou digite "/N" no campo de transação e tecle a tecla Enter do teclado

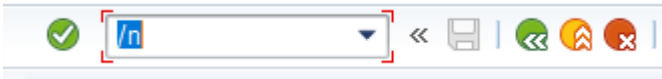

7. Parabéns!!! Você conseguiu usar a transação MBST e já sabe estornar um documento incorreto de material (documentos gerados peça MIGO)

Aula Básica de Inglês:

Posting Date	-	Data de postagem
Reversal Reason	-	Motivo da reversão
Fiscal Year	-	Ano fiscal
Invoice Document No.	-	Número da incoice