Công ty Cổ Phần DATX Việt Nam

AI - CÔNG NGHỆ CHIẾN THẮNG THỊ TRƯỜNG

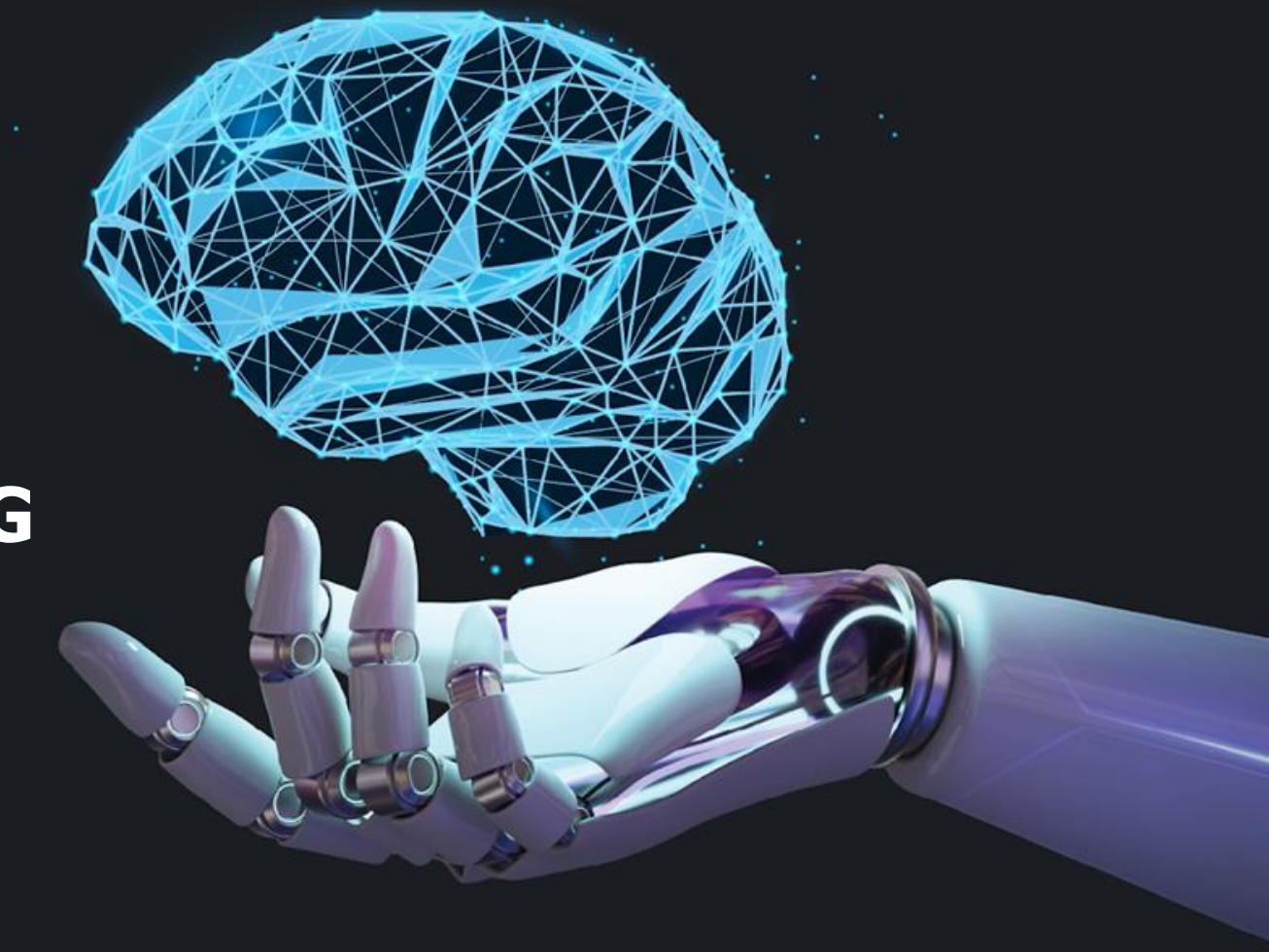

MỤC LỤC

01 GIỚI THIỆU VỀ DATX VIỆT NAM

02 SẢN PHẨM & DỊCH VỤ CUNG CẤP

03 HIỆU QUẢ ĐẦU TƯ GHI NHẬN THỰC TẾ KHI SỬ DỤNG GIẢI PHÁP CỦA DATX

04 CÁC THÔNG TIN KHÁC

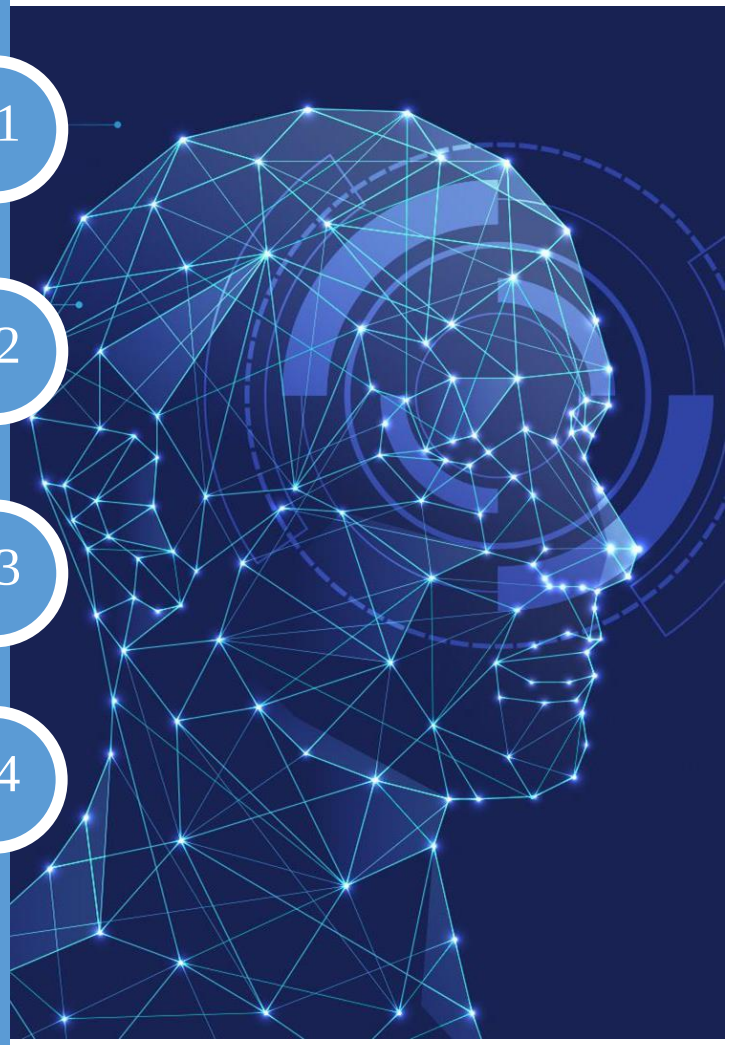

1. GIỚI THIỆU VỀ DATX VIỆT NAM

CÔNG TY CỔ PHẦN DATX VIỆT NAM

DAT TECHNOLOGIES

START

NGÀY THÀNH LẬP

25/03/2021

ĐỊA CHỈ

52 Lê Đại Hành, Phường Lê Đại Hành, Hai Bà Trưng, Hà Nội

NHÂN SỰ

2022: Hơn 40 nhân sự
2023: Dự kiến lên 150 nhân sự

DATX ?

DAT: **D**ata mining and **A**I Driven **T**rading Management

X: nghĩa là đột biến, đột phá

DATX: Hệ thống Quản lý đầu tư Chứng khoán bằng Trí tuệ nhân tạo có tính đột phá

DATX Chúng tôi là ai?

Công ty Cổ Phần DATX Việt Nam là doanh nghiệp công nghệ, tiên phong trong lĩnh vực ứng dụng những thành tựu công nghệ của Cuộc cách mạng Công nghiệp 4.0 như Dữ liệu lớn (Big Data), Trí tuệ Nhân tạo (AI) trong hoạt động đầu tư chứng khoán.

Tại DATX, chúng tôi quản lý danh mục đầu tư trong thời gian thực dựa trên Khai thác dữ liệu và Thuật toán điều khiển AI (thuật toán DATX) được chứng minh là hiệu quả và quan trọng là tránh và giảm rủi ro của thị trường. Tất cả các quyết định đều dựa trên kết quả của mô hình DATX của chúng tôi mà không có sự tham gia của các hoạt động của con người.

Với sự tham gia của các chuyên gia hàng đầu trong lĩnh vực AI, chúng tôi xây dựng nên một hệ thống thu thập, phân tích, xử lý dữ liệu đủ mạnh để cung cấp những giải pháp đầu tư kinh doanh chứng khoán hiệu quả nhất cho các khách hàng.

SỨ MỆNH

DATX sẽ góp phần giúp đa số người dân Việt Nam có cơ hội tiếp cận với sự tăng trưởng của thị trường chứng khoán, thị trường tài chính và bất động sản trong thập kỷ tới, với sự phát triển mà Việt Nam được kỳ vọng là "Con rồng Châu Á thực sự".

Sự tồn tại của chúng tôi đồng nghĩa với cơ hội thịnh vượng của tất cả các nhà đầu tư lớn nhỏ tại Việt Nam.

TẦM NHÌN TỚI NĂM 2025

Công ty cung cấp dịch vụ Auto Trading

Số 1 Việt Nam

Hoàn thiện xây dựng

Trung tâm R&D

Triển khai kế hoạch

IPO tại Mỹ/ Singapore

Triển khai dịch vụ tại các thị trường lớn:

Mỹ, Trung Quốc, Singapore từ năm 2023

GIÁ TRỊ CỐT LÕI

Customer Centric

Khách hàng là trung tâm.
Datx-er hiểu rằng khách hàng luôn ở mọi nơi, trong hay bên ngoài công ty. Chúng tôi luôn tìm cách để hiểu những khó khăn của họ và bằng công nghệ, bằng sự sáng tạo chúng tôi sẽ giúp họ giải quyết những khó khăn đó.

Delivery Results

Datx-er luôn đặt mục tiêu công việc và có kế hoạch với thời gian cụ thể để đạt được mục tiêu đó. Chúng tôi luôn tạo ra kết quả, ngay cả khi kết quả đó không được như kỳ vọng. Điều quan trọng nhất là cần có được kết quả.

Take Ownership

Datx-er luôn thể hiện tinh thần Ownership-tinh thần "Làm chủ" trong mọi tình huống. Chúng tôi làm việc 1 cách chủ động và nỗ lực hết sức mình. Không đổ lỗi, không phàn nàn là 1 trong những kim chỉ nam trong hành động của Datx-er.

Be Simple

Datx-er luôn nhớ rằng phương án đơn giản nhất thường là phương án tốt nhất. Chúng tôi thể hiện sự đơn giản ngay cả trong giao tiếp, thông qua cách sử dụng ngôn từ đơn giản, dễ hiểu.

GIÁ TRỊ CỐT LÕI

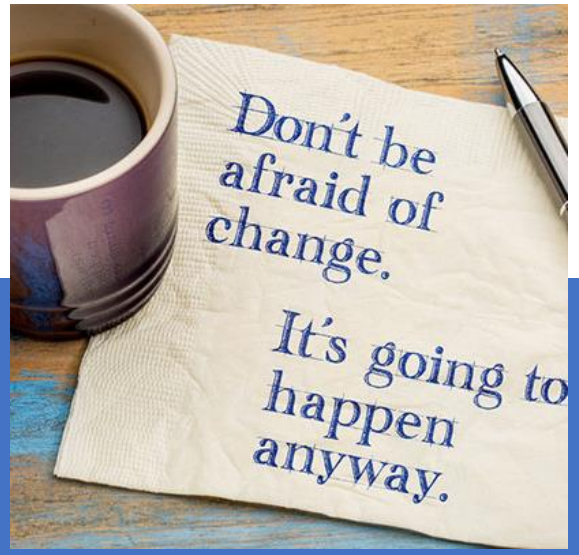

Diversity and Teamwork

Kỹ năng làm việc nhóm là 1 trong những kỹ năng quan trọng. Với kỹ năng này, từng thành viên riêng biệt sẽ cùng làm việc hướng tới mục tiêu chung.

Be passionate

Datx-er luôn đam mê công việc, chúng tôi làm việc hăng say, hết mình. Và cuộc sống phong phú hơn khi chúng ta đam mê 1 điều gì đó, ví dụ như thể thao, đọc sách….

Accept Changes

Trong 1 thế giới công nghệ, thay đổi là điều tất yếu. Datx-er hiểu, chấp nhận sự thay đổi này, và chúng tôi nhìn thấy cơ hội từ đó.

Be helpful, Be useful

Datx-er hướng tới tính hiệu quả và hữu dụng. Thời gian là quý báu và chúng tôi luôn tìm cách để sử dụng thời gian một cách tốt nhất.

MÔ HÌNH TỔ CHỨC

DATX chú trọng mô hình tổ chức tinh gọn, với 3 cấp:

Hội Đồng Quản Trị

Ban Tổng Giám Đốc.

Các phòng ban chuyên môn.

Hội Đồng Quản Trị (HĐQT) thực hiện việc giám sát hoạt động kinh doanh, triển khai các nghị quyết của Hội đồng Cổ đông. HĐQT thường xuyên đánh giá, kiểm soát rủi ro, kịp thời đưa ra các quyết định, chiến lược phù hợp với tình hình hoạt động của Công ty.

Ban Tổng Giám Đốc gồm Tổng Giám Đốc, Phó Tổng Giám Đốc vận hành, Phó tổng giám đốc công nghệ và Phó tổng giám đốc dự án. Ban Tổng Giám Đốc chịu trách nhiệm trực tiếp trong việc quản lý, giám sát, thực hiện các công việc hàng ngày, để đạt được mục tiêu phát triển kinh doanh, cũng như các mục tiêu khác do HĐQT giao.

Các phòng chuyên môn có chức năng hỗ trợ và tư vấn hoạt động cho Ban Tổng Giám Đốc, giúp Ban Tổng Giám Đốc hoàn thành mục tiêu kinh doanh do Hội đồng quản trị đề ra.

SƠ ĐỒ TỔ CHỨC
082022

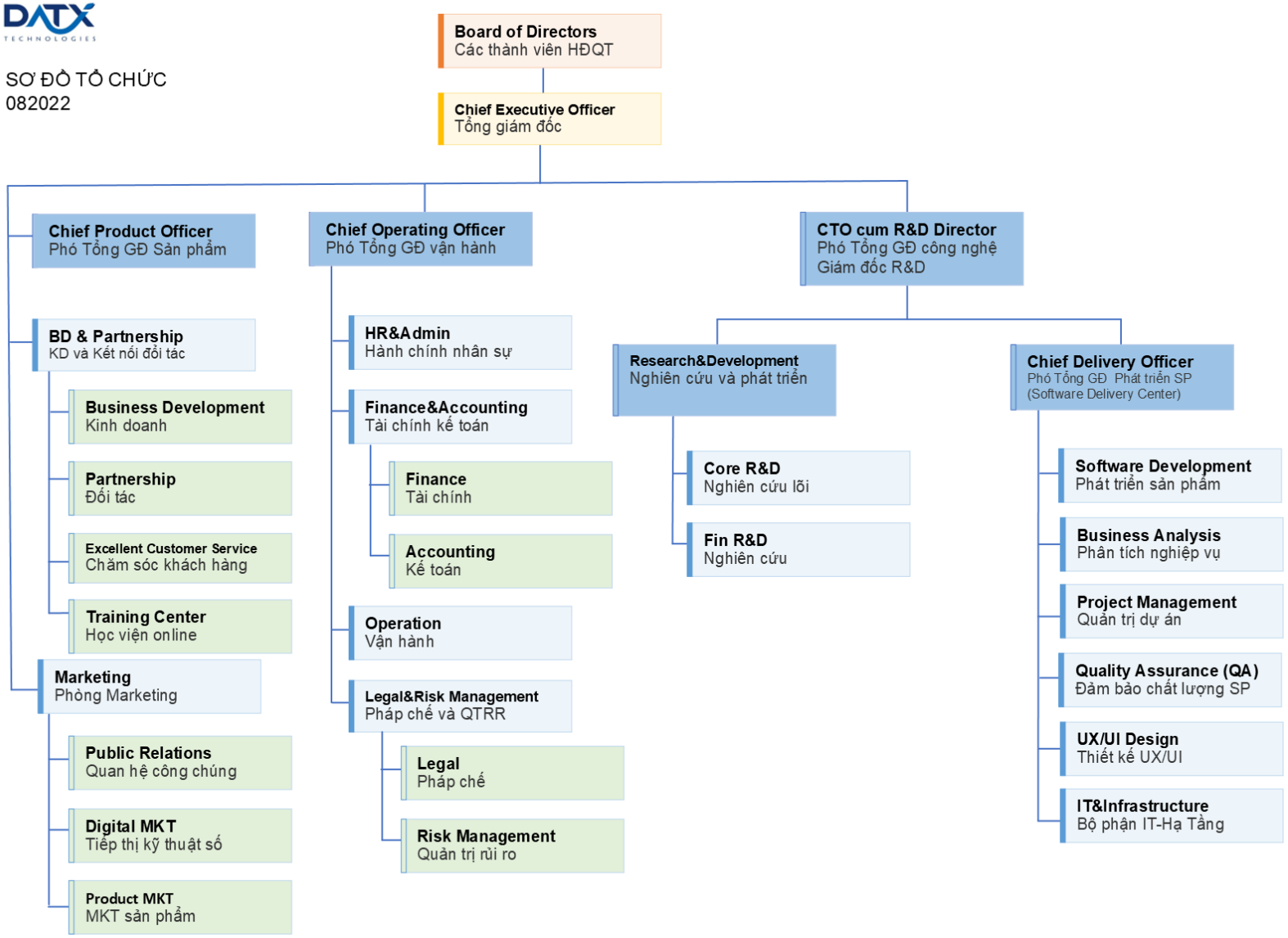

ĐỘI NGŨ SÁNG LẬP CỦA DATX

PhD. Cuong Bui
CTO-R&D Lead

Chuyên gia AI, Blockchain và Network Securities với hơn 10 năm kinh nghiệm xây dựng hệ thống phần mềm trading.

Dr. Donghai Liu
Financial Solution Lead

Chuyên gia Fintech và AI với trên 15 năm kinh nghiệm ứng dụng công nghệ trong lĩnh vực tài chính.

Dr. Lin Yang
Trading System Lead

Chuyên gia trong lĩnh vực Networking securities, Wireless communication, AI và Blockchain.

Mr. Ha Pham
Chief Project Officer

Trên 15 năm kinh nghiệm trong phát triển phần mềm, quản lý và triển khai thành công nhiều dự án công nghệ lớn.

LỢI THẾ CẠNH TRANH CỦA DATX

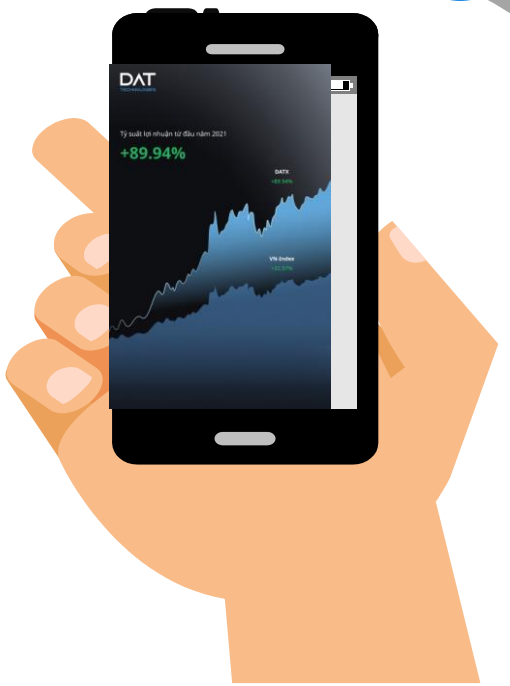

1. TIỀM LỰC TÀI CHÍNH LỚN
2. ĐỘI NGŨ R&D VỚI NHỮNG CHUYÊN GIA HÀNG ĐẦU CÁC KỸ SƯ CÔNG NGHỆ CHUYÊN MÔN CAO
3. CÔNG NGHỆ HÀNG ĐẦU TRONG LĨNH VỰC AI VÀ BLOCKCHAIN
4. SẢN PHẨM ĐÃ ĐƯỢC CHỨNG MINH HIỆU QUẢ TẠI THỊ TRƯỜNG CHỨNG KHOÁN ÚC VÀ VIỆT NAM
5. DỮ LIỆU KHÁCH HÀNG LỚN VÀ ĐA DẠNG
6. MỐI QUAN HỆ HỢP TÁC VỚI CÁC CÔNG TY CHỨNG KHOÁN VÀ TÀI CHÍNH HÀNG ĐẦU TẠI VIỆT NAM

CÁC CỘT MỐC CỦA DATX

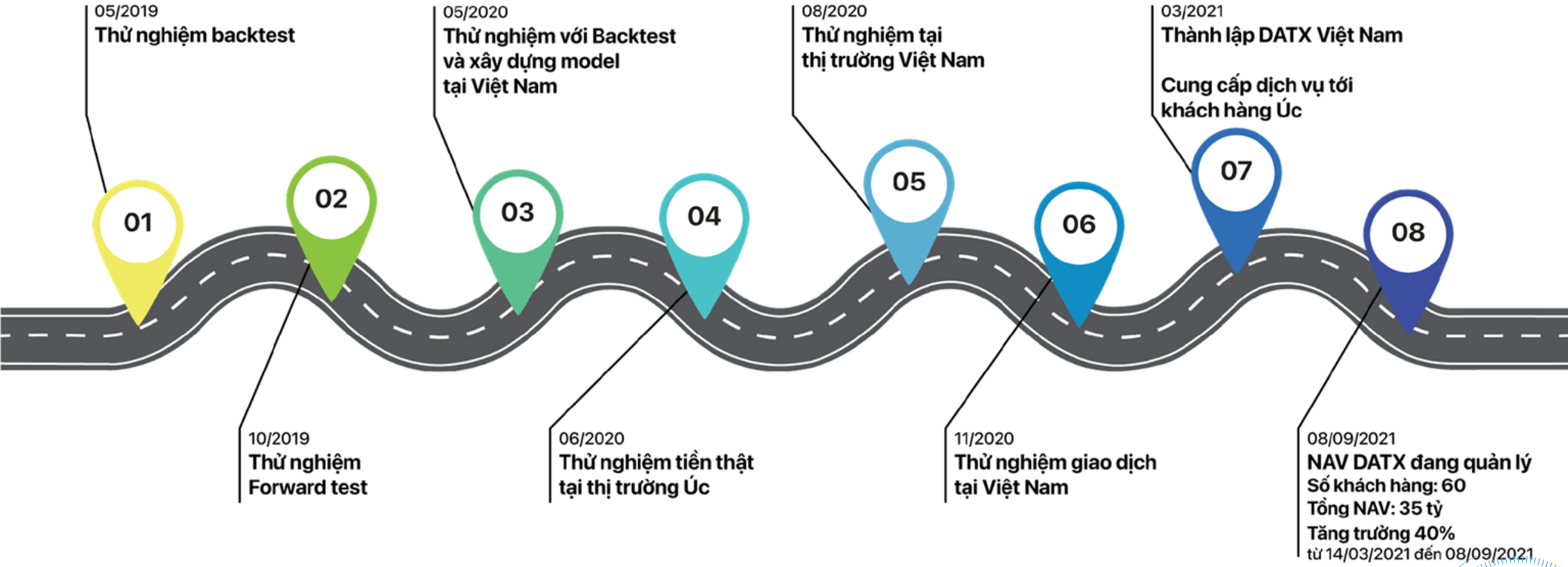

ĐỐI TÁC CỦA DATX

VietinBank SECURITIES

CMC CORPORATION
Aspire to Inspire the Digital World

BSC

aws

VIX

2. GIỚI THIỆU VỀ SẢN PHẨM & DỊCH VỤ CUNG CẤP

MODEL SẢN PHẨM

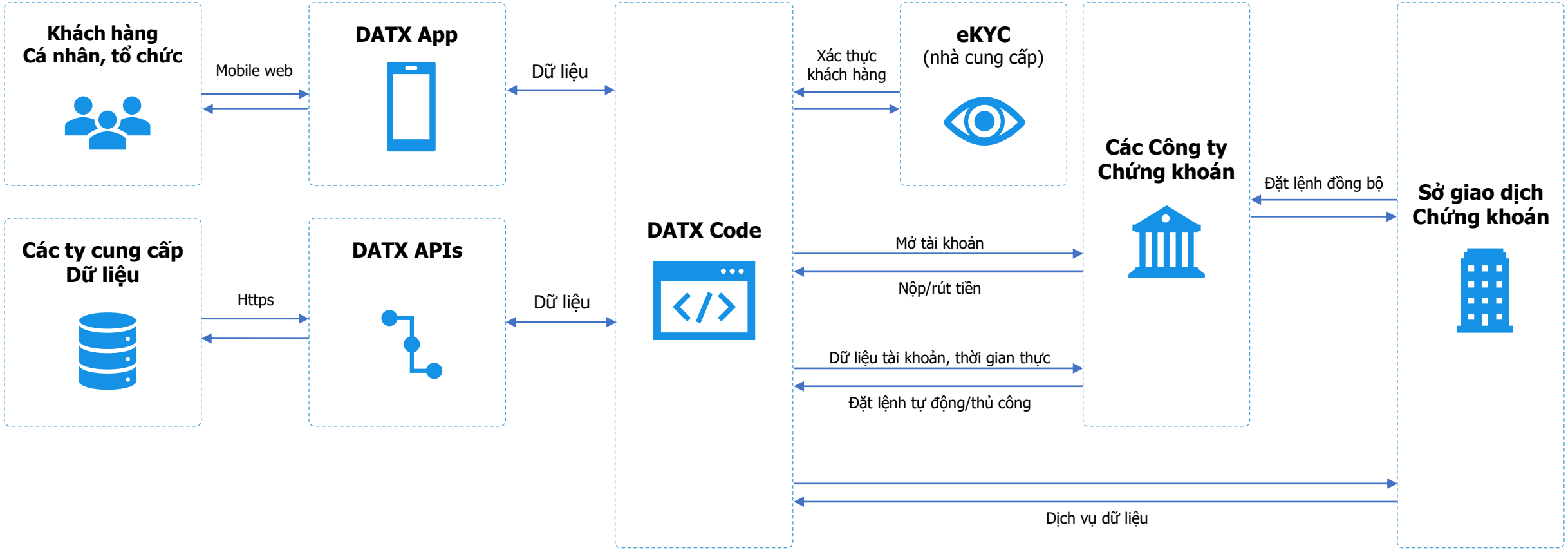

- Cung cấp 02 dịch vụ là giao dịch tự động cho khách hàng cá nhân/tổ chức và dữ liệu đánh giá cổ phiếu thị trường chung.
- Đảm bảo việc mở tài khoản cho khách hàng là tự động và không quá 5 phút (khách hàng đã có dữ liệu eKYC).
- Lựa chọn mở tài khoản tại công ty chứng khoán cung cấp dịch vụ tốt nhất và tối ưu hoá lợi nhuận.

DỊCH VỤ XẾP HẠNG CỔ PHIẾU

DATX cung cấp bảng xếp hạng các cổ phiếu dựa trên bộ chỉ số do DATX xây dựng lên, đồng thời ứng dụng công nghệ AI để tự động thu thập các dữ liệu và tính toán các chỉ số trên theo thời gian thực.

Dữ liệu được thu thập theo thời gian thực từ hơn 50 nguồn. Với DATX, để nắm bắt chi tiết trạng thái thị trường và cổ phiếu tại mỗi thời điểm, chúng tôi thu thập dữ liệu từ hơn 50 nguồn khác nhau, trong đó có một số nguồn dữ liệu chính gồm:

01 Trung tâm lưu trữ dữ liệu tài chính online thế giới gồm: Yahoo Finance Data; Investing.com; Bloomberg; Refinitive Eikon

02 Các nguồn dữ liệu tổ chức tài chính trong nước: Ủy ban chứng khoán; tổ chức tài chính và môi giới chứng khoán.

03 Các báo cáo, đánh giá nhận định của các chuyên gia trên thị trường.

04 Báo cáo tài chính các doanh nghiệp niêm yết: Báo cáo quý, báo cáo năm, báo cáo thường niên, giải trình lợi nhuận và các nghị quyết của Công ty niêm yết.

DỊCH VỤ XẾP HẠNG CỔ PHIẾU

Áp dụng mô hình Neural Network với 5 lớp phân tích tự động

Các dữ liệu sau khi được thu thập sẽ trải qua bước làm sạch, đảm bảo tính chính xác và toàn vẹn của dữ liệu, trước khi đưa vào mô hình xử lý dữ liệu Neural Network với 5 lớp phân tích tự động do DATX phát triển.

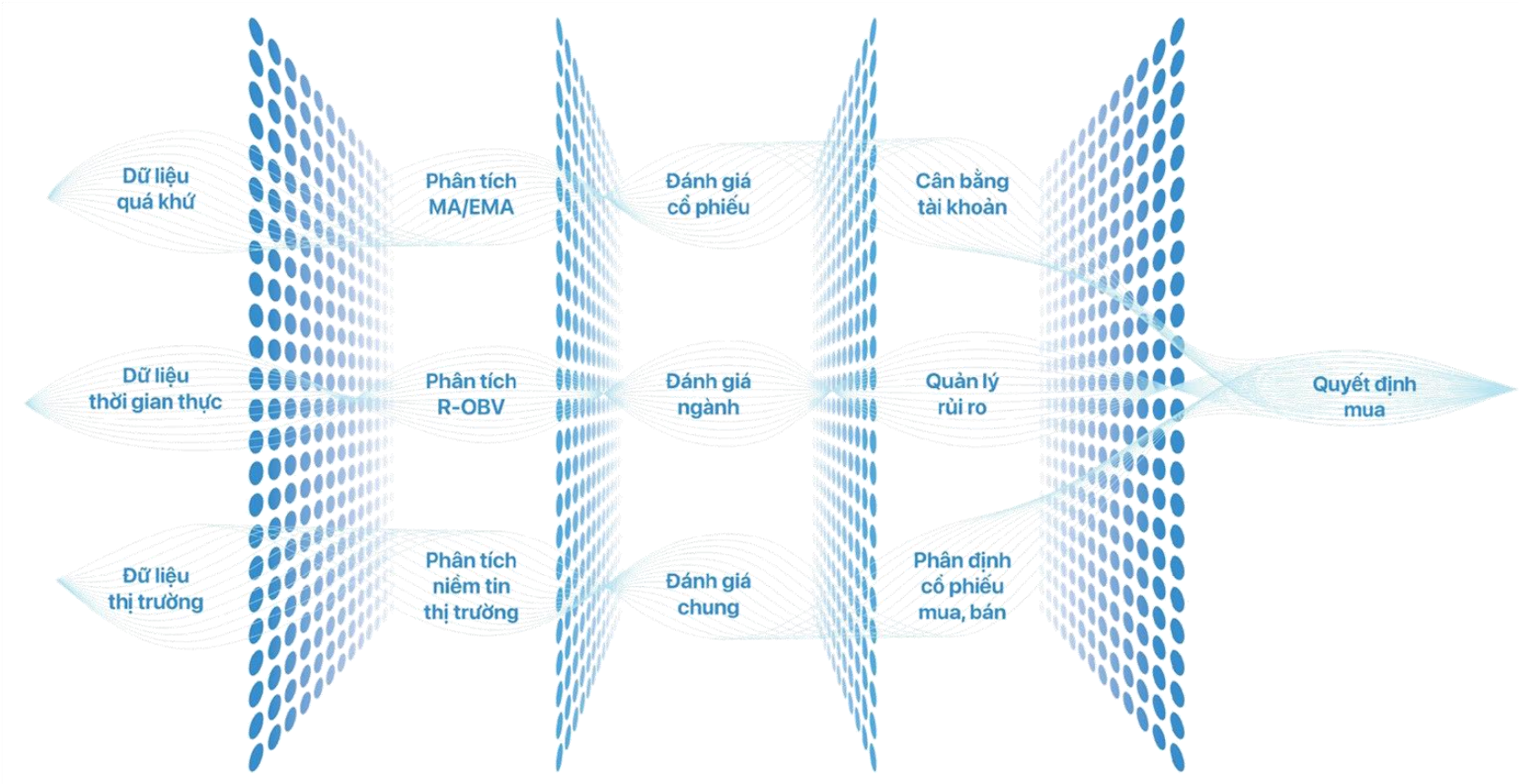

DỊCH VỤ XẾP HẠNG CỔ PHIẾU

Áp dụng mô hình Neural Network với 5 lớp phân tích tự động

12 chỉ số dùng làm căn cứ xếp hạng cổ phiếu do DATX xây dựng được đúc kết bởi kiến thức và kinh nghiệm thực tế của những chuyên gia đầu ngành trong lĩnh vực tài chính ngân hàng, quản lý quỹ và khoa học máy tính.

Các bộ chỉ số đều được tính toán theo thời gian thực và được thực hiện tự động bằng các công nghệ do DATX phát triển. Xếp hạng của các cổ phiếu được sắp xếp từ trên xuống dưới, theo thứ tự từ cổ phiếu có tiềm năng tăng giá tốt nhất.

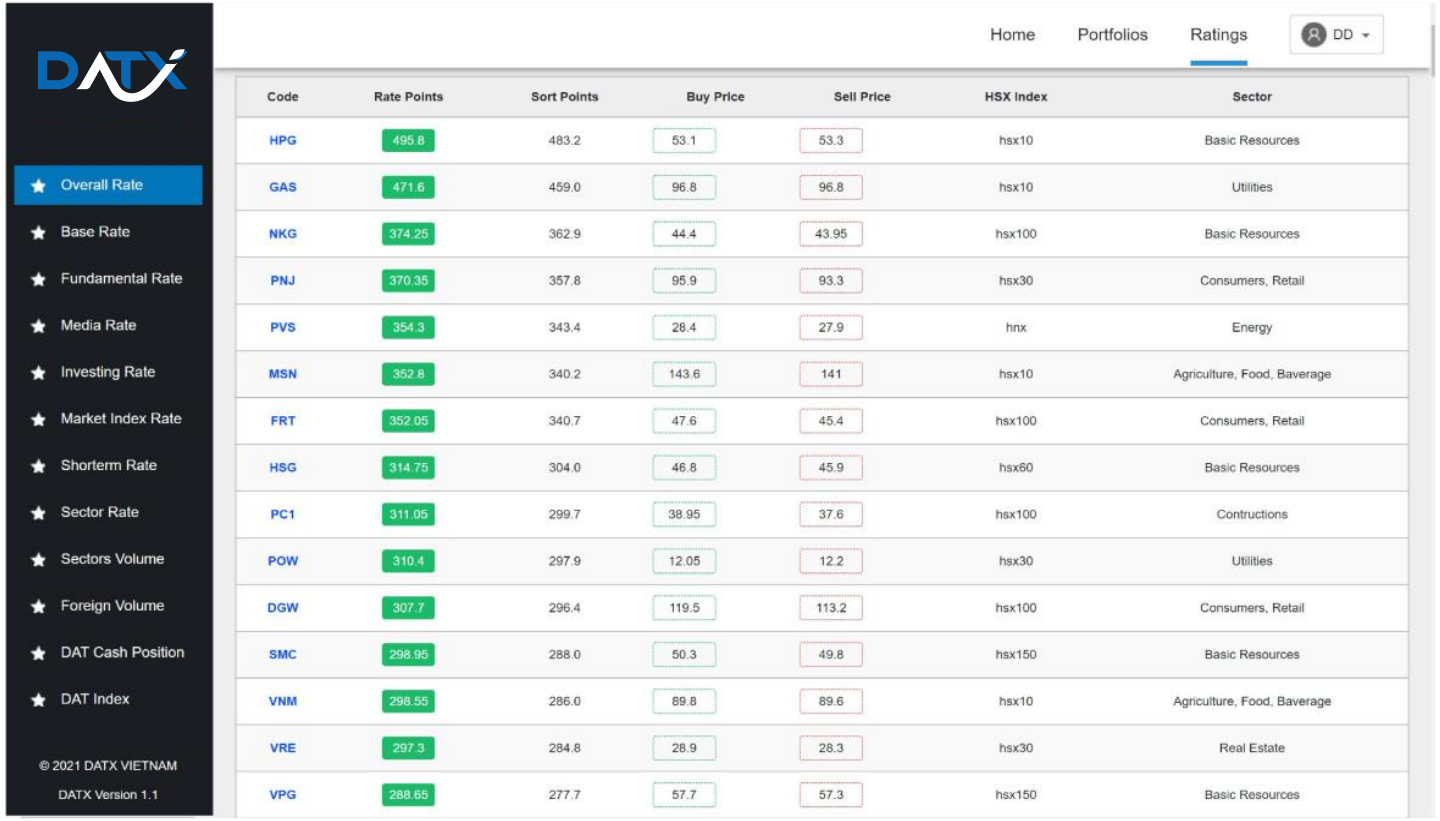

Code	Rate Points	Sort Points	Buy Price	Sell Price	HSX Index	Sector
HPG	495.8	483.2	53.1	53.3	hsx10	Basic Resources
GAS	471.6	459.0	96.8	96.8	hsx10	Utilities
NKG	374.25	362.9	44.4	43.95	hsx100	Basic Resources
PNJ	370.35	357.8	95.9	93.3	hsx30	Consumers, Retail
PVS	354.3	343.4	28.4	27.9	hnx	Energy
MSN	352.8	340.2	143.6	141	hsx10	Agriculture, Food, Baverage
FRT	352.05	340.7	47.6	45.4	hsx100	Consumers, Retail
HSG	314.75	304.0	46.8	45.9	hsx60	Basic Resources
PC1	311.05	299.7	38.95	37.6	hsx100	Contructions
POW	310.4	297.9	12.05	12.2	hsx30	Utilities
DGW	307.7	296.4	119.5	113.2	hsx100	Consumers, Retail
SMC	298.95	288.0	50.3	49.8	hsx150	Basic Resources
VNM	298.55	286.0	89.8	89.6	hsx10	Agriculture, Food, Baverage
VRE	297.3	284.8	28.9	28.3	hsx30	Real Estate
VPG	288.65	277.7	57.7	57.3	hsx150	Basic Resources

DỊCH VỤ QUẢN LÝ TÀI KHOẢN

Giao dịch tự động bằng AI

Toàn bộ chu trình đầu tư được xử lý tự động bằng công nghệ do DATX phát triển. Với phương thức này, DATX loại bỏ tối đa cảm xúc trong đầu tư, tránh bị ảnh hưởng bởi tâm lý đám đông, gây ảnh hưởng đến kết quả. Chu trình đầu tư được áp dụng công nghệ máy học – Machine learning, ngày càng tối ưu hiệu quả quản lý theo thời gian và dữ liệu mà DATX thu thập được.

An toàn và Minh bạch

Toàn bộ giao dịch được thực hiện trên tài khoản chứng khoán mà khách hàng đăng ký. Khách hàng có thể tra cứu thông tin liên quan đến tài khoản đầu tư của mình bất kỳ thời gian nào mà không gây ảnh hưởng đến hoạt động quản lý tài khoản của DATX.

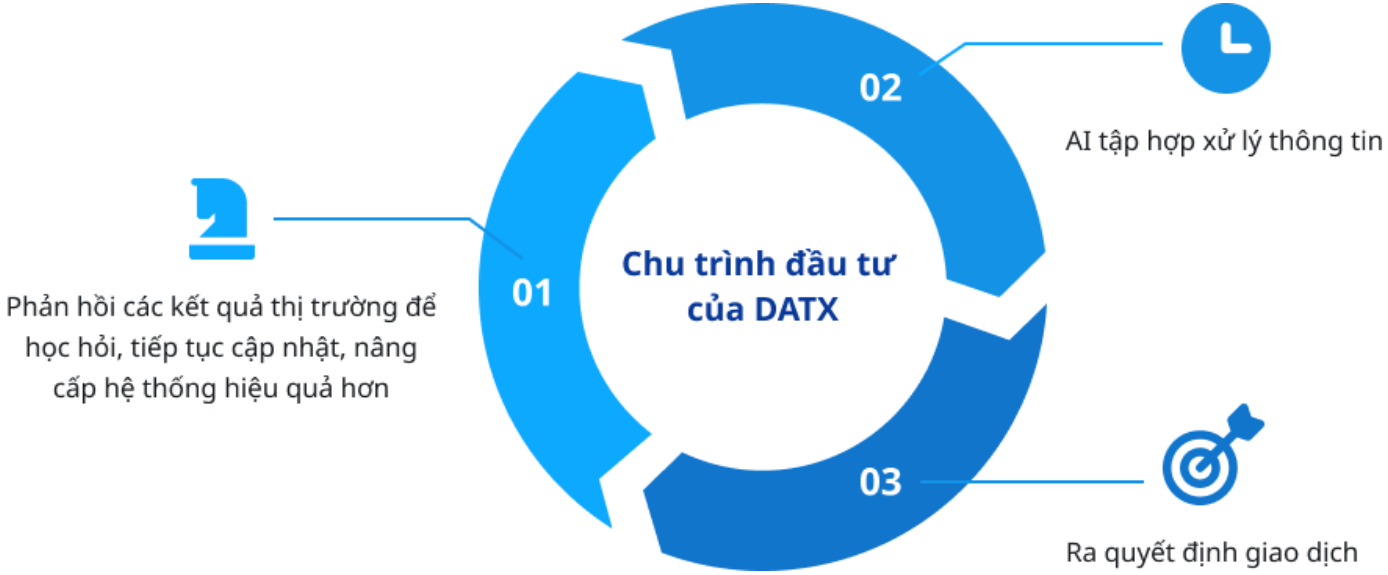

3. HIỆU QUẢ ĐẦU TƯ GHI NHẬN THỰC TẾ

TÍNH ƯU VIỆT KHI SỬ DỤNG CÔNG NGHỆ AI TRONG ĐẦU TƯ

Khả năng xử lý khối lượng thông tin lớn trong một khoảng thời gian ngắn mà con người không thể thực hiện

Khả năng tính toán nhiều chỉ số, áp dụng nhiều mô hình phân tích trong một chu trình đầu tư

Khả năng tự học, thích ứng nhanh, nâng cao hiệu quả ra quyết định theo thời gian.

Xử lý nhanh chóng trước các biến động của thị trường

Có khả năng đặt nhiều lệnh mua/bán cùng lúc trên thị trường

Ra quyết định dựa trên các phân tích thị trường, không phụ thuộc vào cảm xúc hay xu thế đám đông.

HIỆU QUẢ TRADING DATX

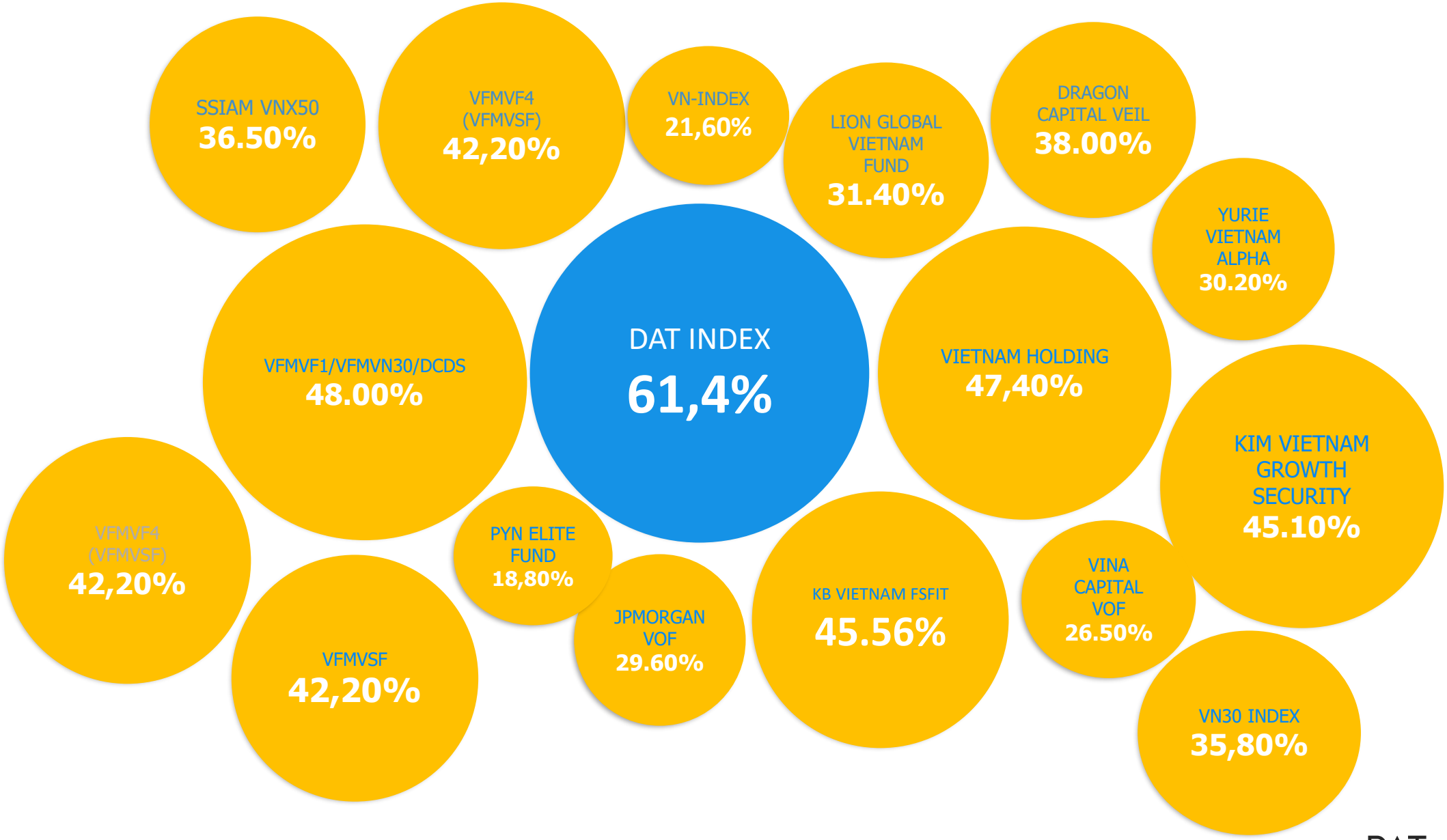

DAT TECHNOLOGIES

HIỆU QUẢ TRADING DATX

Name	Type	StartDate	Q1/2021	Q2/2021	HalfYear2021	Q3/2021	03 Quarters
DATIndex	DAT's asset under management growth	01/01/2021	9,45%	33,52%	42,97%	3,95%	46,92%
Vietnam Holding	Equity Fund	01/01/2021	9,90%	30,76%	43,70%	3,70%	47,40%
VFMVSF	Equity Fund	01/01/2021	15,00%	28,78%	48,10%	-5,90%	42,20%
VN30 Index	Vietnam Top 30 Index	01/01/2021	11,70%	27,84%	42,80%	-7,00%	35,80%
VFMVF1/VFMVN30/DCDS	Equity Fund	01/01/2021	10,00%	27,73%	40,50%	7,50%	48,00%
KB Vietnam FSFIT	Equity Fund	01/01/2021	11,50%	26,91%	41,50%	5,06%	46,56%
Yurie Vietnam Alpha Securities	Equity Fund	01/01/2021	3,90%	26,66%	31,60%	-1,40%	30,20%
Dragon Capital VEIL	Equity Fund	01/01/2021	12,20%	26,65%	42,10%	-4,10%	38,00%
SSIAM VNX50	Equity Fund	01/01/2021	12,25%	26,33%	41,80%	-5,30%	36,50%
VFMVF4 (VFMVSF)	Equity Fund	01/01/2021	9,90%	24,48%	36,80%	5,40%	42,20%
KIM Vietnam Growth Security	Equity Fund	01/01/2021	13,70%	24,10%	41,10%	4,00%	45,10%
JPMorgan VOF	Equity Fund	01/01/2021	7,00%	20,75%	29,20%	0,40%	29,60%
Vina Capital VOF	Equity Fund	01/01/2021	6,20%	18,93%	26,30%	0,20%	26,50%
LionGlobal Vietnam Fund	Equity Fund	01/01/2021	5,50%	18,67%	25,20%	6,20%	31,40%
Vn-Index	Vietnam Index	01/01/2021	7,90%	18,26%	27,60%	-6,00%	21,60%
Pyn Elite Fund	Equity Fund	01/01/2021	5,13%	17,57%	23,60%	-4,80%	18,80%

DAT Index tính từ 14/03/2021 (11 ngày) với mức tăng trưởng 2.83%, vì thế chúng tôi giả định mức tăng trưởng của trọn vẹn quý I của Dat = trung bình của toàn bộ các quỹ = 9.45%

Nguồn: https://cafef.vn/nhieu-quy-lon-co-hieu-suat-am-trong-quy-3-2021-ssiam-vnfinlead-etf-giam-sau-boi-co-phieu-ngan-hang-20211001173127416.chn

HIỆU QUẢ TRADING DATX

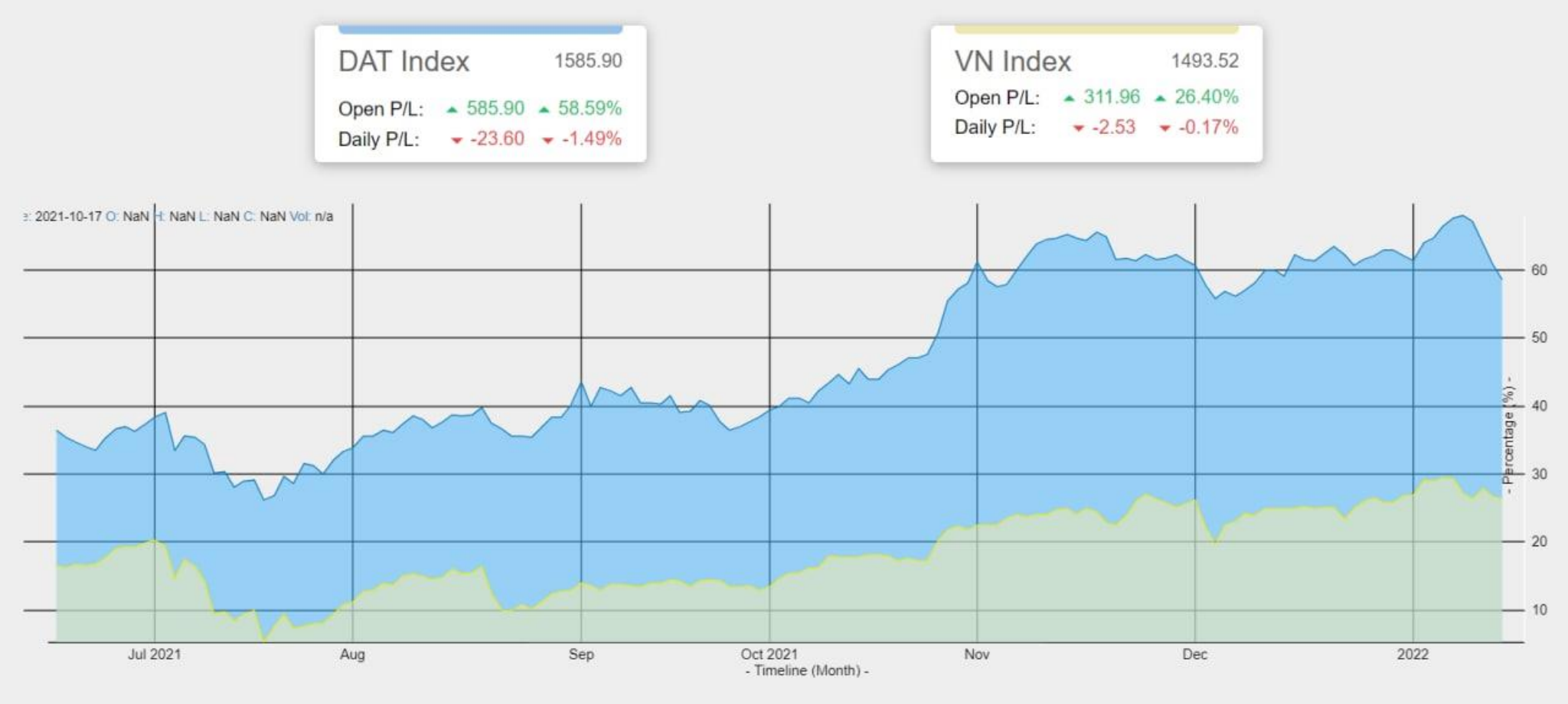

Hiệu suất đầu tư tính theo chỉ số DATX tính từ 14/3/2021 đến 31/12/2021 đạt 61,3%

Kết quả đầu tư trên tài khoản khách hàng tại Việt Nam

Tài khoản cao nhất đạt mức 135% tại thời điểm 31/12/2021

Warning: Data, especially price data is subject to change, delay and may be incorrect as DATX collect data from different sources and using different number formats. Although we clear price data two times a day at **11:50 AM** and **3:00 PM** (Hanoi Time), you should refer to your actual accounts provided by your brokers for your altimate numbers. Also, Google Chrome is recommended for better user experience.

Kết quả đầu tư quản lý quỹ tại thị trường Úc

Qui mô: 20 triệu AUD

Thời gian: 21/10/2019 - 1/2021

Tỷ suất lợi nhuận: 85.41%

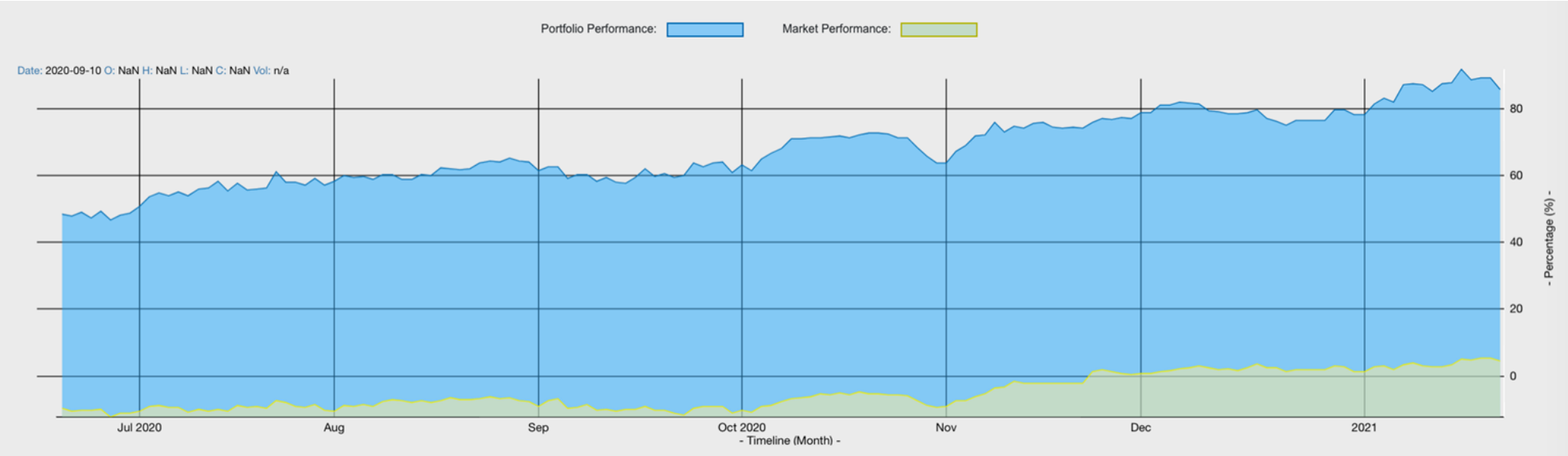

MÔI TRƯỜNG VÀ CHẾ ĐỘ ĐÃI NGỘ TẠI DATX

Môi trường và cơ hội nghề nghiệp:

- Môi trường Fintech minh bạch, năng động và sáng tạo
- Cơ hội đóng góp và xây dựng cho startup hàng đầu trong lĩnh vực Chứng khoán, tài chính và bất động sản ở Việt Nam, và hướng ra thế giới.
- Không gian và chế độ làm việc linh hoạt, bạn có thể làm remote hoặc offline tại văn phòng.
- Văn phòng làm việc hiện đại tại trung tâm thành phố Hà Nội

Đào tạo và phát triển

- Cơ hội phát triển nghề nghiệp ở các kiến thức và kỹ năng công nghệ hàng đầu,
- Cơ hội làm việc với các chuyên gia hàng đầu trong các lĩnh vực công nghệ hot nhất của thế giới như Data science, IT, Finance, Research và Blockchain.
- Tăng khả năng quản trị thời gian, công việc, dự án, đặc biệt là các dự án nghiên cứu, công nghệ, phát triển kỹ năng giải quyết vấn đề, tư duy logic.

CHẾ ĐỘ BẢO HIỂM

Khi ký HĐLĐ chính thức, bạn sẽ được tham gia các loại bảo hiểm như sau:

BẢO HIỂM BẮT BUỘC

BHXH, BHYT, BHTN theo quy định Công ty và pháp Luật hiện hành

BẢO HIỂM SỨC KHỎE

Theo chính sách đãi ngộ của Công ty

STT	Vị trí	Định mức
1	Ban Tổng GĐ	10.000.000
2	Giám đốc	8.000.000
3	Trưởng/Phó phòng	7.000.000
4	Trưởng nhóm	6.000.000
5	Chuyên viên/Nhân viên	5.000.000

KHÁM SỨC KHỎE 2.000.000/Năm

THĂM HỎI

KẾT HÔN
1.000.000

Bản scan/ảnh chụp giấy đăng ký kết hôn

SINH CON
1.000.000

Bản scan/ảnh chụp giấy khai sinh

ỐM ĐAU
500.000

Bản scan/ảnh chụp giấy ra viện

MA CHAY
1.000.000

Thông báo cho HR

PHỤ CẤP, SINH NHẬT VÀ THƯỞNG LỄ TẾT

Ăn trưa	30.000/ngày
Teambuilding Quý	300.000/NV/Quý
Sinh nhật	500.000/NV
8/3 và 20/10	300.000/NV
19/11	300.000/NV
1/5	1.000.000/NV
1/6	300.000/Bé
Trung Thu	500.000/Quà
Tết Âm lịch	1.000.000/Quà

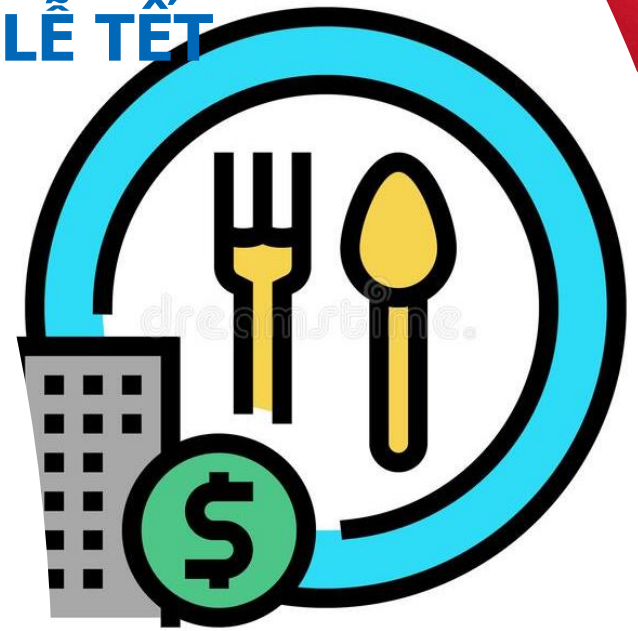

CÁC HOẠT ĐỘNG TEAMBUILDINGS

YEAR-END PARTY

Noel

8/3 & 20/10

1/5

Teambuilding

1/6 & Trung Thu

Nghỉ mát

Tết Âm lịch

HỢP ĐỒNG LAO ĐỘNG

THỬ VIỆC

- 1 tháng – 2 tháng
- Hưởng 100% Lương chính thức

CHÍNH THỨC

- HĐLĐ theo mùa vụ, công việc nhất định có thời hạn dưới 12 tháng
- HĐLĐ xác định thời hạn từ 12 tháng đến 36 tháng
- HĐLĐ không xác định thời hạn

ĐÁNH GIÁ

1 năm 2 lần

Kỳ tháng 6: Xét điều chỉnh lương cho các bạn có thành tích công việc xuất sắc.

Kỳ tháng 12: Xét điều chỉnh lương và thưởng hiệu suất công việc

CHU KỲ TÍNH LƯƠNG

KỲ TÍNH LƯƠNG

Từ ngày đầu tiên đến ngày cuối

cùng của tháng.

THANH TOÁN LƯƠNG

Ngày mùng 5 hàng tháng

THỜI GIAN LÀM VIỆC VÀ NGHỈ PHÉP

- **Thời gian làm việc:** Từ thứ 2 đến thứ 6 với 3 khung giờ làm việc để bạn lựa chọn:
  - **Sáng: (1)** 8g đến 12g **(2)** 8g30 đến 12g **(3)** 9g đến 12g
  - **Chiều: (1)** 13g đến 17g **(2)** 13g đến 17g30 **(3)** 13g đến 18g

- **Nghỉ phép**

  Email cho Quản lý trực tiếp và cc cho HR vào địa chỉ hr@datx.com.vn

  - Nghỉ ít hơn 2 ngày: Báo trước ít nhất 02 ngày làm việc
  - Nghỉ nhiều hơn 2 ngày: Báo trước ít nhất 05 ngày làm việc

THỜI GIAN LÀM VIỆC VÀ NGHỈ PHÉP

- Một số quy định chung:
  - Nhân viên nữ nuôi con dưới 12 tháng tuổi: 60 phút/ngày
  - Trong những ngày "đèn đỏ": 60 phút/ngày
  - Nghỉ ốm: 10 ngày/năm
  - Con ốm: 20 ngày (Con dưới 3 tuổi) và
    15 ngày (Con từ 3 tuổi đến 7 tuổi)
  - Các trường hợp khác: Theo nội quy lao động
- Số ngày nghỉ phép được hưởng trong năm

Vị trí	Số ngày phép
Ban Tổng giám đốc	22 ngày phép/năm
Giám đốc/Phó giám đốc/Trưởng phòng/Phó phòng/Trưởng nhóm	18 ngày phép/năm
Chuyên viên/Nhân viên	15 ngày phép/năm

NGÀY LÀM VIỆC LINH HOẠT

- Từ cấp phó Phòng trở lên: 05 ngày
- Từ cấp Trưởng nhóm trở xuống: 03 ngày

(Áp dụng với nhân viên làm việc tại văn phòng)

CÔNG CỤ VÀ PHƯƠNG TIỆN

Microsoft 365

Office 365
Planner

DATX

THƯƠNG HIỆU DATX

Trademark

DATX

Icon App Store

Thương hiệu với tên gọi chuẩn

DATX

TECHNOLOGIES

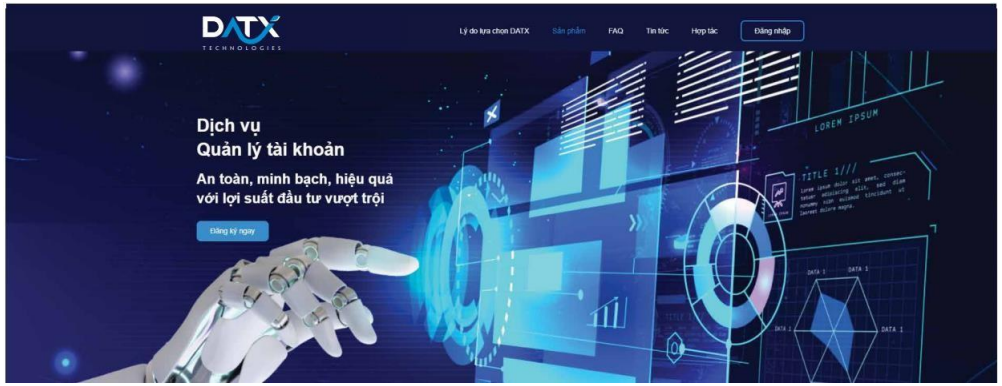

Nguyễn T Ngọc Hoàn

HR Director

DATX

TECHNOLOGIES

0982 915 585

hoan.nguyen@datx.com.vn

www.datx.vn

10th Floor, GELEX Building,
52 Le Dai Hanh Rd, Hanoi

DAT TECHNOLOGIES

Website: https://datx.vn/

LinkedIn: https://www.linkedin.com/company/datxvn/

Fanpage: https://www.facebook.com/dathieuqua/

WE CARE ABOUT YOUR CAREER

Thank you!

WE CARE ABOUT YOUR CAREER

Website: https://datx.vn/

LinkedIn: https://www.linkedin.com/company/datxvn/

Fanpage: https://www.facebook.com/dathieuqua/