仕上-5 食堂床タイル割付図（打 v1.0）1/2 赤＝要修正 橙＝要確認 青＝対応中 緑＝参考（261104 図面間整合）

1 ［参考］袖壁位置は仕上-5 が正（仕上-1・仕上-2 を合わせる） ［X1］
2 ［要確認］①通り柱型 375 → 実測 387～424。柱際のタイル端部寸法を実測で見直す ［X3］
3 ［要確認］⑦通り柱型 → 実測 413～425（P端455）。柱際のタイル寸法を見直す ［X4］
4 ［要確認］スロープ（中央）水平長：仕上-5 5,954 ⇔ 仕上-1 5,760（約 194 差）。どちらに合わせるか ［X7］
5 ［要確認］SSD-1 開口：躯体-1 2,620 ⇔ 仕上-1 W=2,520（100 差） ［X5］
6 ［要確認］「点検口 600角」：床下点検口は中止（小山さん確認）→ 削除してよいか ［X14］
7 ［参考］西側スロープ 3,831／3,842 ≒ 仕上-1 3,840（整合）
8 ［要確認］タイル業者調整事項（P5：①通り長辺カット物・壁床目地・⑦P隅）の反映（図示なし）

凡例
- 伸縮目地を示す
- スロープを示す
- 腰壁を示す
- 既存タイルを示す

KEY PLAN

打合図 ’26. 10. 30

設計図発行日 ’26. 03. 27

記号	内容	C	ストリングスカーテン
	保留を示す		
	床レベル（FL基準）		
	壁ボード目地		

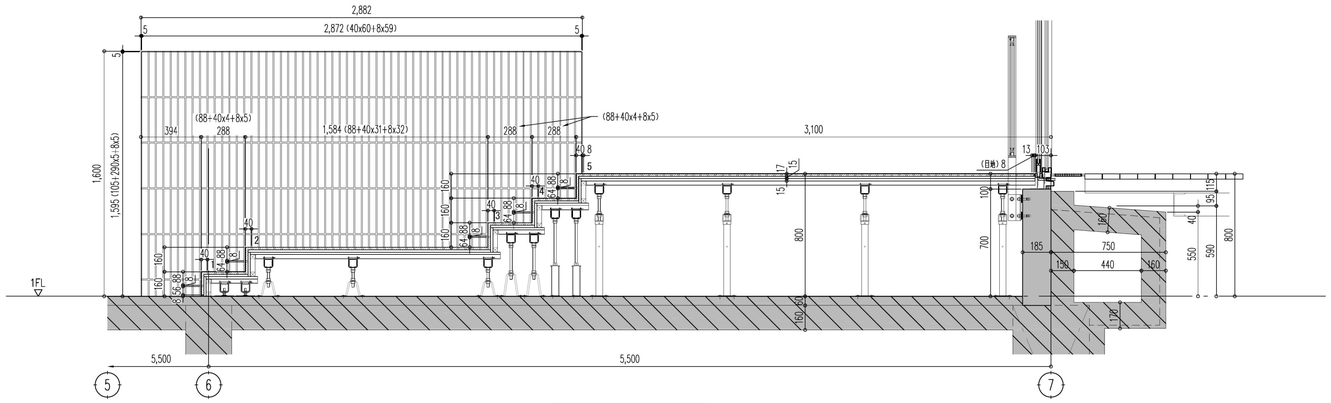
改訂履歴	改訂日	改訂ヶ所	改訂理由
第1回改訂			
第2回改訂			
第3回改訂			
第4回改訂			
第5回改訂			

配布ルール
1 変更の場合はこの原図を変更し、改訂履歴を明記する。
2 原図に配布予定先を記入する。
3 変更の都度、全部の配布予定先にコピーを配布する。
4 変更図（コピー）を受領したら旧版は自主廃棄する。

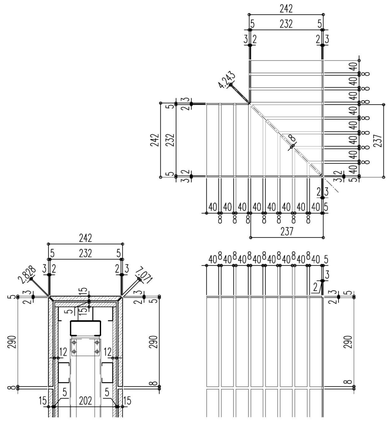
配布予定業者

承認	審査	作成
現場管理責任者		担当者
受領日		

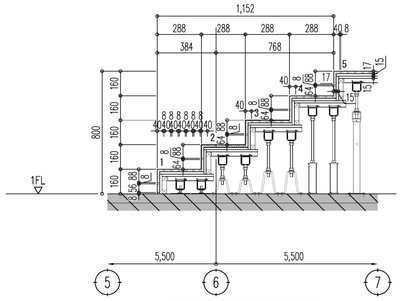
桐山女学園星が丘キャンパス大学会館食堂リニューアル工事
食堂床タイル割付図-1/2
縮尺 A1：1/50 A3：1/100 ’26. 10. 23
清水建設株式会社名古屋支店
仕上－08



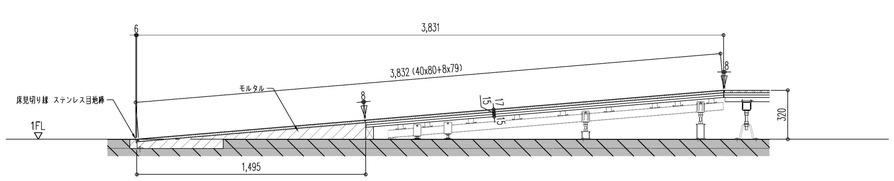
Ⓐ – Ⓐ 断面図 S=1/20



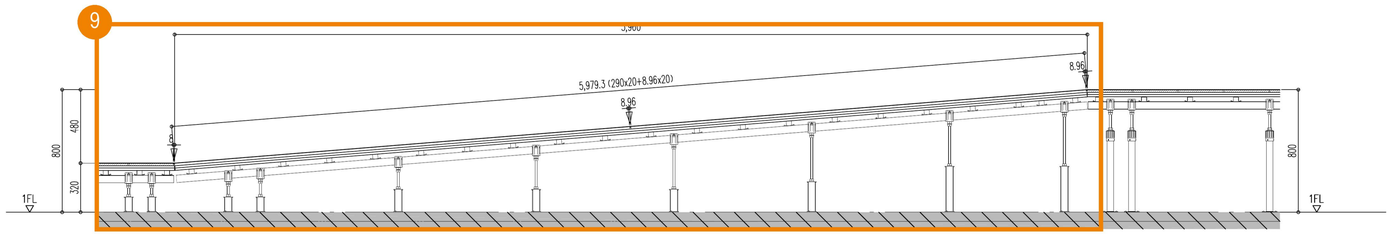
腰壁タイル割付詳細図 S=1/10



Ⓑ – Ⓑ 断面図 S=1/20



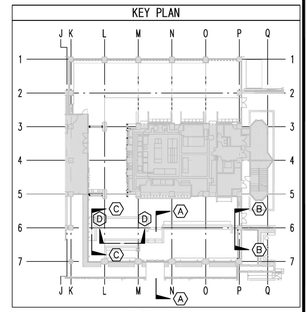
Ⓒ – Ⓒ 断面図 S=1/20



Ⓓ – Ⓓ 断面図 S=1/20

仕上-5 食堂床タイル割付図（打 v1.0）2/2 赤＝要修正 橙＝要確認 青＝対応中 緑＝参考（261104 図面間整合）

9 ［要確認］D-D 断面 水平 5,960 ⇔ 仕上-1 平面 5,760 [X7]



打合図 '26.10.30

設計図発行日 '26.03.27

チェック項目	済	凡例	記号	内容	C	ストリングスカーテン
• FLの狭め箇所		• 0.8の高さ		保留を示す		
• 下げ壁、下がスラブ		• EL、T、B（ラフゾーン）の高さ		床レベル（FL基準）		
• フロアーヒンジ		• CW、AW、SSの名称・寸法		壁ボード目地		
• インサート、ユーフアレーン（打込み金物）		• SSの床ボックス設置箇所				
• 防水立ち		• 床置き金物、アンカー設置・撤去				
• ピット（階段、昇降、ポンチャン、ワイヤー穴）		• ブロック用共通（床、天井、壁下、壁）				
• 設備配管、昇降路孔		• 設置時の打込み				
• 設備ボード指定、基礎孔、足場用アンカー		• 洗浄口有・有足回り				
• 制行等（打継ぎ部）		• 有量のSFD埋め込み（マサルット入）				
• 3HRコン（打継ぎ禁止）		•				
• 打込しクランプ用穴		•				
		•				

凡例

<階高>



<室名 記号>

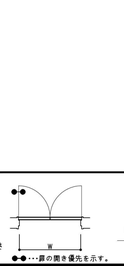
天井高さ
室名
巾木	床仕上

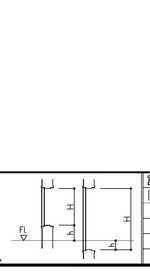
特記事項

<開口 記号>



特記事項（電気記事）





改訂履歴		改訂日	改訂ヶ所	改訂理由
	第1回改訂			
	第2回改訂			
	第3回改訂			
	第4回改訂			
	第5回改訂			

配布ルール

1 変更の場合はこの原図を変更し、改訂履歴を明記する。
2 原図に配布予定先を記入する。
3 変更の都度、全部の配布予定先にコピーを配布する。
4 変更図（コピー）を受領したら旧版は自主廃棄する。

配布予定業者			

承認	審査	作成
現場管理責任者		担当者
受領日		

椙山女学園星が丘キャンパス大学会館食堂リニューアル工事	
食堂床タイル割付図-2/2	
縮尺 A1:1/50 A3:1/100	'26.10.23
清水建設株式会社名古屋支店	仕上－09