図面・計画書添付書

工事名
椙山女学園　星が丘キャンパス大学会館食堂リニューアル工事

図面名称
１階平面詳細図

施工予定日　2026/11/09

躯　体　[✓ 仕　上]　設　備

[✓ 打合図]　受領図　受領印用図

発行日　2026/09/28

返却希望日　2026/10/05

	発 注 者			施工部署				生産技術部		設備部	
				現場管理責任者	工事長	主任	担当者	工事長	**担当者**	工事長	担当者
印				✓ 承認 2026/09/28 金子　冬平				✓ 承認 2026/09/17 小山　努			
日付				9/28							

	設　計 責任者	工　事 監理者	工事監理担当者								
			意匠		構造		機械		電気		
印		工藤	稲垣	牧村	意匠 山上						
日付		261009	26.10.4	26.10.2	261005						

記　事（質疑応答・連絡事項・その他）

床タイル割付図は別図で提出予定

基準レベル・通芯設定（監理者へ根拠資料提出、立会い）、外周部・建具廻り実測、早期にお願いします

座席数チェックお願いします。運用上の番号が決まっていれば、それに合わせてナンバリングし直します

現状通芯を正確に設定できていない為外周の通芯からの寸法は雲マークになっています

通り芯設定とレベル設定でき次第立会含めてご確認よろしくお願いいたします

0918

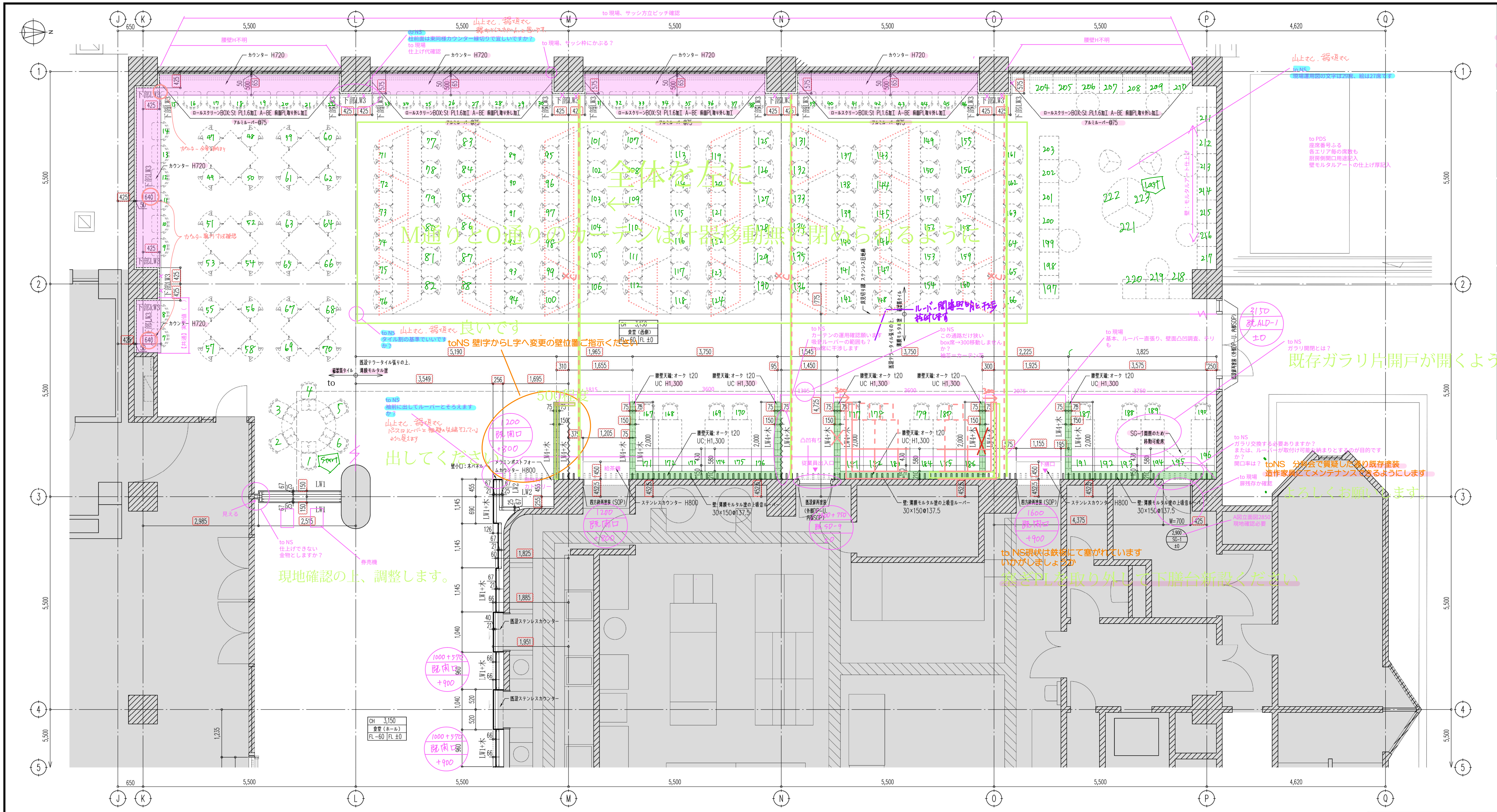
J K L M N O P Q
1 2 3 4 5
650
5,500
4,620
カウンター H720
ロールスクリーンBOX:St PL1.6加工 A-BE 前面PL取り外し加工
アルミルーバー@75
下部LW3
425
575
640
50 500 65
LW1
LW2
LW4+木
LW1+木
既設テラータイル張りの上、薄膜モルタル塗
磁器質タイル
腰壁天端：オーク t20
UC H1,300
メラミンポストフォームカウンター H800
壁小口：木パネル
四方枠再塗装（SOP）
ステンレスカウンター H800
壁：薄膜モルタル塗の上吸音ルーバー 30×150@137.5
既設ステンレスカウンター
既設扉再塗装（外部DP-U、内部SOP）
床見切り縁 ステンレス目地棒
SG-1開閉のため移動可能席
W=700
2,900 SG-1 ±0
CH 3,150 食堂（西側） FL-60 FL ±0
CH 3,150 食堂（ホール） FL-60 FL ±0
5,190 1,965 3,750 2,225 3,825 3,549 256 1,695 310 1,655 95 1,450 1,545 300 1,925 3,575 250 1,205 1,155 4,375 2,985 2,515 1,145 1,040
Start
Last
1200 既開口 +800
1600 既開口 +900
1000+570 既開口 +900
3150 既ALD-1 ±0
給茶機
調味料 カトラリー
下膳口
券売機
見える
腰壁H不明
壁：モルタルアート仕上げ
【共通】実測値（ ）

to 現場、サッシ方立ピッチ確認

to NS
柱前面は東同様カウンター縁切りで宜しいですか？
to 現場
仕上げ代確認

山上さん、稲垣さん
縁切りにするがよいと思います。

to 現場、サッシ枠にかぶる？

山上さん、稲垣さん
to NS
現場運用図の文字は29席、絵は27席です

to PDS
座席番号ふる
各エリア毎の席数も
厨房側開口用途記入
壁モルタルアートの仕上げ厚記入

カウンター分割納まり

カウンター奥行寸法確認

全体を左に

M通りとO通りのカーテンは什器移動無で閉められるように

to NS
タイル割の基準でいいですか？

山上さん、稲垣さん 良いです

toNS 壁I字からL字へ変更の壁位置ご指示ください

to NS
カーテンの運用確認願います
吸音ルーバーの範囲も？
box席に干渉します

ルーバー関係照明と干渉
検討します

to NS
この通路だけ狭い
box席→300移動しませんか？
袖芯＝カーテン芯

to 現場
基本、ルーバー直張り、壁面凸凹調査、チリも

to NS
ガラリ開閉とは？

既存ガラリ片開戸が開くように

to NS
袖前に出してルーバーとそろえますか？

山上さん、稲垣さん
パースはルーバーと袖壁の先端そろっているように見えます

500程度

出してください

to NS
ガラリ交換する必要ありますか？
または、ルーバーが取付け可能な納まりとするのが目的ですか？
開口率は？

toNS 分科会で質疑した通り既存塗装
造作家具にてメンテナンスできるようにします

to 現場
扉残存か確認

よろしくお願いします。

A図立面図2850
現地確認必要

to NS
仕上げできない
金物としますか？

現地確認の上、調整します。

to NS現状は鉄板にて塞がれています
いかがしましょうか

塞ぎPLを取り外して下膳台新設ください

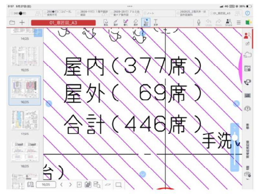
屋内（377席）
屋外（ 69席）
合計（446席）
手洗

223＋123＝~~346~~（~~▲31~~）
376（▲1）…ok
+30

to NS
座席数チェックお願いします

薄塗りt2.5としてもレベル調整必要、特に既存建具廻り

ボード略号凡例	
略号	内　容
GB-R	石膏ボード
GB-R-H	普通硬質石膏ボード
GB-S	シージング石膏ボード
GB-F	強化石膏ボード
GB-L	石膏ラスボード
GB-D	化粧石膏ボード
GB-NC	不燃積層石膏ボード、不燃化粧石膏ボード
GB-P	吸音あなあき石膏ボード
GB-PD	化粧石膏吸音ボード
GB-R-Hc	吸放湿石膏ボード
K	けい酸カルシウム板
KB	化粧けい酸カルシウム板
RB	ロックウール吸音板

食堂（西側）		CH=3,150	躯体レベル FL-60 仕上レベル FL±0
床	仕上	既設テラータイル張りの上薄膜モルタル塗 レベル調整モルタルの上磁器質タイル	
	下地	コンクリート	
巾木		不陸調整の上 樹脂巾木 H40	
壁	仕上	吸音ルーバー 既設GB-Rt12下地ラフトンジャンボ吹付一部50角タイル張りの上薄膜モルタル塗	
	下地	軽量鉄骨	
天井	仕上	DR t12 GB-Rt12.5下地EP+吸音ルーバー	
	下地	軽量鉄骨	
廻縁		塩ビ製	
特記		カウンター、四方枠・三方枠再塗装、ストリングスカーテン＋埋込カーテンレール、アルミルーバー＋ロールスクリーン	

食堂（ホール）		CH=3,150	躯体レベル FL-60 仕上レベル FL±0
床	仕上	MT	
	下地	コンクリート	
巾木		不陸調整の上 樹脂巾木 H40	
壁	仕上	木パネル 既設GB-Rt12下地ラフトンジャンボ吹付一部50角タイル張りの上薄膜モルタル塗	
	下地	軽量鉄骨	
天井	仕上	DR t12 GB-Rt12.5下地EP+吸音ルーバー	
	下地	軽量鉄骨	
廻縁		−	
特記		手洗いカウンター（設備工事）・鏡	

チェック項目	未	完			
・FLの押えの統一			・巾木の逃げ		
・下げ梁 下げスラブ			・石、T、B（テラゾー B）の逃げ		
・フロアーヒンジ			・SW、AW、SDの差筋・箱入		
・インサート・ルーフドレーン（打込み金物）			・SSの溝ボックス差筋箱入		
・防水立上り			・手摺子金物、アンカー差筋・箱入		
・ELV関連、箱入（押ボタン、ワイヤー穴）			・ブロック用差筋（床、天井、梁下、壁）		
・設備開口、及貫通孔			・断熱材の打込み		
・荷揚げ用仮穴、墨出し穴、足場用アンカー			・誘発目地・化粧目地		
・後打部（打継ぎ部）			・常開のSFD埋め込み（マグネット共）		
・掃除口穴（打継ぎ部梁底）			・		
・打放しフカシ・増打			・		

凡　例
＜階高＞ 2FL 4,950 1FL
＜室名 記号＞ 天井高さ / 室名 / 躯体天端 床仕上天端 / 特記事項
＜開口 記号＞ H 開口寸法 高さ / 符号 建具符号 / h 基準高さから建具下枠の上端までの高さ / 特記事項（電気錠等）
●●…扉の開き優先を示す。

記号	内　容				
☐	保留を示す	C	ストリングスカーテン		
◠	床レベル（FL基準）				
∧	壁ボード目地				
▨	既存（壁・柱）を示す				
■	既存 を示す				

改訂履歴	改訂日	改訂ヶ所	改訂理由
第1回改訂			
第2回改訂			
第3回改訂			
第4回改訂			
第5回改訂			

配布ルール
1 変更の場合はこの原図を変更し、改訂履歴を明記する。
2 原図に配布予定先を記入する。
3 変更の都度、全部の配布予定先にコピーを配布する。
4 変更図（コピー）を受領したら旧版は自主廃棄する。

配布予定業者

承認	審査	作成
現場管理責任者		担当者
受領日		

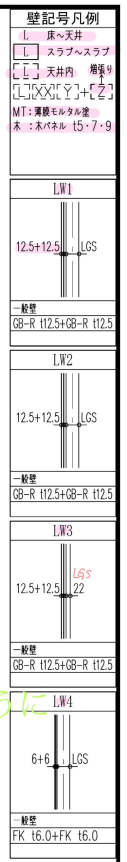
壁記号凡例
L 床～天井
[L] スラブ～スラブ
[L] 天井内
[L][XX][Y]+[Z] 増張り
MT：薄膜モルタル塗
木：木パネル t5・7・9

LW1 12.5+12.5 LGS 一般壁 GB-R t12.5+GB-R t12.5
LW2 12.5+12.5 LGS 一般壁 GB-R t12.5+GB-R t12.5
LW3 12.5+12.5 22 LGS 一般壁 GB-R t12.5+GB-R t12.5
LW4 6+6 LGS 一般壁 FK t6.0+FK t6.0

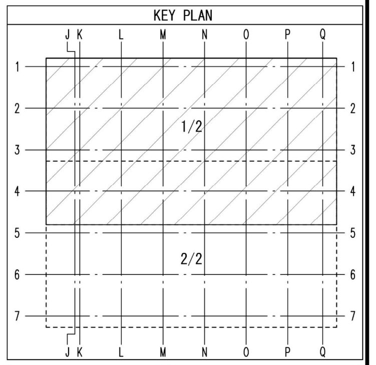
KEY PLAN
J K L M N O P Q
1 2 3 4 5 6 7
1/2
2/2

打合図
'26.09.18

設計図発行日
'26.03.27

椙山女学園星が丘キャンパス大学会館食堂リニューアル工事
1階平面詳細図-1/2
縮尺 A1:1/50 A3:1/100 '26.09.16
清水建設株式会社名古屋支店
仕上－０１

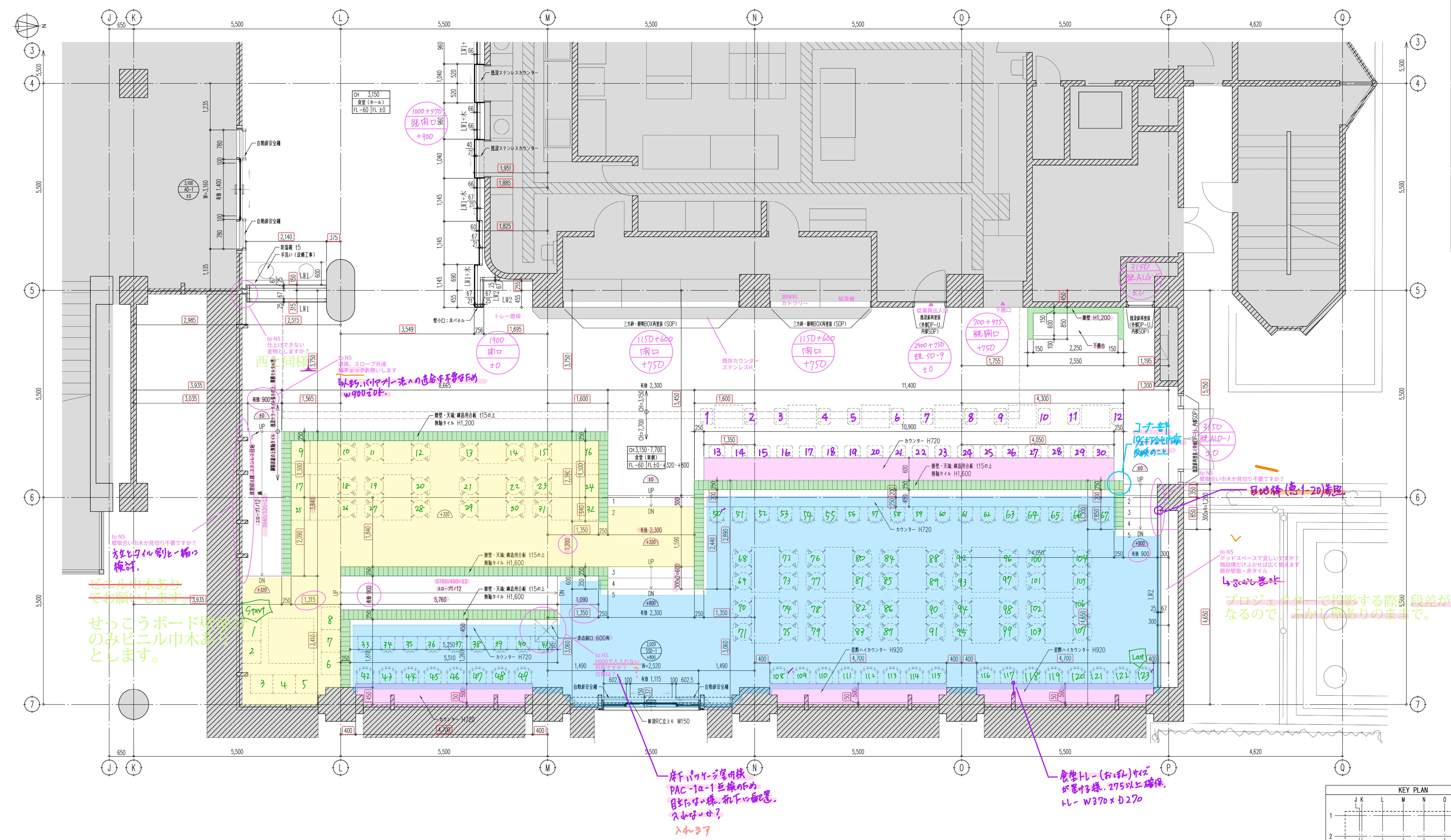
J
K
L
M
N
O
P
Q
3
4
5
6
7
650
5,500
4,620
CH 3,150
食堂（ホール）
FL-60 FL ±0
CH3,150・7,700
食堂（東側）
FL-60 FL±0・+320・+800
既設ステンレスカウンター
自動扉安全柵
防滑鏡 t5
手洗い（設備工事）
LW1
LW2
LW1+木
壁小口：木パネル
トレー置場
三方枠・照明BOX再塗装（SOP）
調味料
カトラリー
給茶機
既存カウンター
ステンレスH
従業員出入口
既設扉再塗装（外部DP-U、内部SOP）
下膳口
腰壁 H1,200
下膳台
腰壁・天端：構造用合板 t15の上
無釉タイル H1,200
無釉タイル H1,600
カウンター H720
窓際ハイカウンター H920
床点検口 600角
新設RC立上り W150
スロープ1/12
床見切り材 ステンレス目地
既設テラータイル張りの上、薄膜モルタル塗
鋼製床組の上無釉タイル
5760/480=12
3840/320=12
有効 900
有効 2,300
有効 1,115
W=2,520
2,020
SSD-1
+800
±0
+320
UP
DN
1900
開口
±0
1150+600
開口
+750
2400+750
既 SD-9
±0
700+975
既開口
+750
1000+570
既開口
+900
3150
既ALG-5
±0
3150
既ALD-1
±0
Start
Last

to NS
仕上げできない
金物としますか？

西と同様

to NS
通路、スロープ共通
幅チェックお願いします

5人まち、バリアフリー法への適合は不要なため
W900でOK。

to NS
壁取合い巾木か見切り不要ですか？

方立とタイル割と一緒に
検討。

~~ビニル巾木あり~~
~~でお願いします。~~

せっこうボード壁部分
のみビニル巾木あり
とします。

to NS
~~H800で人入れない~~
何用ですか？
位置は？

?

コーナー部
10/2打合せ内容
反映のこと

to NS
壁取合い巾木か見切り不要ですか？

目地棒（意1-20）参照

to NS
デッドスペースで宜しいですか？
階段横だけふかせば広く使えます
既存壁面・赤タイル

~~→ふかし壁ok~~

プロジェクターで投影する際に段差が邪魔に
なるので、ふかし壁ありのままで。

床下パッケージ室内機
PAC-1α-1 点検のため
目立たない様、机下に配置。
入れないか？

入れるヨ

食堂トレー（おぼん）サイズ
が置ける様、275以上確保。
トレー W370×D270

壁記号凡例

- L 床～天井
- [L] スラブ～スラブ
- ⌐L¬ 天井内
- [L][XX][Y]+[Z] 増張り
- MT：薄膜モルタル塗
- 木 ：木パネル t5・7・9

LW1
12.5+12.5 LGS
一般壁
GB-R t12.5+GB-R t12.5

LW2
12.5+12.5 LGS
一般壁
GB-R t12.5+GB-R t12.5

KEY PLAN

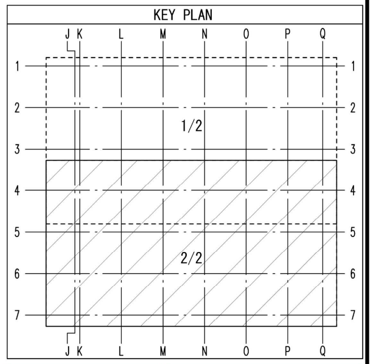
J K L M N O P Q
1
2
3
4
5
6
7
1/2
2/2

打合図
'26.09.18

設計図発行日
'26.03.27

ボード略号凡例

略号	内容
GB-R	石膏ボード
GB-R-H	普通硬質石膏ボード
GB-S	シージング石膏ボード
GB-F	強化石膏ボード
GB-L	石膏ラスボード
GB-D	化粧石膏ボード
GB-NC	不燃積層石膏ボード、不燃化粧石膏ボード
GB-P	吸音あなあき石膏ボード
GB-PD	化粧石膏吸音ボード
GB-R-Hc	吸放湿石膏ボード
K	けい酸カルシウム板
KB	化粧けい酸カルシウム板
RB	ロックウール吸音板

食堂（東側）	CH=3,150 CH=7,700	躯体レベル FL-60 仕上レベル FL±0・+320・+800
床	仕上	無釉タイル 既設テラータイル張りの上薄膜モルタル塗
	下地	鋼製床組＋構造用合板 t15、コンクリート
巾木		不陸調整の上 樹脂巾木 H40
壁	仕上	GB-Rt12.5下地EP＋吸音ルーバー 既設GB-Rt12下地ラフトンジャンボ吹付一部50角タイル張り
	下地	軽量鉄骨 の上薄膜モルタル塗
天井	仕上	GB-Rt12.5下地EP＋吸音ルーバー GB-Rt12.5下地＋リブDR t19、DR t9.0貼分け
	下地	軽量鉄骨
廻縁		塩ビ製
特記		－

食堂（ホール）	CH=3,150	躯体レベル FL-60 仕上レベル FL±0
床	仕上	MT
	下地	コンクリート
巾木		不陸調整の上 樹脂巾木 H40
壁	仕上	木パネル 既設GB-Rt12下地ラフトンジャンボ吹付一部50角タイル張り
	下地	軽量鉄骨 の上薄膜モルタル塗
天井	仕上	DR t12 GB-Rt12.5下地EP＋吸音ルーバー
	下地	軽量鉄骨
廻縁		－
特記		手洗いカウンター（設備工事）・鏡

チェック項目	未	完			
• FLの押えの統一			• 巾木の逃げ		
• 下げ梁 下げスラブ			• 石、T、B（テラゾー B）の逃げ		
• フロアーヒンジ			• SW、AW、SDの差筋・箱入		
• インサート・ルーフドレーン（打込み金物）			• SSの溝ボックス差筋箱入		
• 防水立上り			• 手摺子金物、アンカー差筋・箱入		
• ELV関連、箱入（押ボタン、ワイヤー穴）			• ブロック用差筋（床、天井、梁下、壁）		
• 設備開口、及貫通孔			• 断熱材の打込み		
• 荷揚げ用仮穴、墨出し穴、足場用アンカー			• 誘発目地・化粧目地		
• 後打部（打継ぎ部）			• 常開のSFD埋め込み（マグネット共）		
• 掃除口穴（打継ぎ部梁底）			•		
• 打放しフカシ・増打			•		

凡例

<階高>
2FL
4,950
1FL

<室名 記号>

天井高さ	
室名	
躯体天端	床仕上天端

特記事項

<開口 記号>
- H：開口寸法 高さ
- 符号：建具符号
- h：基準高さから建具下枠の上端までの高さ

特記事項（電気錠等）

●●・・・扉の開き勝手を示す。

記号	内容	C	ストリングスカーテン		
⌇	保留を示す				
◠	床レベル（FL基準）				
∧	壁ボード目地				
▧	既存（壁・柱）を示す				
■	既存 を示す				

改訂履歴	改訂日	改訂ヶ所	改訂理由
第1回改訂			
第2回改訂			
第3回改訂			
第4回改訂			
第5回改訂			

配布ルール
1 変更の場合はこの原図を変更し、改訂履歴を明記する。
2 原図に配布予定先を記入する。
3 変更の都度、全部の配布予定先にコピーを配布する。
4 変更図（コピー）を受領したら旧版は自主廃棄する。

配布予定業者

承認	審査	作成
現場管理責任者		担当者
受領日		

椙山女学園星が丘キャンパス大学会館食堂リニューアル工事
1階平面詳細図-2/2
縮尺 A1:1/50 A3:1/100 '26.09.16
清水建設株式会社名古屋支店
仕上－０２

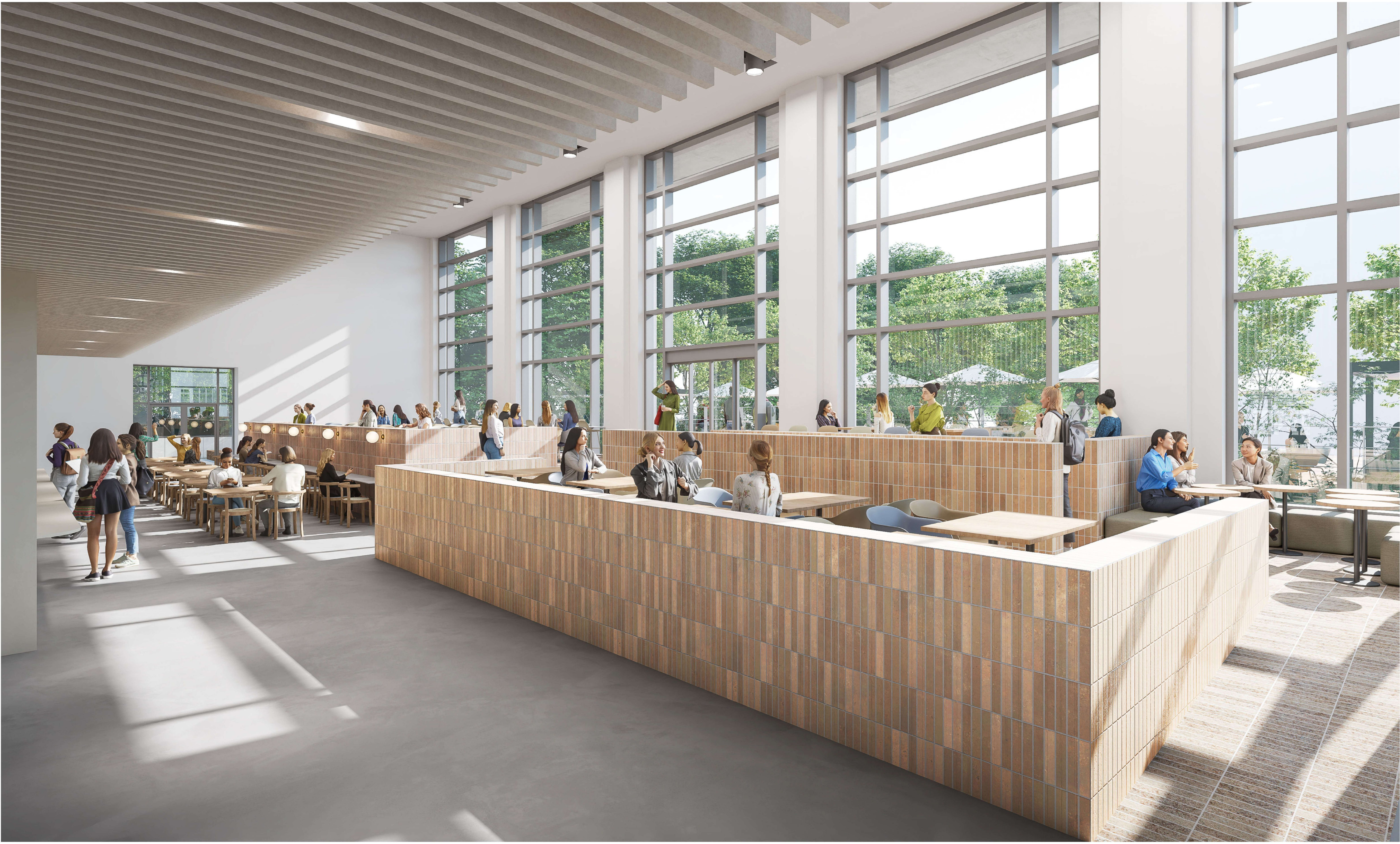

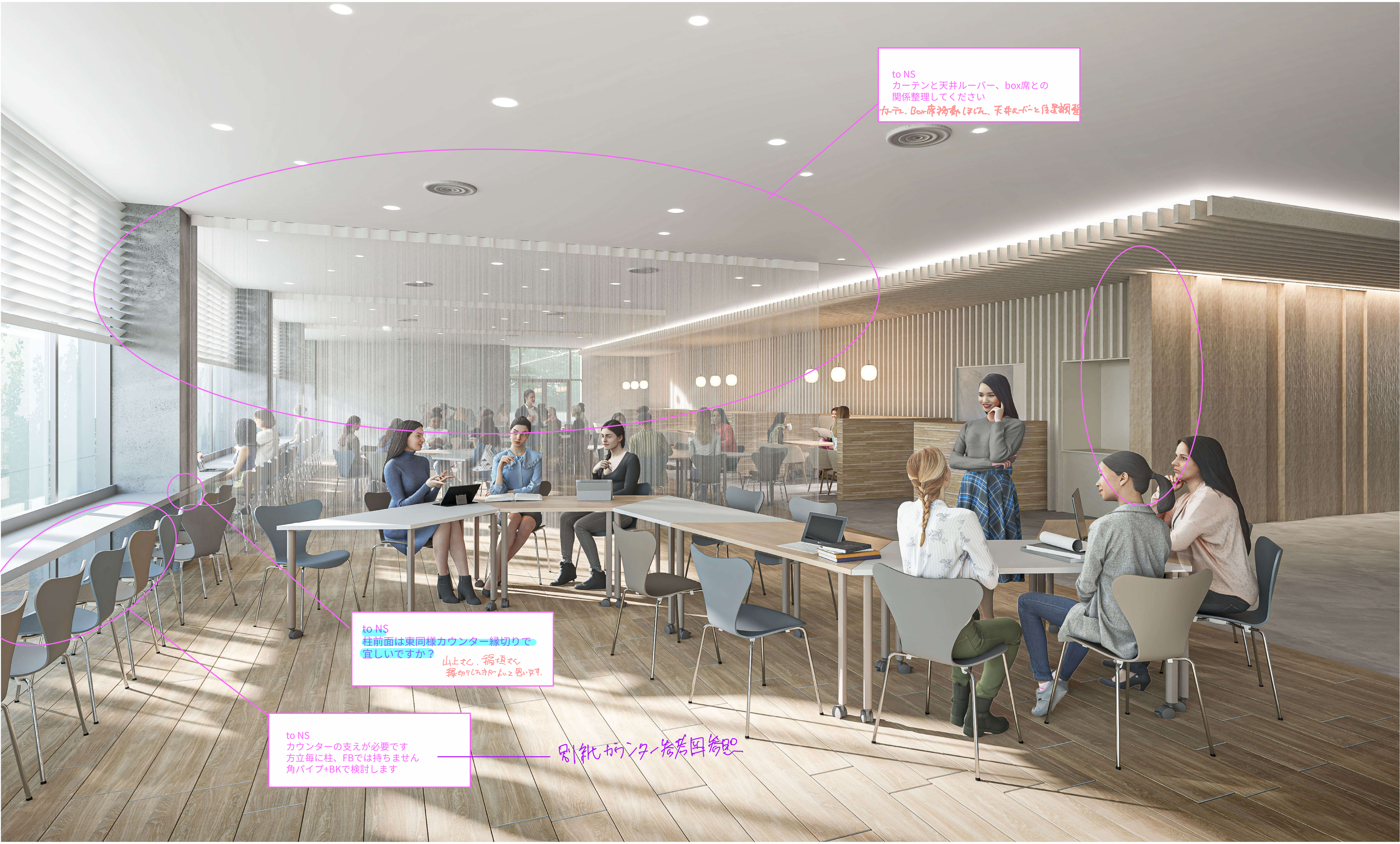

to NS
カーテンと天井ルーバー、box席との
関係整理してください
カーテン、Box席移動ほぼ完、天井ルーバーと位置調整。

to NS
柱前面は東同様カウンター縁切りで
宜しいですか？
山上さん、稲垣さん
縁切りした方がよいと思います。

to NS
カウンターの支えが必要です
方立毎に柱、FBでは持ちません
角パイプ+BKで検討します
別紙カウンター参考図参照

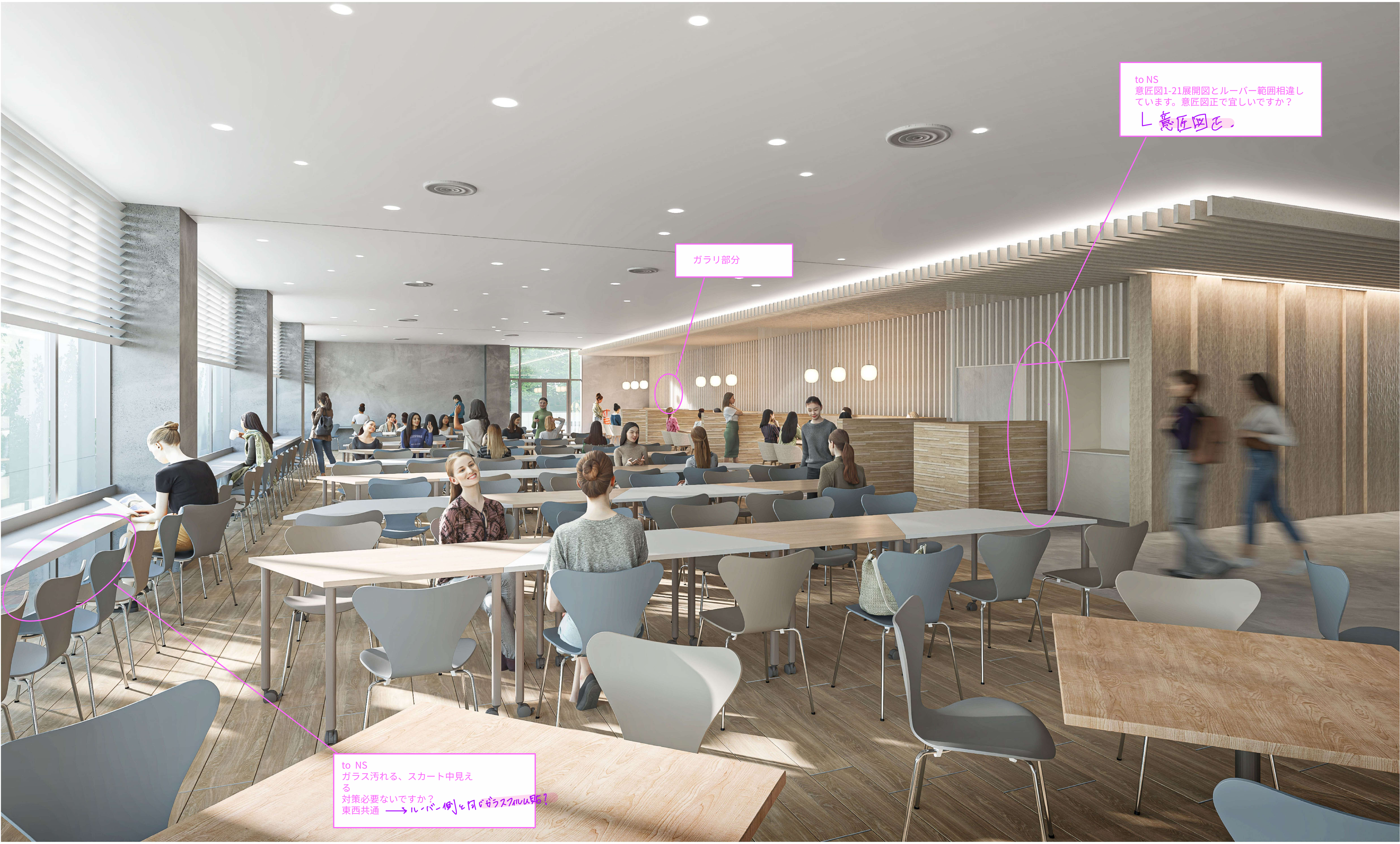

to NS
意匠図1-21展開図とルーバー範囲相違しています。意匠図正で宜しいですか？
└ 意匠図正．

ガラリ部分

to NS
ガラス汚れる、スカート中見える
対策必要ないですか？
東西共通 ⟶ ルーバー側と同じガラスフィルム貼る？

Noodle