図面・計画書添付書

工事名

椙山女学園　星が丘キャンパス大学会館食堂リニューアル工事

図面名称	躯体	仕上	設備
東側 腰壁下地鉄骨製作図	打合図	受領図	受領印用図
施工予定日 2027/02/05	発行日 2026/10/15	返却希望日 2026/10/22	

	発注者			施工部署				生産技術部		設備部	
				現場管理責任者	工事長	主任	担当者	工事長	担当者	工事長	担当者
印			椙田	承認 2026/10/14 金子 冬平				承認 2026/10/14 小山 努			
日付			10.19	10.14							

	設計責任者	工事監理者		工事監理担当者							
				意匠		構造		機械		電気	
印		工藤				平山					
日付		26/10/22				10.20					

記　事（質疑応答・連絡事項・その他）

振れ止め材は直線材とすること（平山）

椙山女学園/星が丘キャンパス
大学会館食堂リニューアル工事

（東側）腰壁下地鉄骨

打合図

2026 年 10 月 09 日

出図・訂正記事

	年	月	日	備　考
⓪	2026	10	09	初図
①				
②				

質疑・回 答 表示（図中雲マーク）

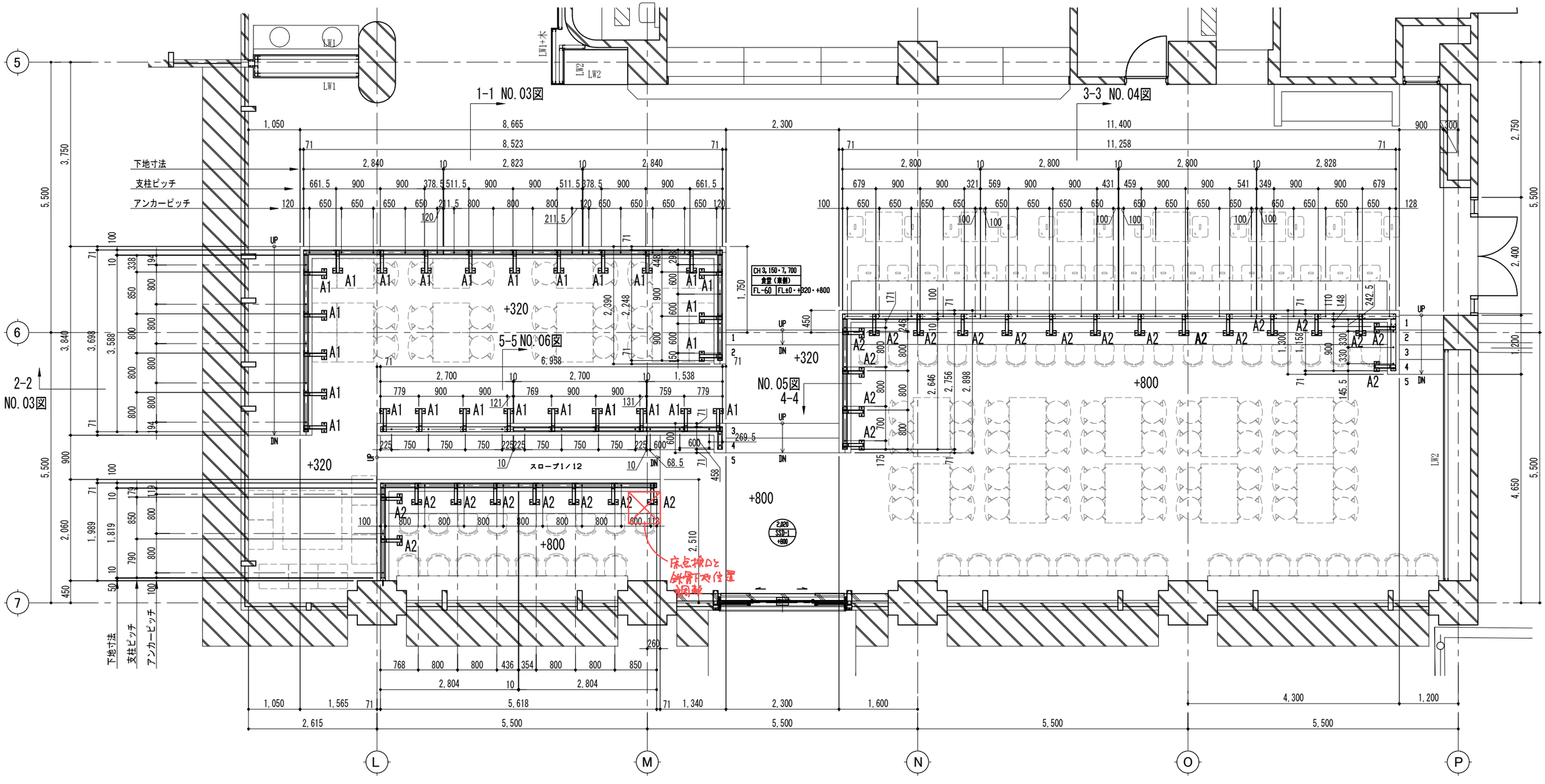
年	月	日	質疑事項	年	月	日	回答

仕上材質

下地:錆止めマデ

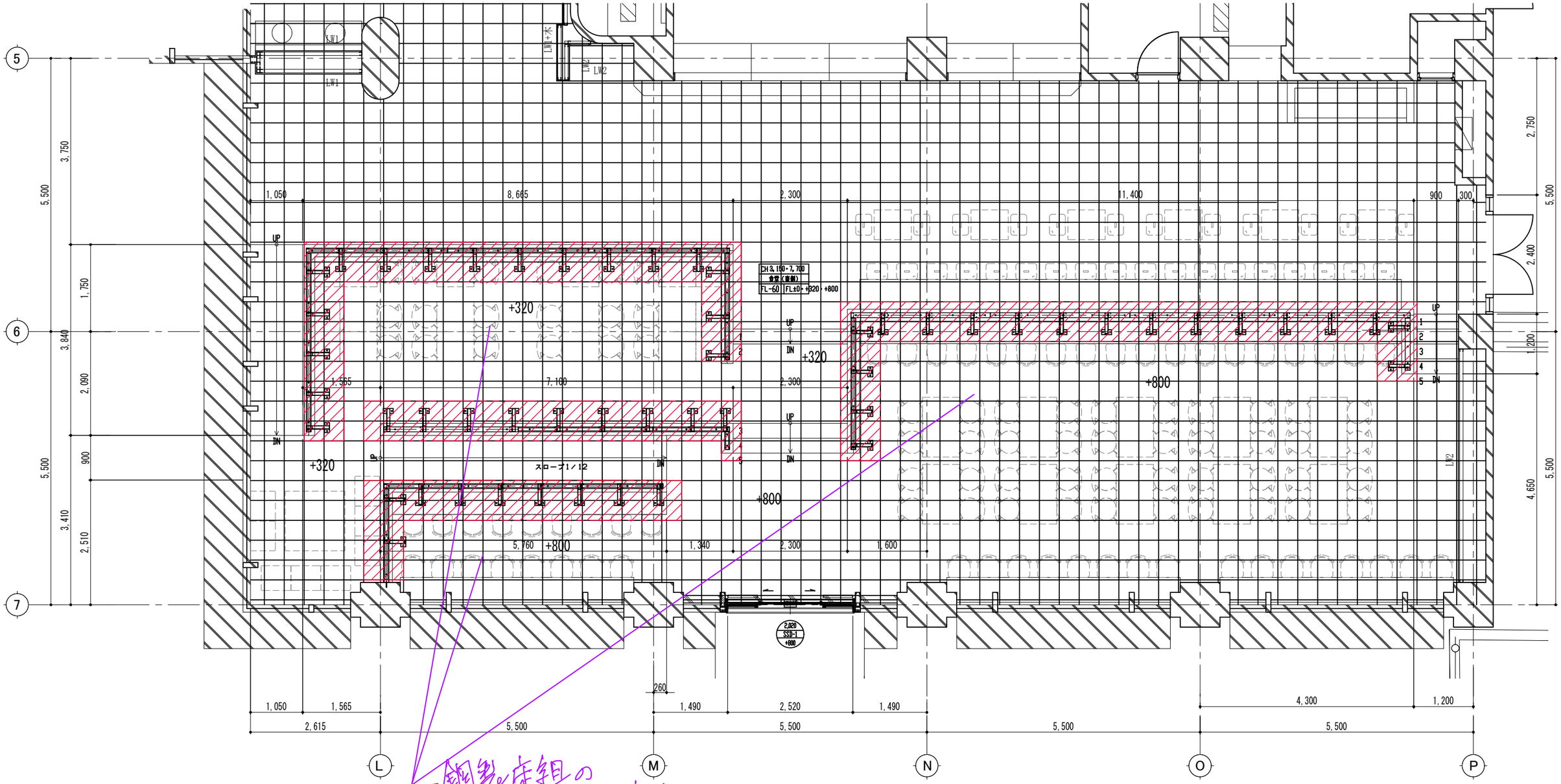
取付予定日	製作日数	受領希望日	受領日	取極No.
年 月 日	日	年 月 日	年 月 日	No.

三友建材株式会社



（東側）腰壁鉄骨下地 平面1/40

| | | |

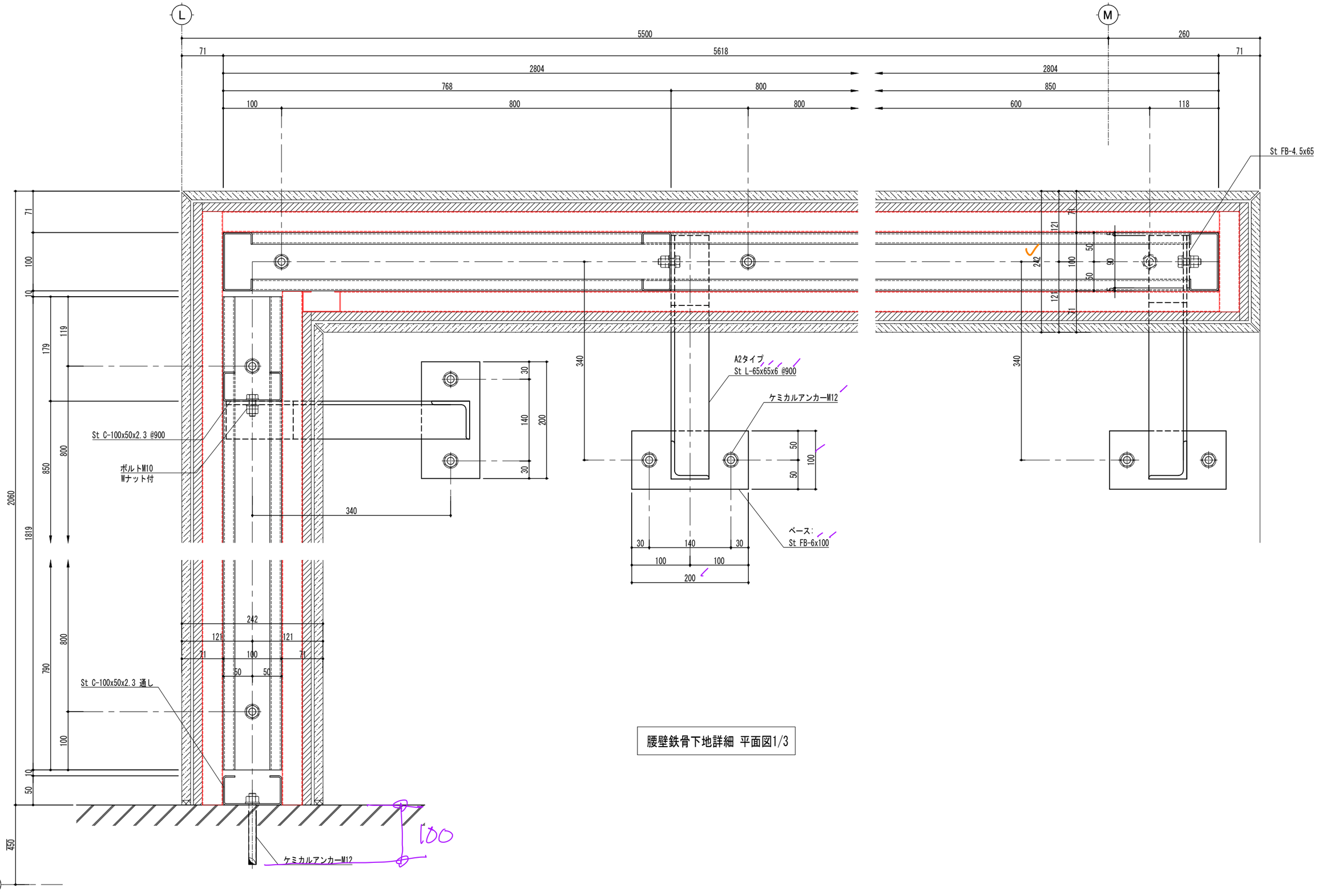


鋼製床組の
束柱のアンカーボルトは
既設タイル撤去
しなくてよろしいですか？

（東側）既存タイル割重ね平面図1/40

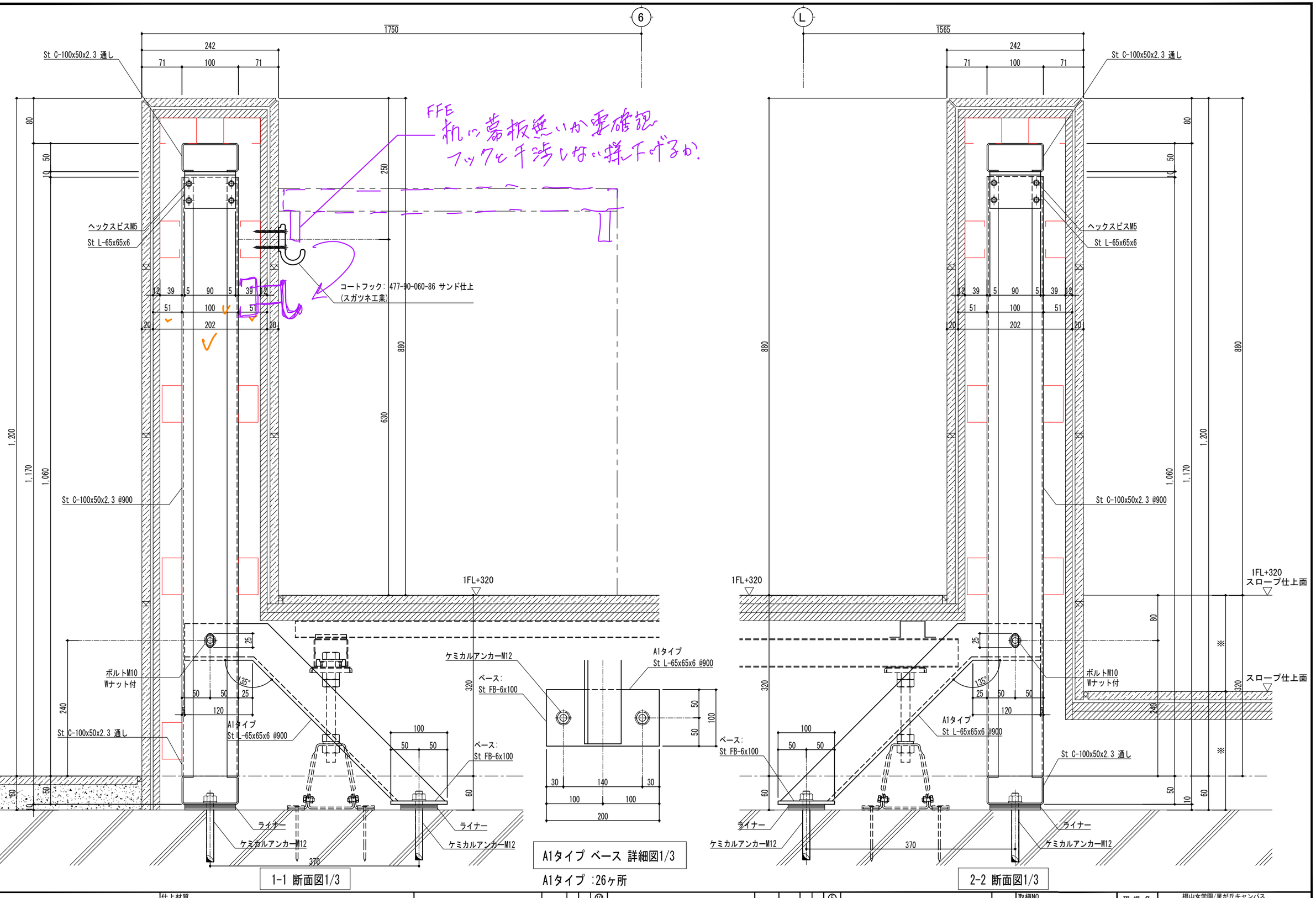
はタイル剥がして躯体アンカーする範囲

| | | |



腰壁鉄骨下地詳細 平面図1/3

| | | |



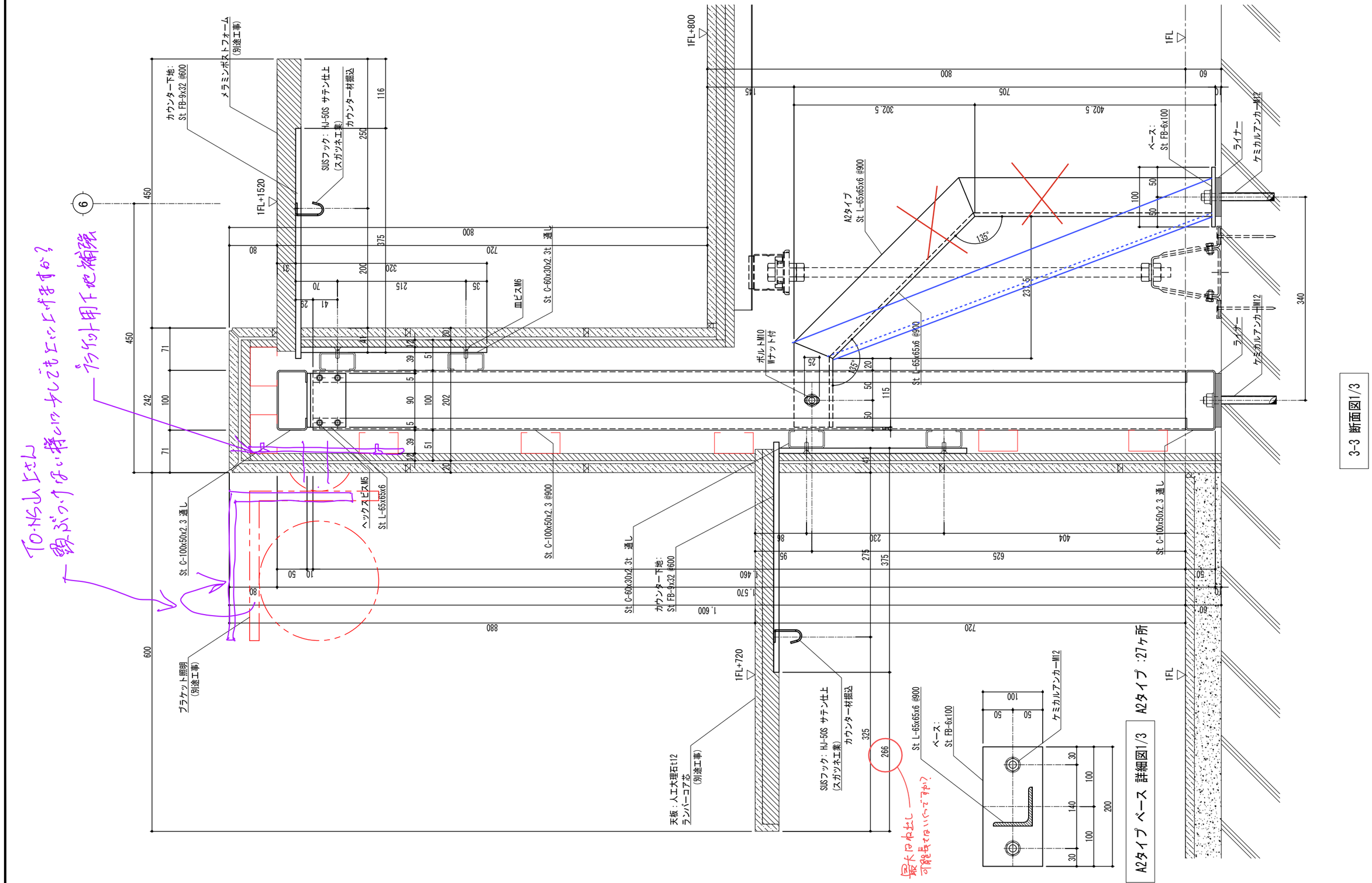
1-1 断面図1/3

A1タイプ ベース 詳細図1/3

A1タイプ :26ヶ所

2-2 断面図1/3

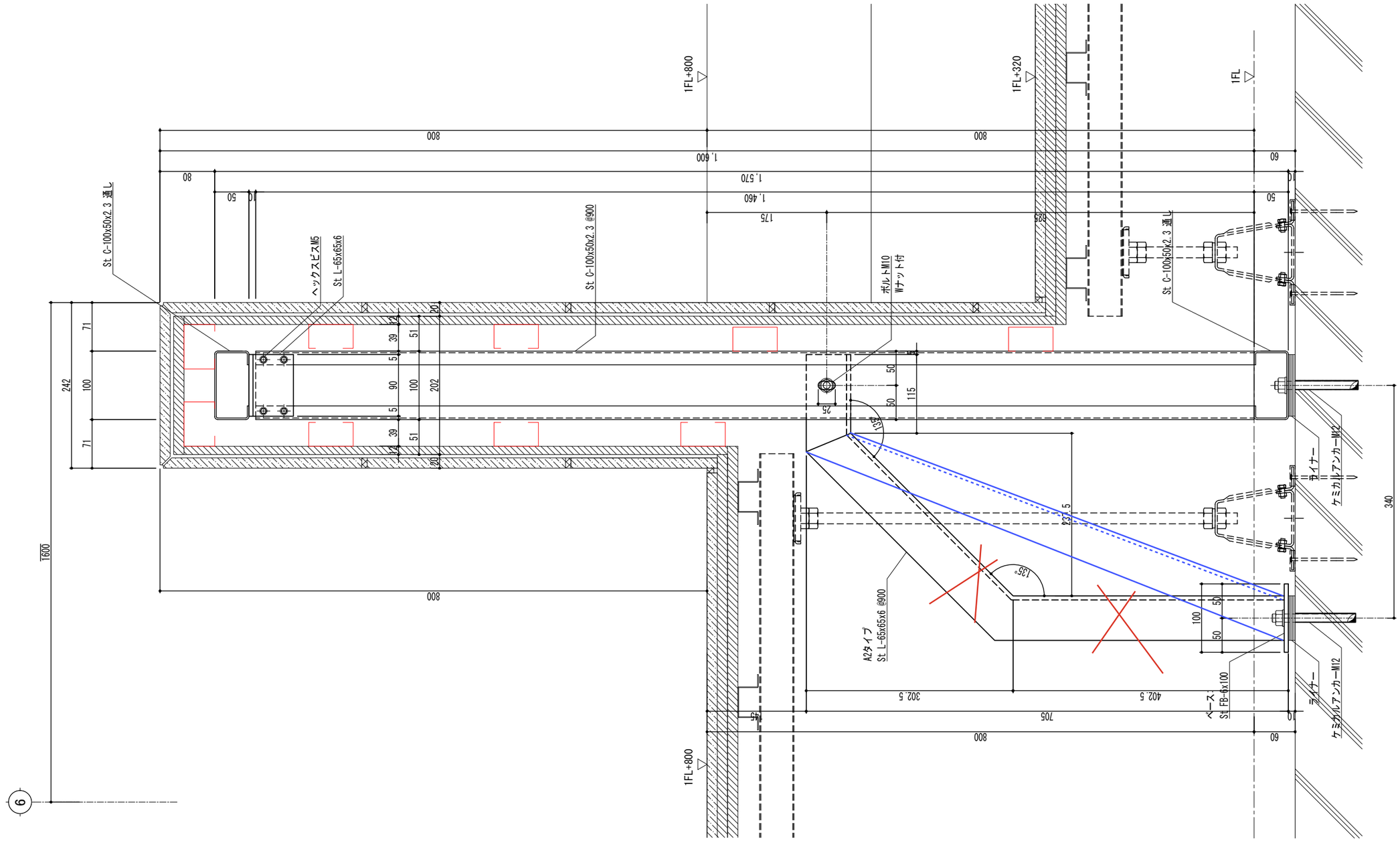
| | | |



TO.MS山上さん
勝ぶっけ使いやすいですか？
ブラケット用下地補強

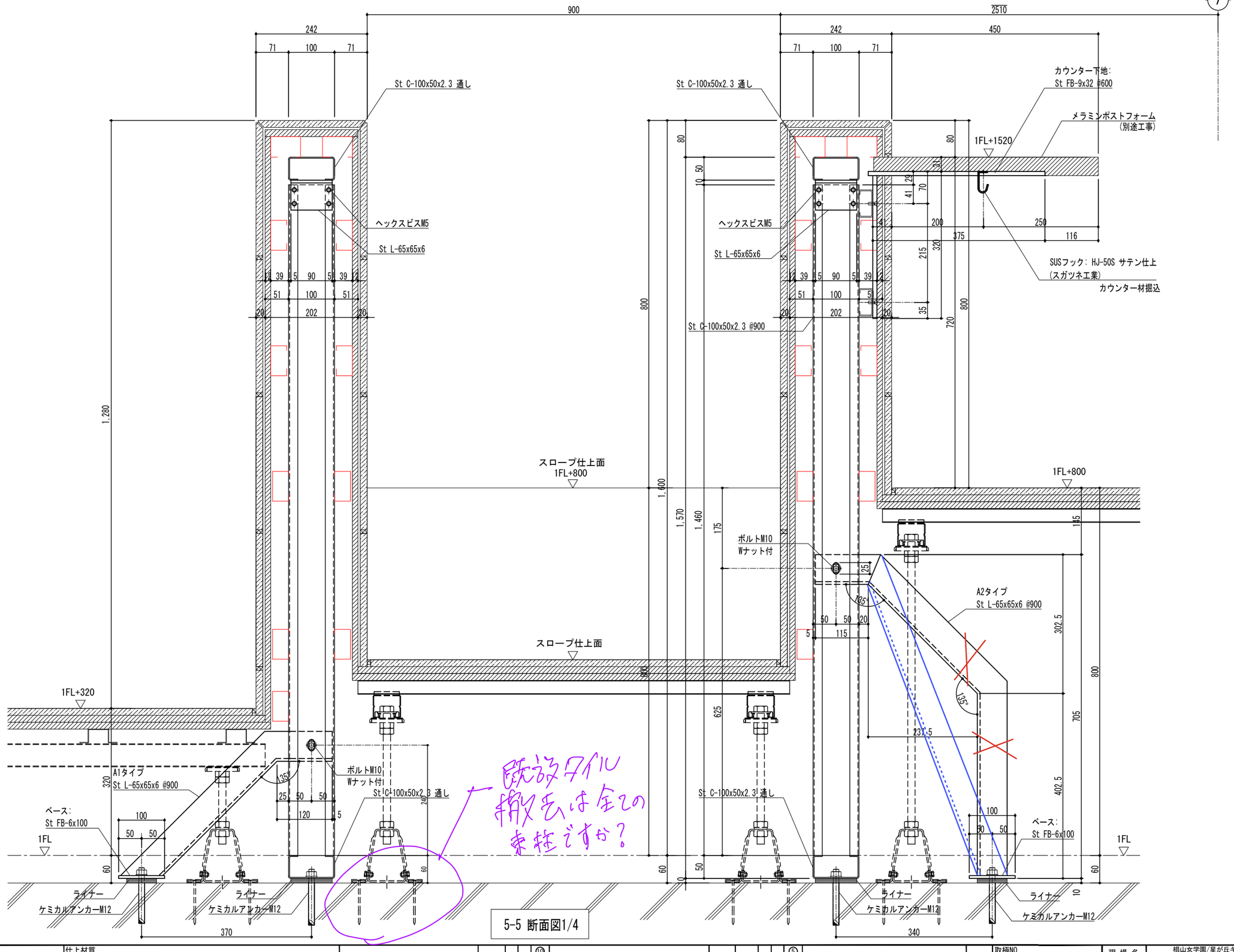
最大出も出し可能長さないいですか？

| | | |


1FL+800
1FL+320
1FL
800
1,600
1,570
1,460
175
80
50
10
60
St C-100x50x2.3 通し
ヘックスビスM5
St L-65x65x6
St C-100x50x2.3 @900
ボルト-M10
Wナット付
St C-100x50x2.3 通し
242
71
100
71
1600
800
39
5
90
100
202
51
12
20
50
50
115
25
135°
833.5
340
ケミカルアンカーM12
ライナー
ケミカルアンカーM12
ライナー
A2タイプ
St L-65x65x6 @900
135°
100
50
50
ベース
St FB-6x100
302.5
402.5
705
45
10
60
800
1FL+800
6

4-4 断面図1/3

| | | |


900
2510
242
71 100 71
242
71 100 71
450
St C-100x50x2.3 通し
St C-100x50x2.3 通し
カウンター下地:
St FB-9x32 @600
メラミンポストフォーム
(別途工事)
1FL+1520
80
50
10
80
31
29
70
41
ヘックスビスM5
St L-65x65x6
ヘックスビスM5
St L-65x65x6
200
250
375
116
215
320
SUSフック: HJ-50S サテン仕上
(スガツネ工業)
カウンター材掘込
35
St C-100x50x2.3 @900
800
720
800
1,280
スロープ仕上面
1FL+800
1,600
1,570
1,460
175
ボルトM10
Wナット付
1FL+800
145
25
125°
A2タイプ
St L-65x65x6 @900
50 50 20
5
115
302.5
800
スロープ仕上面
900
1FL+320
625
135°
235.5
705
A1タイプ
St L-65x65x6 @900
320
ボルトM10
Wナット付
St C-100x50x2.3 通し
St C-100x50x2.3 通し
402.5
ベース:
St FB-6x100
100
50 50
25 50 50
120
5
1FL
60
60
60
50
100
50 50
ベース:
St FB-6x100
1FL
ライナー
ケミカルアンカーM12
ライナー
ケミカルアンカーM12
ライナー
ケミカルアンカーM12
ライナー
ケミカルアンカーM12
10
370
340
既設タイル
撤去は全ての
束柱ですか?

5-5 断面図1/4

| | | |

腰壁下地鉄骨　検討書

現場名：椙山女学園/星が丘キャンパス

場所：大学会館食堂リニューアル工事

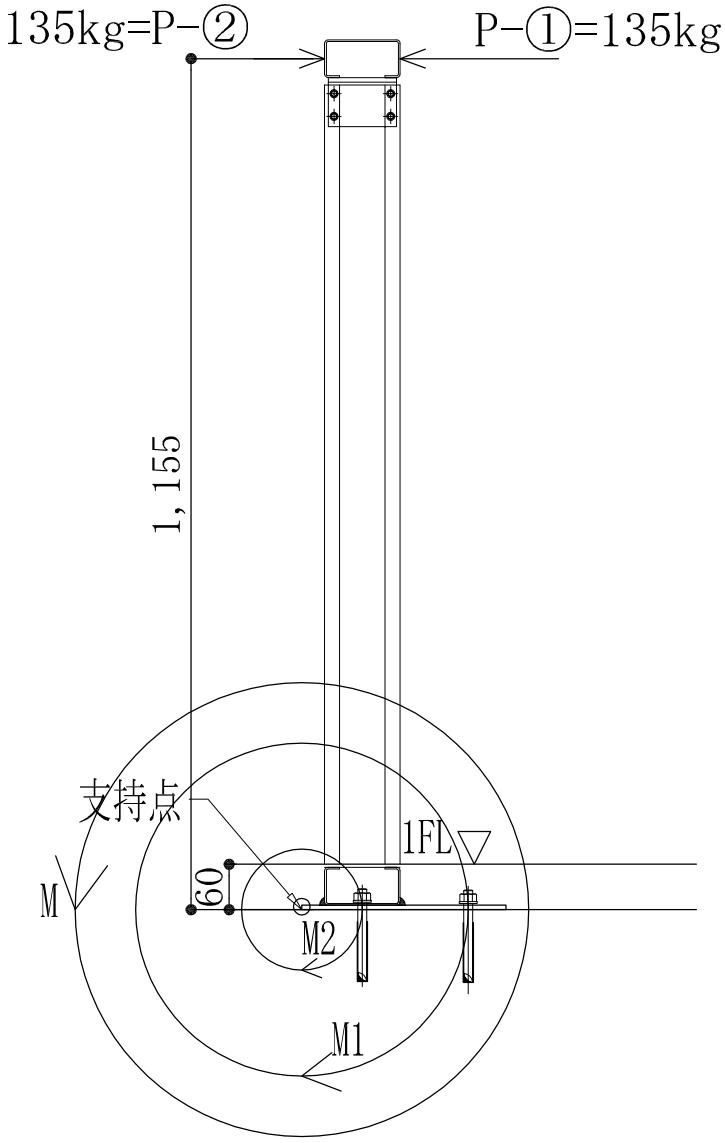
検討条件：　水平荷重　150kg/m

検討内容：　腰壁下地鉄骨　（短期）

修正日：2026年10月13日

1) 荷重の設定

水平荷重	150kg/m
支柱の@	90cm
支柱1本に掛るP	135kg (150x0.9)



2) 支柱の 検討

材料 SS400 C-100x50x20x2.3

支持状況 片持梁(先端P)

P: 水平荷重 (kg) 135

L: スパン (cm) 115.5

E: ヤング率 (kg/cm^2) 2.1×10^6

M: モーメント (kg.cm) =15,593

M=PL 135x115.5 ≒ 15,593

断面性能

Ix:断面二次M(cm) 80.65

Zx:断面係数(cm) 16.13

● 検討

σ:曲げ応力 (kg/cm^2)

$$\sigma : \frac{M}{Z} = \frac{15,593}{16.13} = 967 \leqq 2,400 \quad \therefore OK$$

(負荷値) (許容値)

40%

δ:撓み (cm)

$$\delta : \frac{PL^3}{3EI} = \frac{135 \times 115.5^3}{3 \times 2.1 \times 10^6 \times 80.65}$$

$$= \frac{208,007,848}{508,095,000} = 0.41 \leqq 1.13 \quad \therefore OK$$

(L/100)

36%

3) あと施工ｱﾝｶｰ(接着系)の　検討

下地頂部に P=135kgが負荷したとき柱脚に M=15,255kg.cmが発生し、
あと施工ｱﾝｶｰに引張応力が生じる。

P-①の場合

M=M1+M2

M1=R1xL1　　M2=R2xL2

M=(R1xL1+R2xL2)　　R2=R1xL2/L1

M=R1xL1+(R1xL2/L1)xL2

15,593=R1x22+(R1x8/22)x8

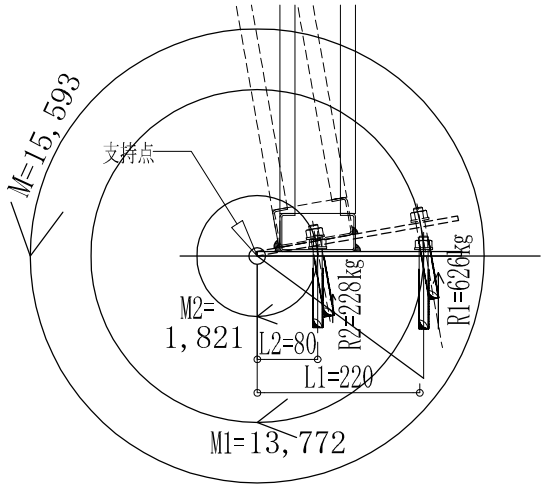
15,593=22R1+0.36R1x8=24.9R1

R1=M/24.9=15,593/24.9=626kg　——①

R2=626x8/22=228kg　——②

M1=626kgx22≒13,772kg.cm

M2=228kgx8≒1,821kg.cm



P-①の場合

P-②の場合

M=M1+M2

M1=R1xL1　　M2=R2xL2

M=(R1xL1+R2xL2)　　R2=R1xL2/L1

M=R1xL1+(R1xL2/L1)xL2

15,593=R1x19+(R1x5/19)x5

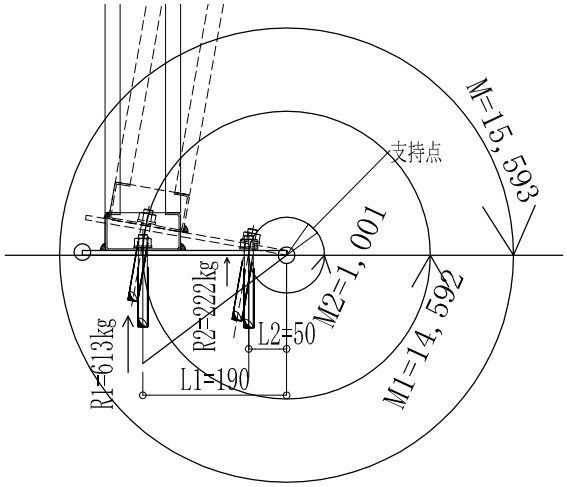
15,593=19R1+0.263R1x5=20.3R1

R1=M/20.3=15,593/20.3=768kg　——③

R2=768x5/19=202kg　——④

M1=768kgx19≒14,592kg.cm

M2=202kgx5≒1,001kg.cm



P-②の場合

あと施工ｱﾝｶｰM12(接着系)短期許容耐力

●(日本建築学会非構造部材の耐震設計指針) —— 915kg ——⑤

● ボルト(M12)降伏により決る許容引張強度

Pa1=φ1×σ×A

1.0×1,800kg/cm²× 0.96cm² =1,728kg ——⑥
(πr^2x0.85)

φ1: 低減係数 1.0

σ: 許容引張応力度 1,800kg/cm²

A: 有効断断面積 (πr^2x0.85)

● コンクリート破壊により決る許容引張強度 (ボルト1本)

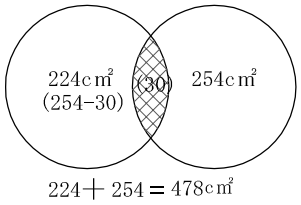
Pa2=φ2×α×cσt×Ac =0.67×0.75×4.5×478=1,080kg——⑦

φ2: 低減係数 0.67

α: 施工誤差低減係数 0.75

cσt: コンクリート割裂強度 0.31×√Fc = 4.5kg/cm²
FC=210

Ac: 有効投影面積(cm²) π r²=3.14x9²+(254-30) =478cm²



③ ≦ ⑤ ∴OK
768kg 915kg

83%

3) 各接合部ボルト、ドリルビス の検討

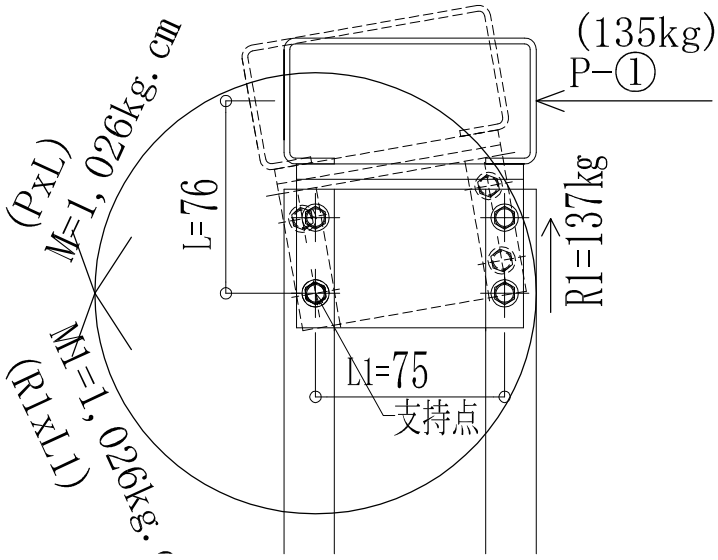
ドリルビスM5に負荷する剪断応力

M=M1

M=PL 135kgx7.6cm=1,026kg.cm

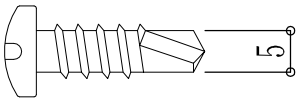
M1=R1L1 137kgx7.5cm=1,026kg.cm
(2本で)

Q=137/2=69kg/(1本で) ——⑦



ドリルビスM5の剪断許容応力

πr^2x0.85x1350kg/cm²=225kg ——⑧



⑦ ≦ ⑧ ∴OK
69kg 225kg

30%