FACULDADE DE TECNOLOGIA DO IPIRANGA (FATEC-IP)
CURSO DE ANÁLISE E DESENVOLVIMENTO DE SISTEMAS (ADS)

ESTRUTURA DE DADOS

Atividade N1-1: Diagrama de Blocos - Fila Dinâmica

Autor: Noah Tavares Bastos
Professor: Prof. Veríssimo

São Paulo, SP
11 de março de 2026

1 Objetivo

Esta atividade apresenta a representação visual, por meio de diagramas de blocos, da manipulação de uma Fila Dinâmica utilizando ponteiros, visando aprofundar o entendimento da estrutura lógica do código fornecido.

2 Diagramas de Blocos

Conforme solicitado na descrição da atividade [1], os diagramas abaixo representam o fluxo da função `main` e a lógica das funções principais.

2.1 Fluxo Principal (Função main)

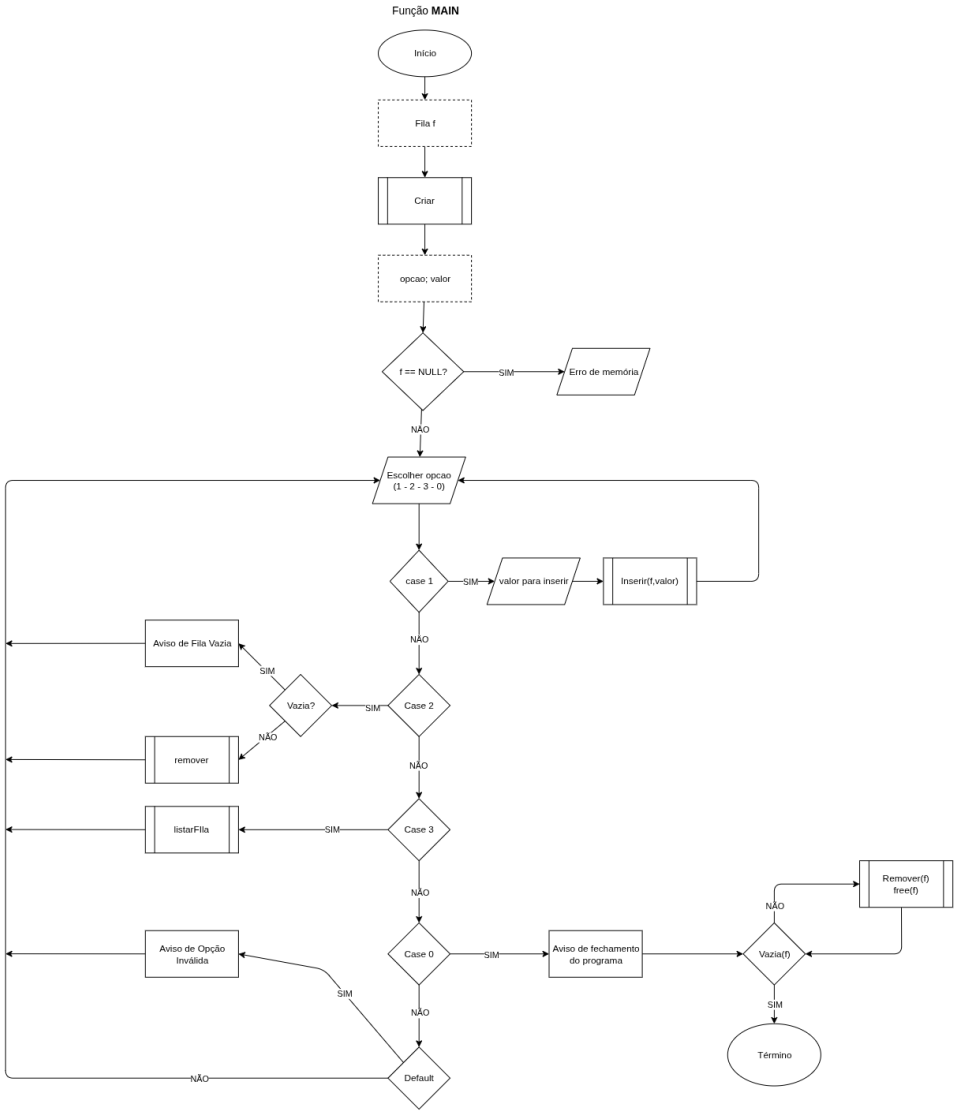

Figura 1: Fluxograma do Menu de Opções da função main.

2.2 Função inserir

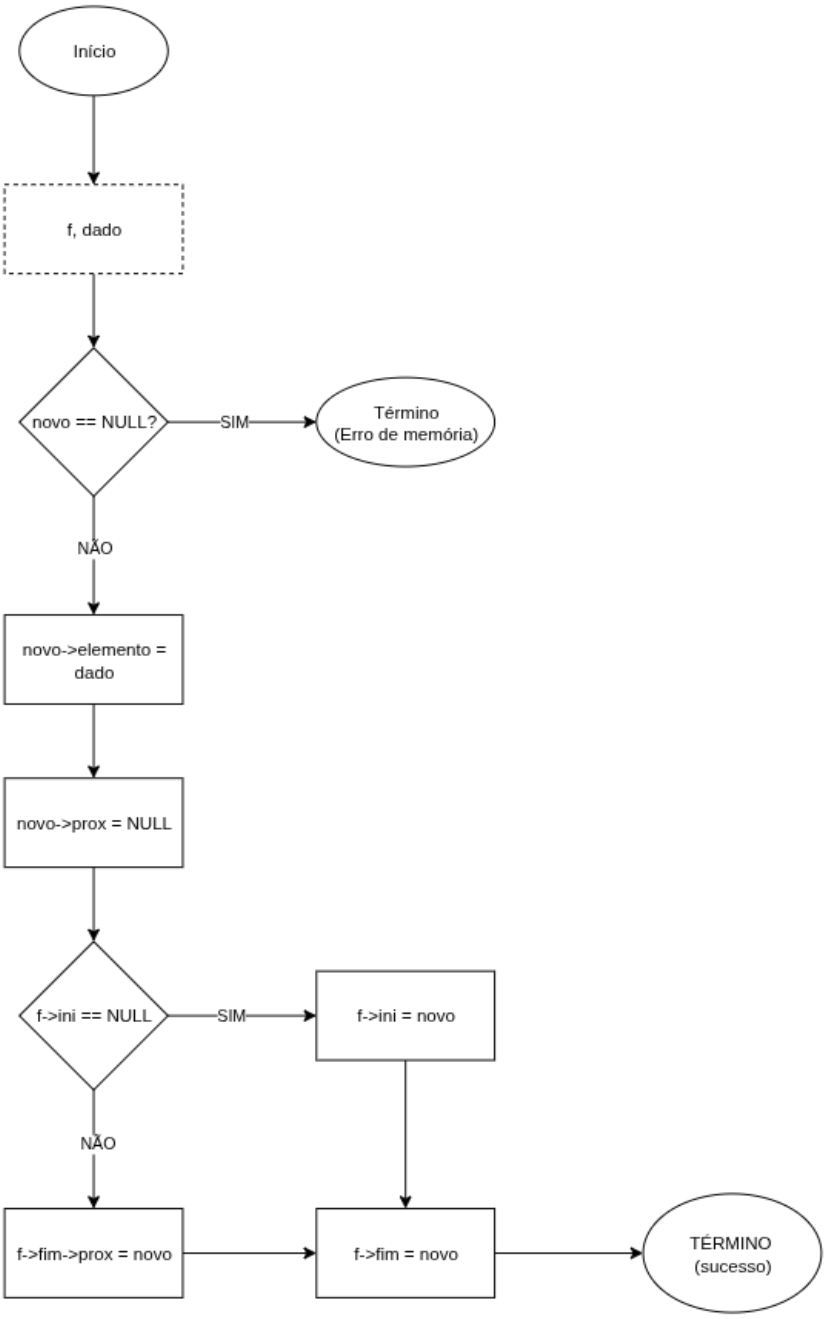

Figura 2: Lógica de inserção na fila dinâmica.

2.3 Função Remover

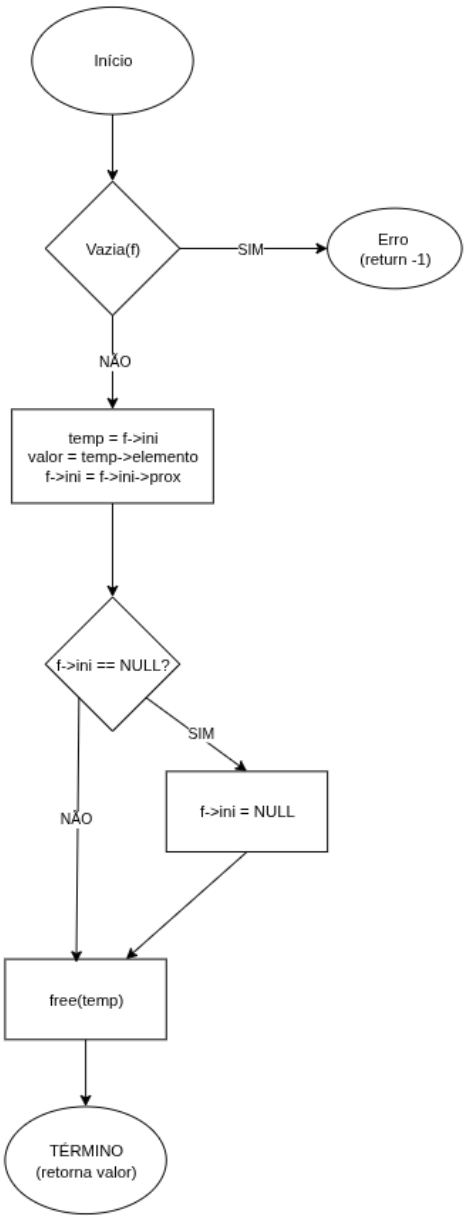

Figura 3: Lógica de remoção e gestão de ponteiros.

2.4 Função ListarFila

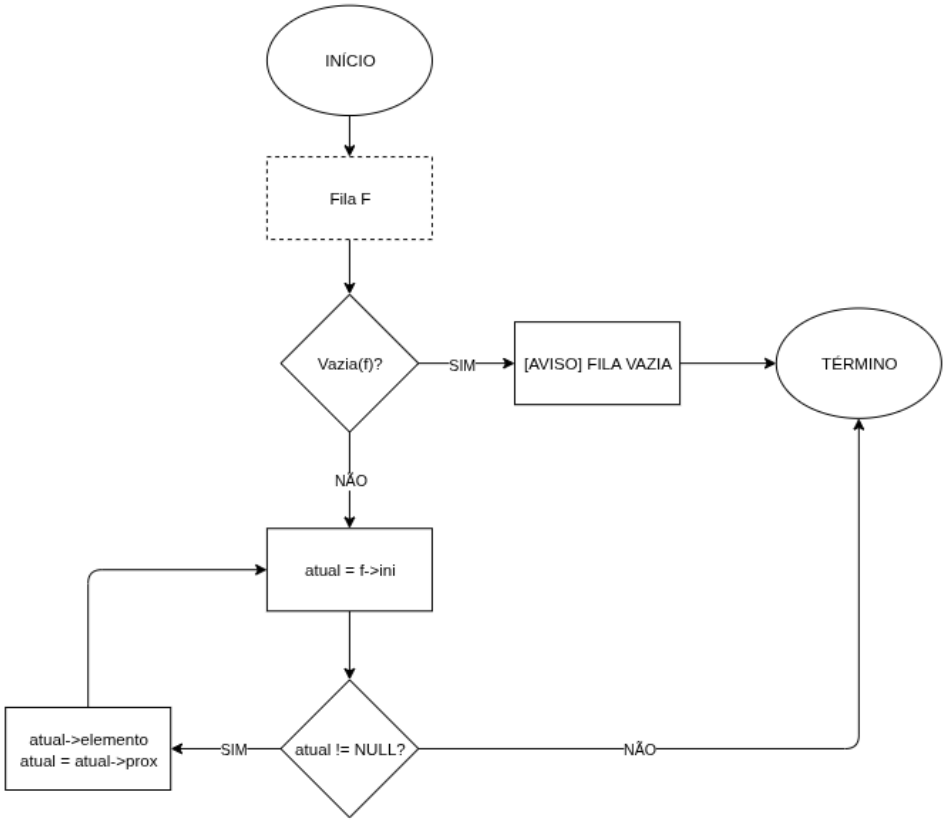

Figura 4: Fluxo de iteração para listagem dos elementos.