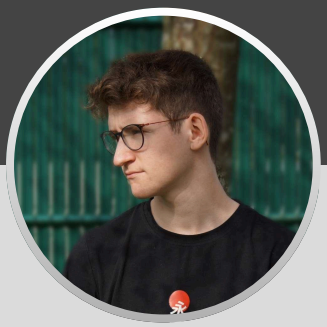

ALTERNANCE DEVELOPPEUR FULL STACK

A compter de **septembre 2025**
Alternance rythmée **3 semaines sur 4** en entreprise
Ecole **Sup de Vinci** - Campus de Rennes
Mobilité sur **Rennes** et 30 km aux alentours

Tanguy DAVID

07.67.72.13.68
tanguy.davidpro85@gmail.com
tanguydavid.fr
github.com/txngUI

permis B
Anglais : A2 / B1

SAVOIR - ÊTRE

- Rigueur
- Curiosité
- Travail d'équipe

MES LOISIRS

- Sport
- Jeux de sociétés
- Cinéphile

PROJETS PERSONNELS

RecipeHub En cours

Application web avec espace compte permettant de gérer efficacement toutes les facettes de votre cuisine. Elle centralise vos recettes, répertorie vos équipements, organise vos listes d'achats et planifie vos courses.

Technologies utilisées :

Angular, Java, Spring

Compétences techniques

- **Programmation orientée objet :** Java (Intellij, Eclipse), C++ (CLion, QT), Python (Jupyter, Spyder, PyCharm)
- **Développement Web :** Next.js, React.js, TypeScript, PHP, TailwindCSS
- **Base de données :** SQL avec PostgreSQL, MongoDB, Prisma
- **Gestion de projet :** Git, GitHub, Figma, Trello, Jira

Expériences professionnelles

Août 2023 - Août 2025

Alternant Développeur Web Full Stack

Transports CHABAS FRAÎCHEUR - Saint Fulgent (85)

Conception et implémentation de l'application web intranet de l'agence permettant la saisie et l'analyse de données de l'entreprise.

- Réalisation de maquettes Figma
- Développement et déploiement avec Next.js
- Gestion de la base de données avec PostgreSQL et Prisma

Octobre 2021 - 1 semaine

Stage Chef de Projet Marketing Digital

NOVEA Energies - Beaucouzé (49)

- Communication avec les clients
- Planning des évènements et des projets
- Création de maquettes de publicité pour les meetings

Parcours universitaire

2025 - En cours

Sup de Vinci Rennes

Mastère spécialisé en Développement Full Stack

2022 - 2025

IUT de Laval - BUT Informatique

BUT (Bac +3) spécialisé en conception et développement d'application