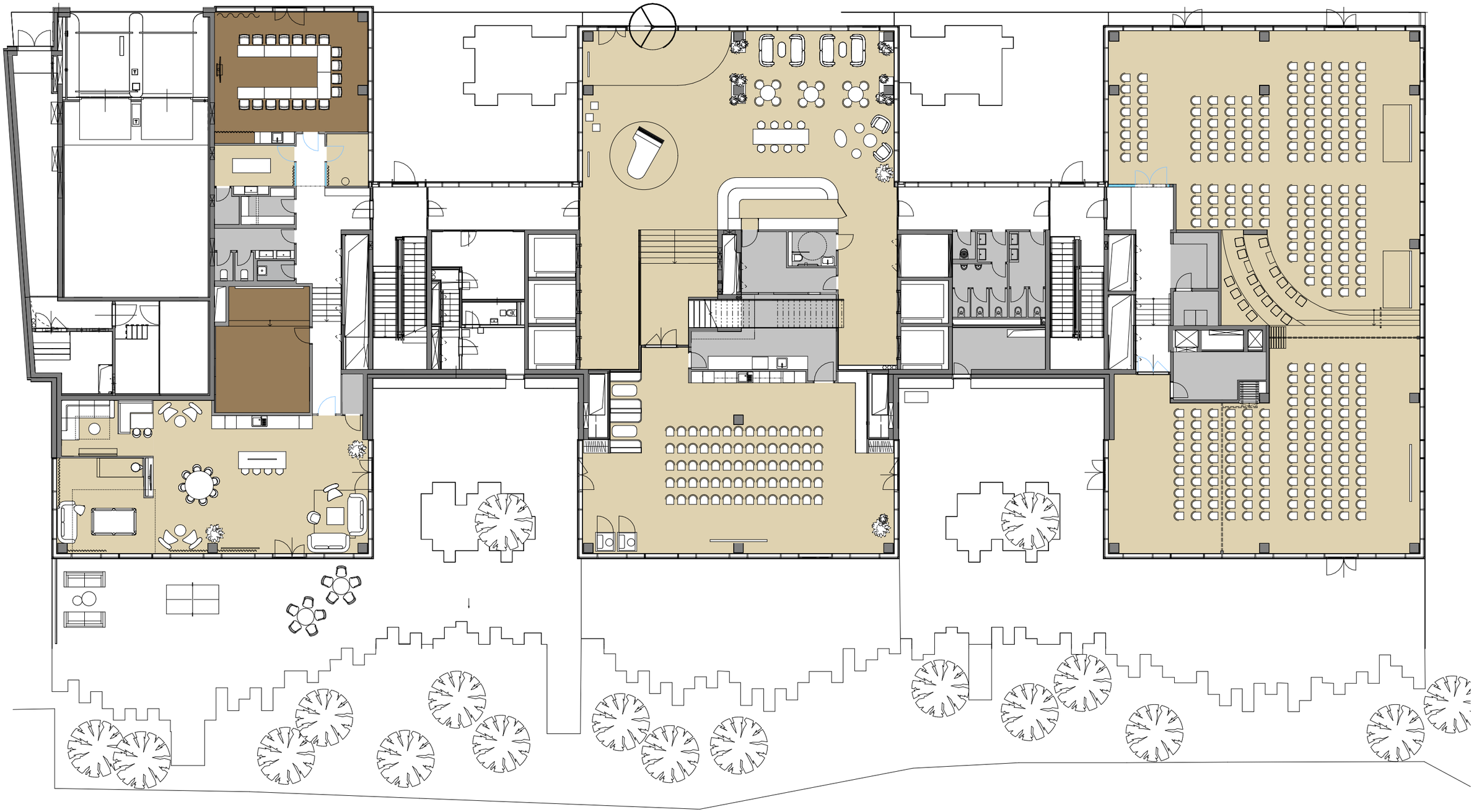

Divadlo: Perner.Hall + Perner.Central

Perner.Central: divadelní upořádání 70 osob
Perner.Hall: divadelní upořádání 300 osob

scott.weber WORK SPACE

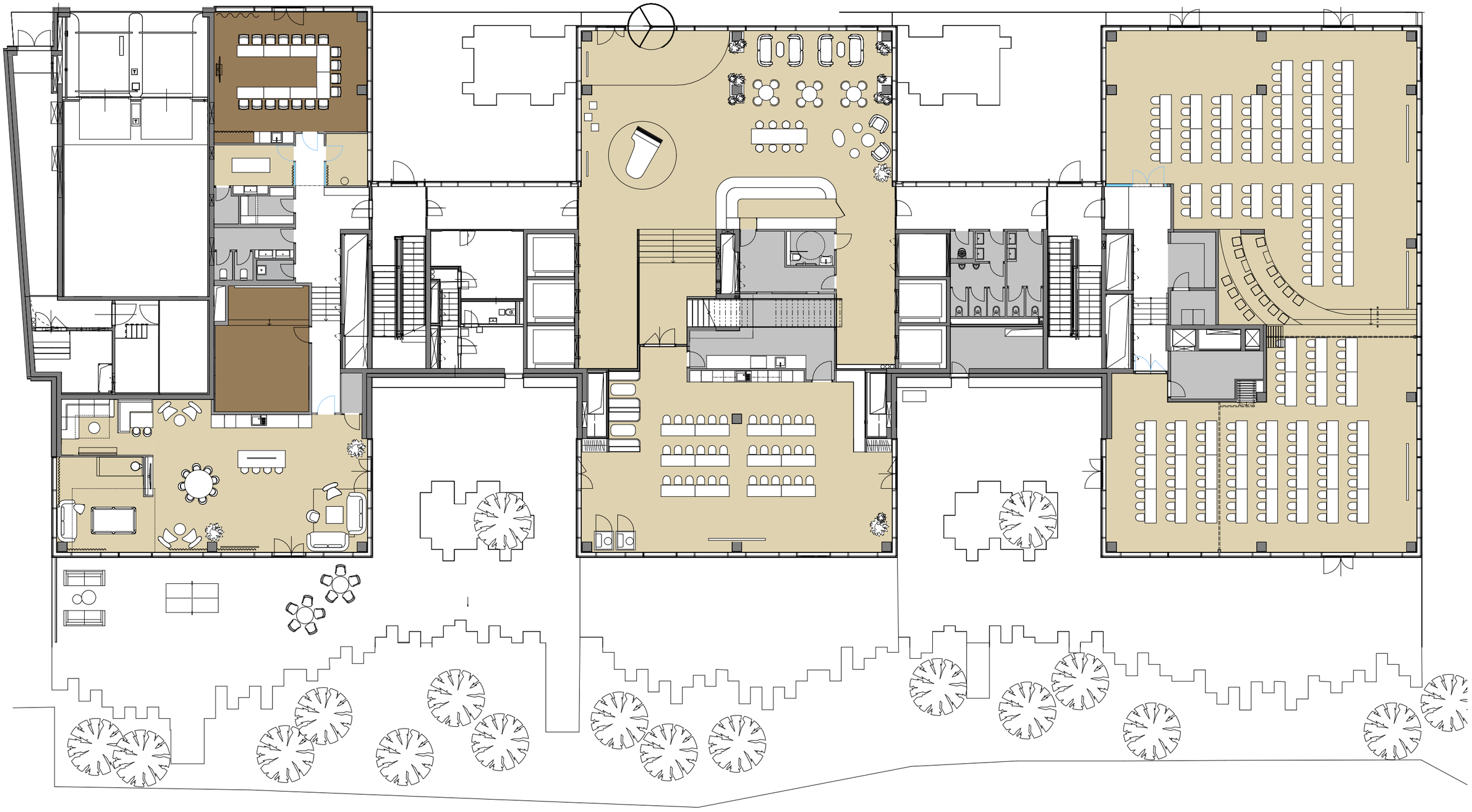

Škola: Perner.Hall + Perner.Central

Perner.Central: školní upořádání 36 osob
Perner.Hall: školní upořádání 160 osob

scott.weber WORK SPACE

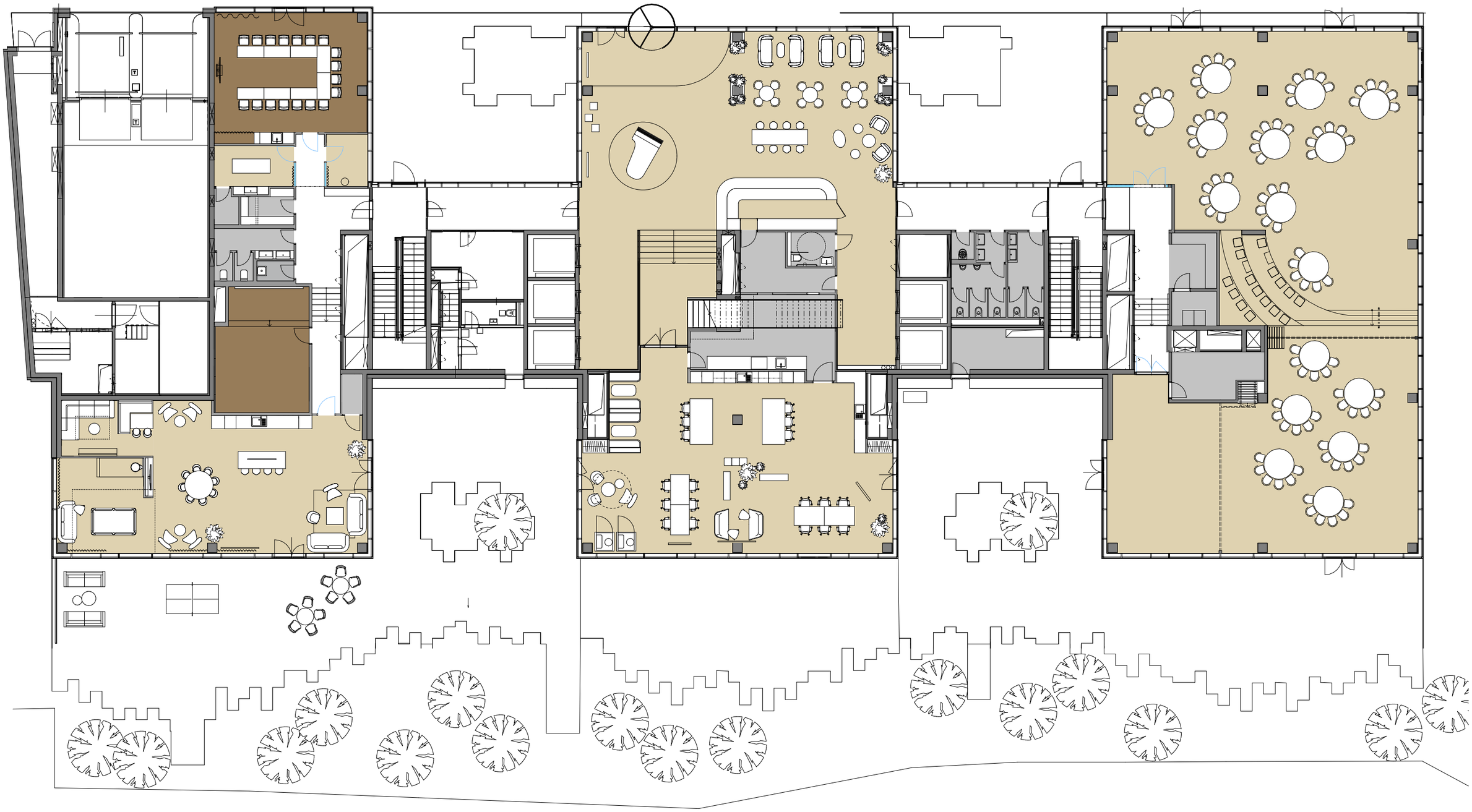

Kabaret: Perner.Hall

Perner.Hall: kabaretní upořádání 96 osob

scott.weber WORK SPACE

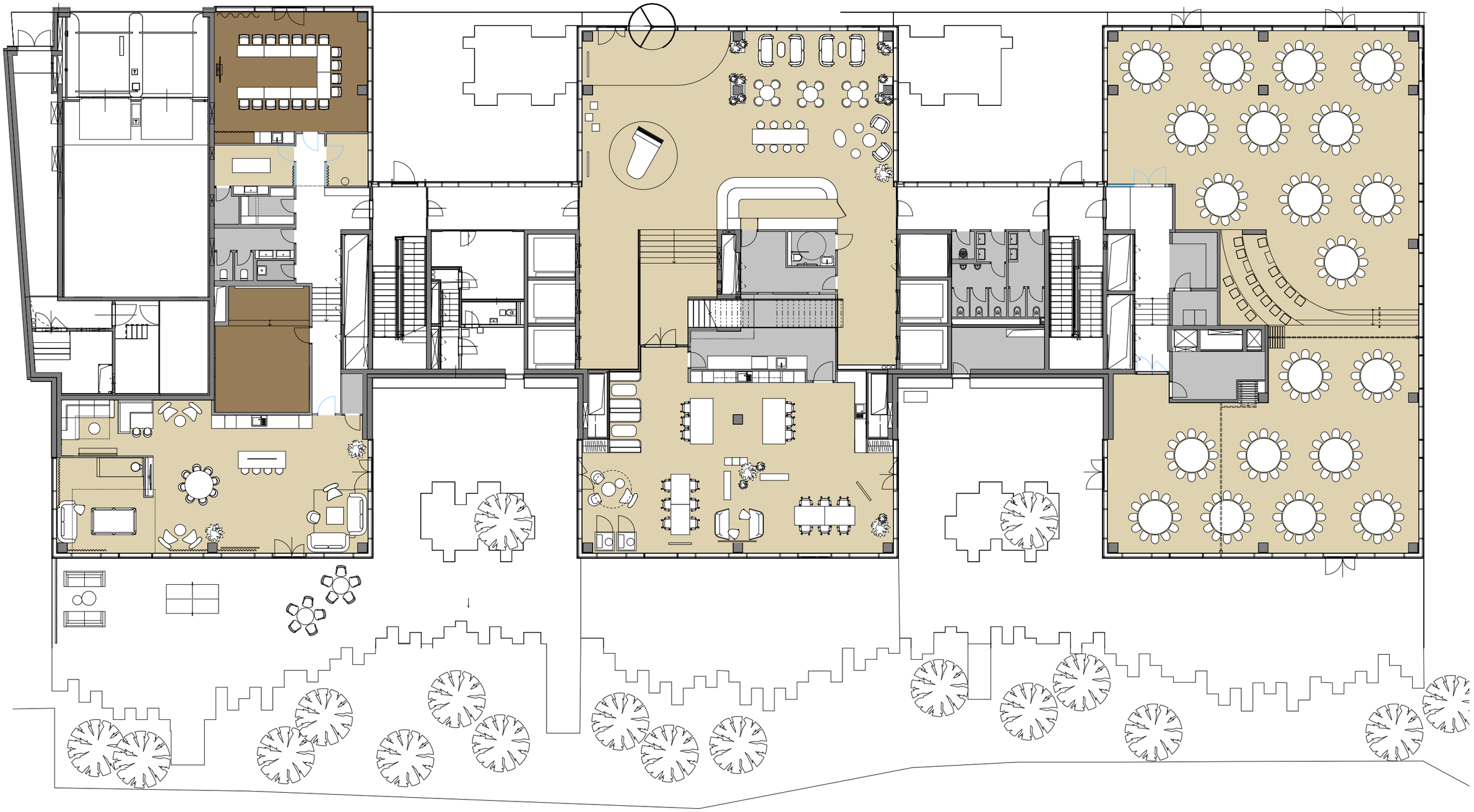

Banket: Perner.Hall

Perner.Hall: banketní upořádání 240 osob

scott.weber WORK SPACE

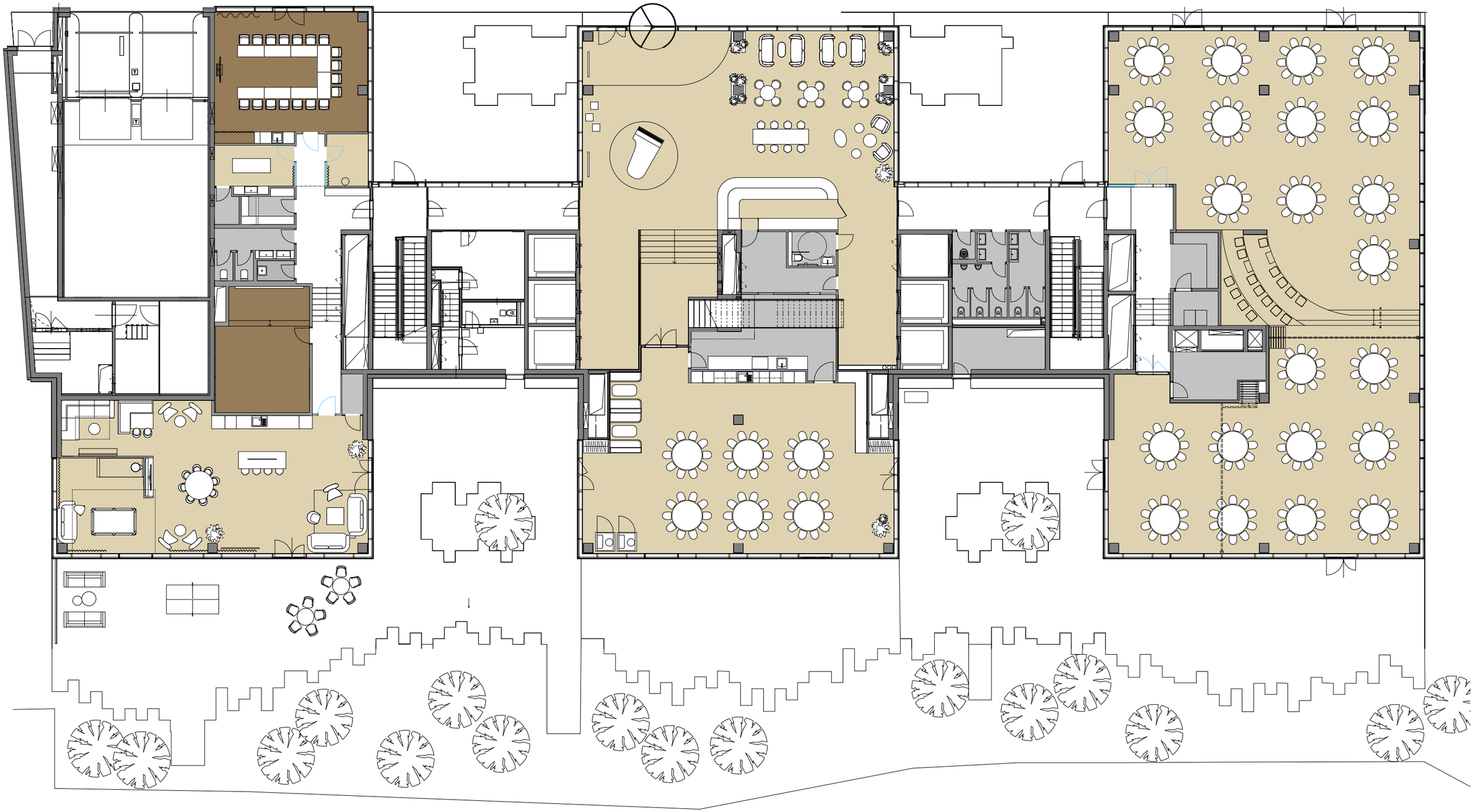

Banket Perner.Hall + Perner.Central

Perner.Central: banketní upořádání 60 osob
Perner.Hall: banketní upořádání 220 osob

scott.weber WORK SPACE

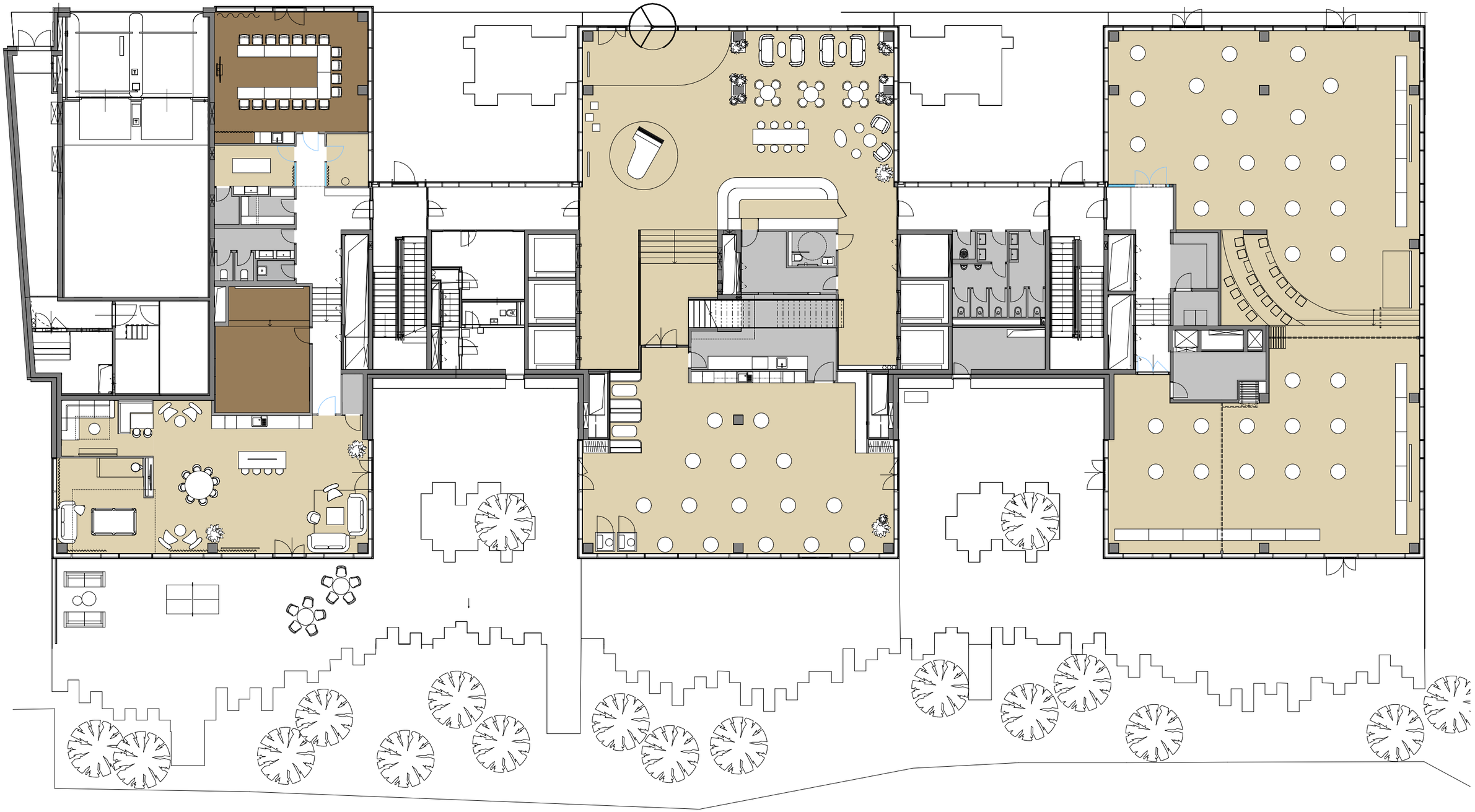

Koktejl: Perner.Hall. + Perner.Central

Perner.Central: koktejlové upořádání 100 osob
Perner.Hall: koktejlové upořádání 450 osob

scott.weber WORK SPACE

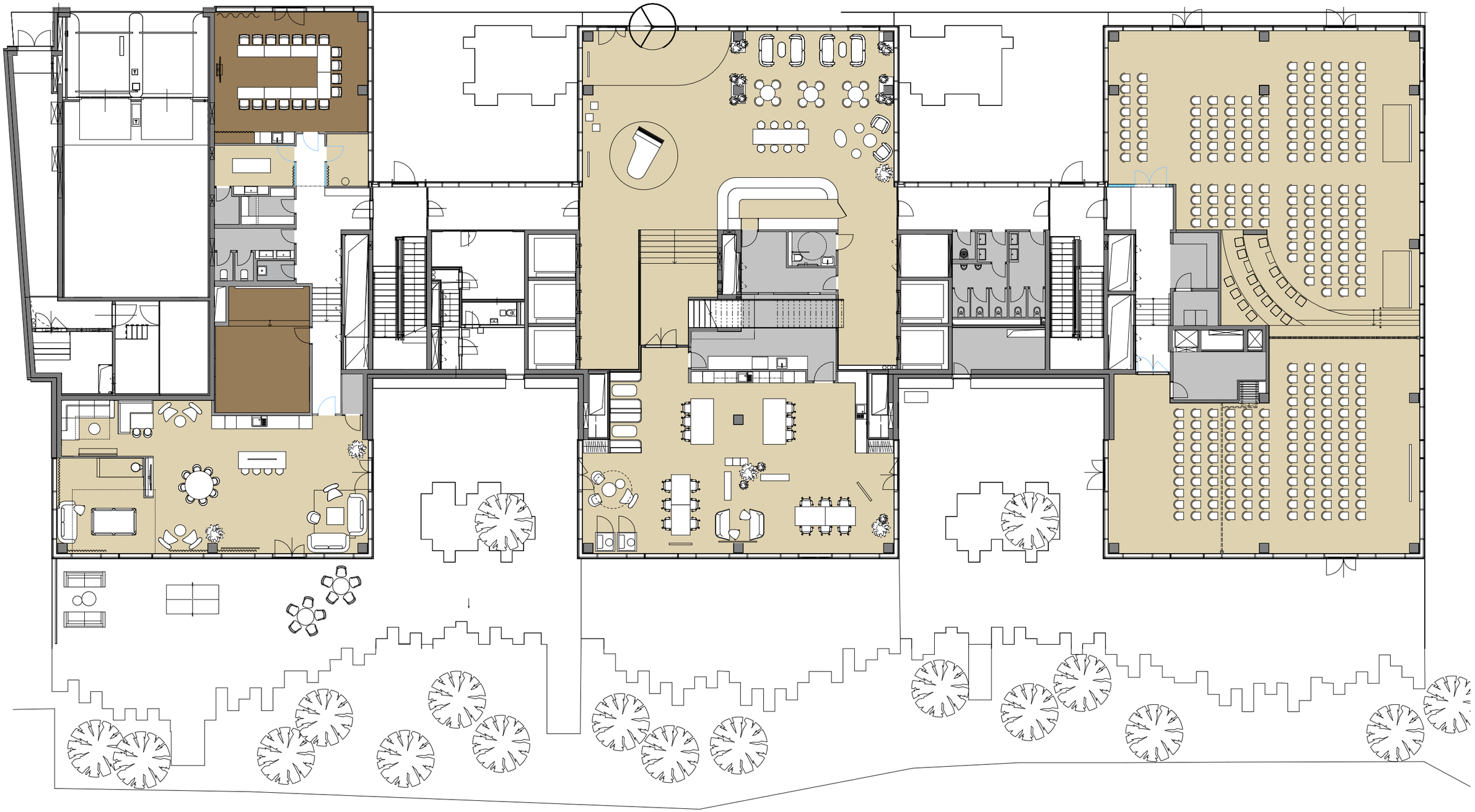

Divadlo: Perner.Hall 1 & Perner.Hall 2

Perner.Hall 1: divadelní upořádání 170 osob
Perner.Hall 2: divadelní upořádání 130 osob

scott.weber WORK SPACE

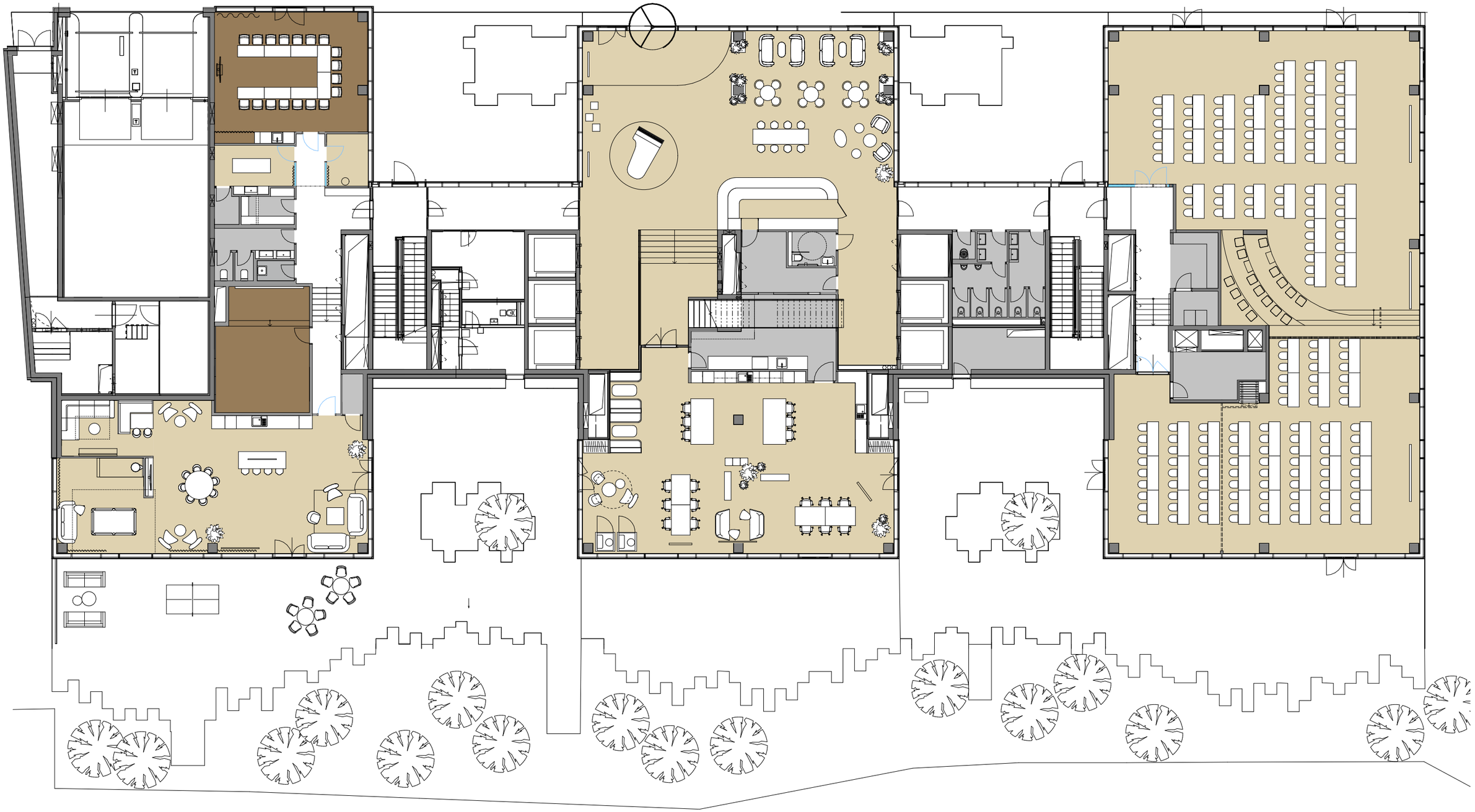

Škola: Perner.Hall 1 & Perner.Hall 2

Perner.Hall 1: školní upořádání 90 osob
Perner.Hall 2: školní upořádání 70 osob

scott.weber WORK SPACE

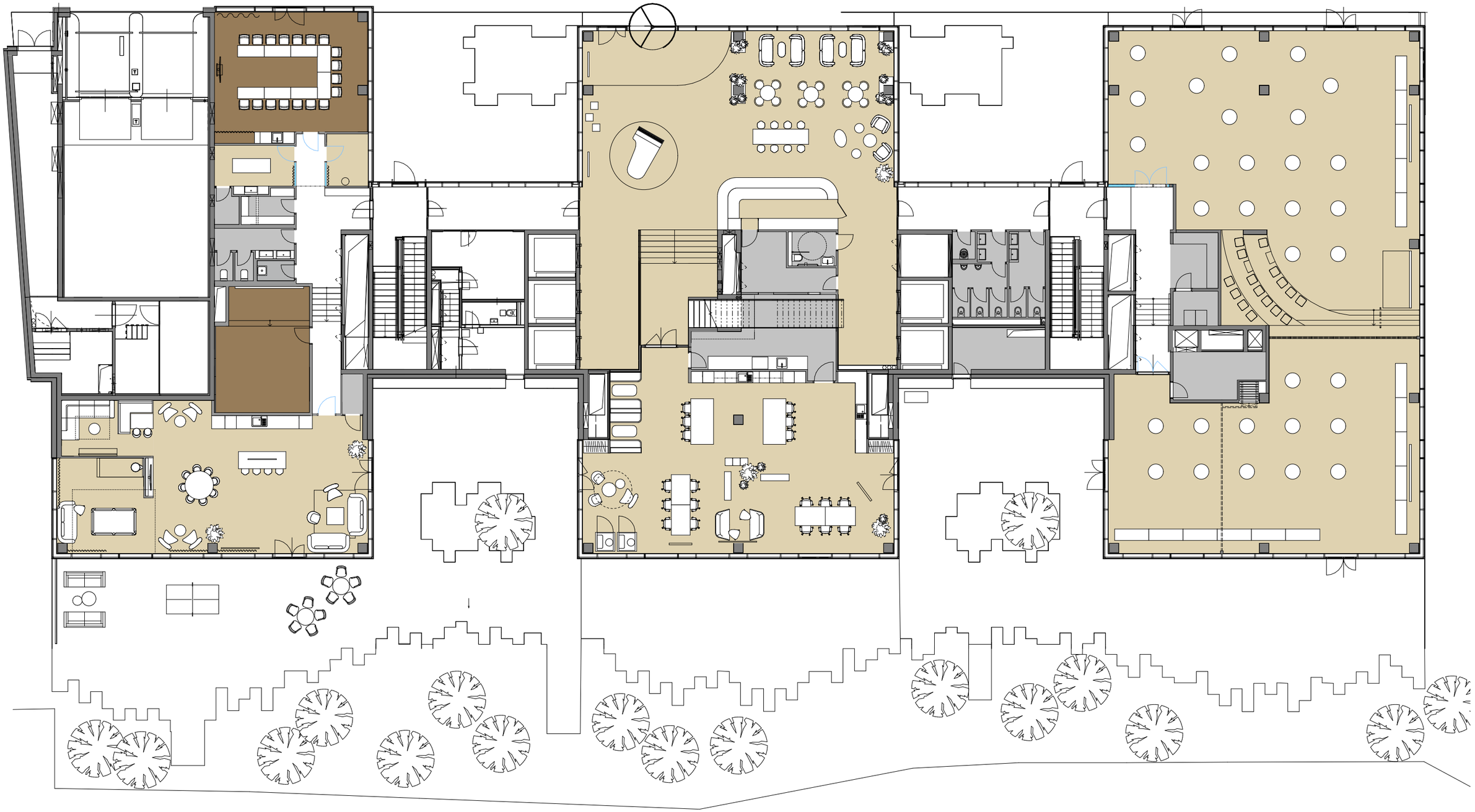

Koktejl: Perner.Hall 1 & Perner.Hall 2

Perner.Hall 1: koktejlové upořádání 300 osob
Perner.Hall 2: koktejlové upořádání 150 osob

scott.weber WORK SPACE