Case Técnico – Processamento de Encargos em Conta Corrente

Contexto

O sistema deve processar diariamente um arquivo contendo lançamentos de encargos (débitos ou créditos) que precisam ser aplicados em contas correntes. Cada lançamento deve ser validado antes da aplicação, consultando o status da conta por meio de comunicação baseada em eventos com o sistema de contas.

Volume esperado

- Até 20 milhões de registros por arquivo
- Início do processamento às 04:00
- Conclusão esperada até 06:00

Requisitos Técnicos

- Desenvolvimento em Java utilizando Spring Boot
- Arquitetura Hexagonal (Ports and Adapters)
- Comunicação com sistema de contas via eventos
- Persistência dos resultados de processamento
- Exposição de API para consulta online dos lançamentos processados

Fluxo de Processamento

- Leitura do arquivo de lançamentos
- Publicação de evento solicitando status da conta
- Recebimento do evento de resposta do sistema de contas
- Validação do status da conta (ATIVA, CANCELADA, BLOQUEIO_JUDICIAL)
- Processamento ou recusa do lançamento
- Envio de evento para o sistema contábil em caso de sucesso
- Persistência do resultado e disponibilização via API

Arquitetura Ilustrativa

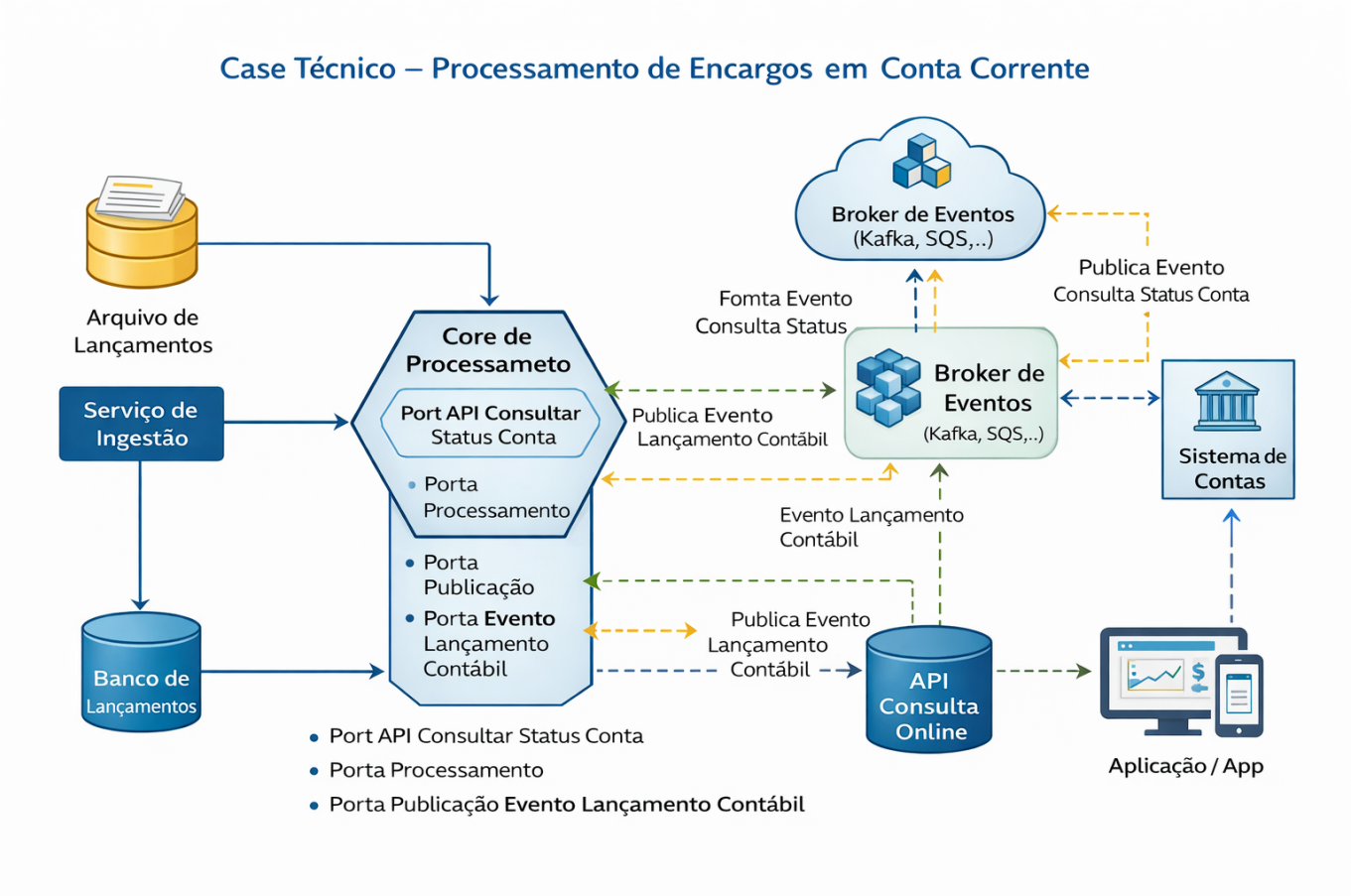

Pontos de Avaliação

- Organização da arquitetura e separação de responsabilidades
- Aplicação correta da arquitetura hexagonal
- Uso adequado de eventos
- Qualidade de código e testes
- Estratégias para escalabilidade e resiliência