ABOUT

MYFORCE

マイフォースは、デザイナーの力で
「求めるデザインクオリティ」を高め続けるテクニカルケアブランドです。

PRODUCTS

マイフォース カスタマイズ ヒートメモリーケア

150gチューブ
（ホームケア用）

500gパック
（サロンケア用）

マイフォース カスタマイズ

スプレイヤー type

No.2 booster
No.3 lipid supply
No.4 keratin supply
No.5 fixing
No.6 softener
No.9 keep
No.11 surface coat

500mLボトル
（詰替用）

300mLボトル
（詰替用）

ミルボン
トリガーボトル 180（詰替用）
〈共通〉

天面シール
正面シール

ポンプ type

No.1 cleansing
No.8 oil supply

300mLボトル

マイフォース 1ccポンプ〈共通〉

業務用ポンプ付きボトル type

No.7 moisturizing

500gパック
（詰替用）

500g
業務用ポンプ付きボトル
（詰替用）
※No.7 moisturizing専用

No.10 surface protection

500gパック
（詰替用）

500g
業務用ポンプ付きボトル
（詰替用）
※No.10 surface protection専用

ホームケア用

multi charge

36gチューブ

株式会社ミルボン 本社 〒104-0031 東京都中央区京橋2-2-1 京橋エドグラン TEL.03-3517-3915 https://www.milbon.com

※ミルボン製品は、ヘアデザイナーのアドバイスによりご使用いただく、美容室専売品です。※本掲載の記事・写真・イラスト・ロゴなどの無断転載・複製・改変は、法律により禁じられています。

2022.01

毎朝の「アイロンの熱」を味方に

毛先まで**きれいなまとまり**が続く。

熱の力を利用して広がりを抑え、さらにトリートメント効果により
ダメージレスでやわらかさとおさまりが続く
「マイフォース　カスタマイズ　ヒートメモリーケア」。

使い続けることで、毛先まで指通り良く、
まとまりやすい髪へ導きます。

POINT
ダメージレスで
うねりを抑える

POINT
「やわらかさ」と
「おさまり」が
持続する

ヒートメモリーケアによる「髪のおさまり」の変化

施術前

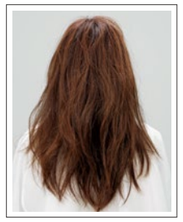

うねりやダメージで
広がっている

サロンでの施術後
ヒートメモリーケア・アイロン施術後

広がりがおさまり、
毛先までまとまる

数週間経過
ヒートメモリーケアを3日に1度使用・
アイロン施術前

広がりが少なく、指通りの良さと
やわらかさが持続

アイロン施術前から
やわらかなまとまり！

剤型について

こってりとしたクリーム状で塗布しやすい
保湿成分※1高配合トリートメント

※1 グリセリン、PG

こんなお悩みのある方におすすめ

- ☑ 髪の広がりが気になる方
- ☑ 毎朝のアイロンによるスタイリングを時短したい方
- ☑ サロンケアをもっとキープ※2したい方

※2 ホームケア使用で1カ月程度、効果が持続

Fragrance

落ち着きのある、やわらかな香り

やわらかなフローラルブーケと
透明感のある上品なフローラルフルーティの
香りに、深みのあるアンバー、ムスクなどを
効かせて優しい香りに仕上げました。

熱の力を利用して、扱いやすい髪質をキープ。

POINT
01

ダメージレスでうねりを抑える 炭酸アルキレン※3配合

髪が広がる原因の1つは、毛髪中に水となじみの良い部分と悪い部分が混在していることです。炭酸アルキレンは、水となじみの悪い部分にも浸透し、水素結合を切断。さらに熱を加えることでうねりを抑え、扱いやすい毛髪へと導きます。施術後も、大気中の湿気など、水分の影響を受けにくく、まとまり効果が持続します。

※3 炭酸エチレン、炭酸プロピレン（毛髪保護成分）

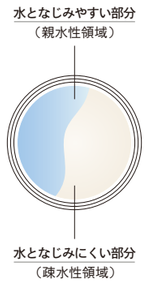

［ 毛髪内の水素結合模式図 ］

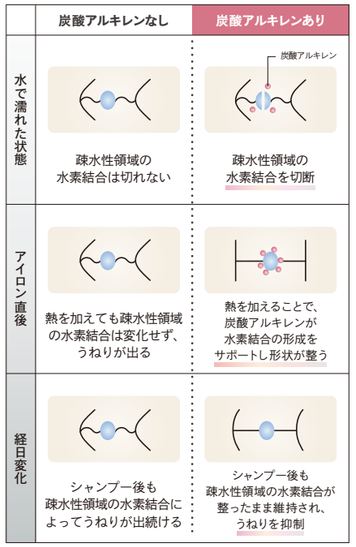

アイロンのダメージを抑制する NAcグルコサミン※4配合

毎朝のアイロンによるダメージを抑え、やわらかな状態を保ちます。

※4 アセチルグルコサミン（毛髪保護成分）

POINT
02

「やわらかさ」と「おさまり」が持続する 保湿成分高配合トリートメント

分子内に水をたっぷり抱え込む保湿成分を高濃度配合。毎朝アイロンを
使ってもしっとりとしなやかにおさまり、毛先までやわらかな質感を保ちます。

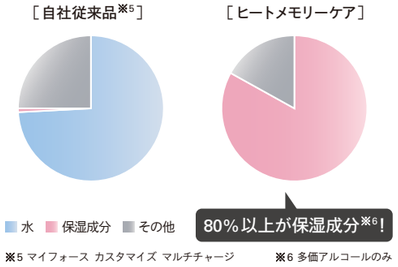

※5 マイフォース カスタマイズ マルチチャージ　※6 多価アルコールのみ

2つの作用で持続効果がさらに高まり、「やわらかくまとまる」毛髪へと導きます。

SALON CARE

カスタマイズでうねりを抑える「サロンケア」

＼ 詳しくはこちら ／

［ HOW TO ］＊マイフォース カスタマイズ ヒートメモリーケア単体での使用方法

シャンプー・お流し

シャンプーで髪を洗い、お流しをした後、手で握り、軽く水分をきっておきます。

ヒートメモリーケア塗布

手の平に伸ばし、中間～毛先にかけて塗布した後、根元から髪全体になじませます。（水と反応してやや温かくなります。）

↑ ミディアムの使用量

使用量の目安
ショート ── 10g
ミディアム ── 20g
ロング ── 30g

＊カップや手に直接出してご使用ください。

水分補給

髪に少量ずつ水分補給を行い、ヒートメモリーケアと水分をなじませた後、20秒程かけて面を整えてください。

＊握り込むようにして行うと水分が抜けて硬くなりますのでご注意ください。

＊ジャンボコームなどを使用するとなじませやすくなります。

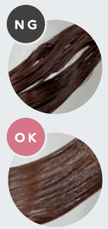

トリートメント重ね付け・お流し＆ドライ

流さず、サロンさまでお使いのトリートメントを重ね付けていき、お流し・ドライを行います。

アイロン施術

ドライ後、スライス幅約3cmで髪の状態に合わせて温度を設定し、ゆっくりアイロンを通します。

温度設定の目安

ダメージ小	ダメージ中～大
約180℃	約140～160℃

マイフォース カスタマイズ
へのトッピング方法

［ ロングコースの場合 ］

＊マイフォース カスタマイズへのトッピングはNo.9とNo.10の間となります。

HOME CARE

さらに効果継続、3日に1度※7の「ホームケア」

※7 毎日ご使用いただいても構いません。3日に1度の使用で実感効果が弱い方は使用頻度を高くしてお使いください。

＼ 詳しくはこちら ／

3日に1度のスペシャルケアとして、ご自宅でお使いのシャンプーとトリートメントの間に使用し、翌朝のセット時にアイロンで整えます。

［ HOW TO ］

シャンプー・お流し

普段お使いのシャンプーで髪を洗い、お流しをした後、手で握り、軽く水分をきっておきます。

ヒートメモリーケア塗布＋水分補給

中間～毛先に塗布し、髪全体になじませます。その後、水分補給をして整えます。
（水と反応してやや温かくなります。）

使用量の目安
ショート ── 5g
ミディアム ── 10g
ロング ── 15g
ミディアムの使用量→（500円玉大）

トリートメント重ね付け・お流し＆ドライ

流さず、普段お使いのトリートメントを重ね付けしていき、お流し・ドライを行います。

アイロン施術

翌朝、いつものようにアイロンでスタイリングを行います。

＊髪を上下に分け、1束ずつ髪を整えてアイロンを通すと、より効果が高まります。

＼ Advice ／
お客さまへの ワンポイントアドバイス

髪がクタっとするまでなじませるのがコツ。
仕上がりがよりやわらかくなりますよ。

夜は気になるうねりを伸ばしながらドライをすると、朝起きた時の広がりが抑えられます。

朝はブラシで髪を整えてからアイロンを通すと、キレイなツヤが出ますよ。

●イラストは全てイメージです。