SCALP CARE series

Aujua FORTICE

オージュア・フォルティス

髪に美しさを与える地肌ケアで、生命力のある髪※1へ

※1 ツヤ・ハリコシ・ボリュームのある髪のこと

地肌からくる髪の悩み※2が幅広く気になる方へ

※2 ツヤやハリコシの低下、トップのボリュームの低下、まとまりの悪さやダメージのこと

Home Care

◆ Shampoo & Scalp Mask　デイリーケア

フォルティス シャンプー

年齢とともに髪に複合的な変化※2が
現れた方の地肌を健やかに整えながら、
洗い上げます。

250mL　4,200円
500mL　6,400円
1L パック　9,600円
1.8L パック

フォルティス スカルプマスク

年齢とともに髪に複合的な変化が
現れた方の地肌にうるおいを与えながら
健やかに整えます。

250g　5,200円
500g　7,900円
1kg パック　11,900円
1.8kg パック

◆ Leave-in Treatment　地肌用リーブイントリートメント

フォルティス ルミナスショット
〈地肌用美容液〉

年齢とともに髪に複合的な変化が
現れた方の地肌を健やかに整えながら、
髪をふんわりと立ち上げます。

100mL　6,700円

※ 価格は全て税抜き価格です。

髪に美しさを与える地肌ケアで、生命力のある髪[※1]へ

※1 ツヤ・ハリコシ・ボリュームのある髪のこと

年齢とともに地肌や髪に複合的な変化[※2]が現れている方は、地肌の表面にエンテロコッカスという細菌の一種が多く存在していることが分かりました。年齢とともに変化した髪を、地肌からのアプローチで健やかに整えます。

年齢とともに髪に複合的なエイジング現象[※2]が現れる要因

※2 ツヤやハリコシの低下、トップのボリュームの低下、まとまりの悪さやダメージのこと

1. 地肌には「スカルプフローラ」が存在します。

「スカルプフローラ」とは　地肌表面に存在する細菌群。人と共生しており、地肌に対してよい働きをする善玉菌、悪い働きをする悪玉菌、普段は影響を及ぼさない日和見（ひよりみ）菌などがバランスを保って存在しています。

2. 地肌や髪に複合的なエイジング現象が現れている方のスカルプフローラには、「エンテロコッカス」という細菌が多く含まれていることが分かりました。

髪に複合的なエイジング現象が現れている方とその地肌

地肌の色	地肌の硬さ	うねり毛髪の量
赤み 黄ぐすみ	硬い	多い

髪に複合的なエイジング現象が現れていない方とその地肌

地肌の色	地肌の硬さ	うねり毛髪の量
青白い	やわらかい	少ない

〈 地肌の硬さとエンテロコッカスの関係性 〉

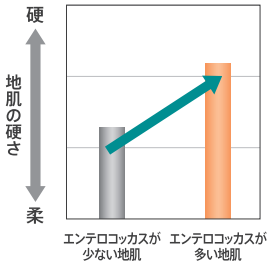

〈 うねり毛髪の量とエンテロコッカスの関係性 〉

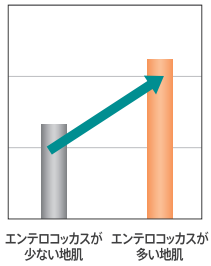

エンテロコッカスが多い地肌の方は、さまざまなエイジング現象が進行する

3. エンテロコッカスは地肌の角化細胞[※3]を酸化させ、酸化した角化細胞は毛包[※4]の働きを弱めます。その結果、正常な毛髪形成が阻害され、複合的なエイジング現象が引きおこされます。

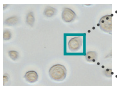

角化細胞

〈 エンテロコッカスの細胞への影響 〉

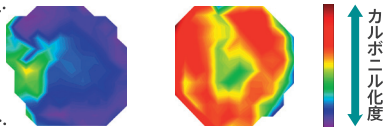

通常の角化細胞

エンテロコッカスを作用させた角化細胞

細胞の酸化が進行

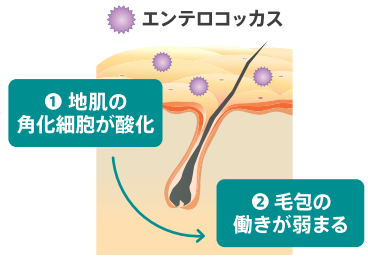

（イメージ図）

〈 毛包の細胞増殖率の評価 〉

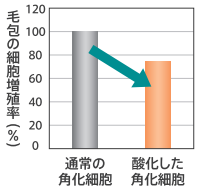

＊出典：安久都卓哉ら、2019年6月 14th Asian Societies of Cosmetic Scientists Conference

※3 地肌表面を構成する細胞の一種　※4 毛穴にある毛髪形成に重要な組織

髪に美しさを与える地肌ケアで、ツヤ・ハリコシのあるふんわり立ち上がる髪へ

年齢とともに髪に複合的な変化が現れた方の地肌にBT-クリア・エレメンツ、CT-ケア・エレメンツが働きかけて地肌を健やかに保ち、ツヤ・ハリコシのあるふんわり立ち上がる髪の美しさを整えます。

保湿成分 BT-クリア・エレメンツ[※5]	年齢とともに変化するスカルプフローラに着目した成分
（イメージ図）	食品にも利用されている保湿成分が地肌を健やかに保ちます。
保湿成分 CT-ケア・エレメンツ[※6]	**角質層の細胞に着目したエイジングケア[※7]成分**
（イメージ図）	水溶性ビタミンC誘導体と脂溶性ビタミンEがうるおいを与え、地肌を健やかに保ちます。

BT-クリア・エレメンツとCT-ケア・エレメンツの作用メカニズム

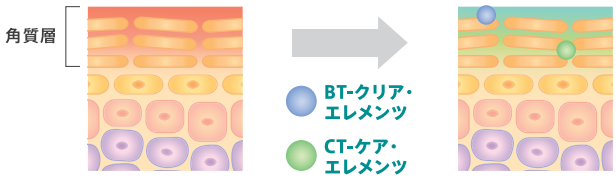

（イメージ図）

※5 グリシン、フィチン酸　※6 リン酸アスコルビルMg、トコフェロール　※7 年齢に応じたケアのこと

香り　「美しさの高みを実感してもらいたい」という想いをこめて「芍薬（しゃくやく）」をイメージ。