nigelle
dressia

nigelle
dressia

2025.12

髪にスプレーするだけで、
“加工フィルター級”のツヤ感。
輝きと香りをまとい、私をアップデート。

髪が映えるのは、画面越しの加工ではなく、
リアルなツヤと動きのニュアンス、そして香り。
輝いて、ふわっと揺れて、ぴたっとキマる。
今の私をワンランク上げるスプレーを選んで。

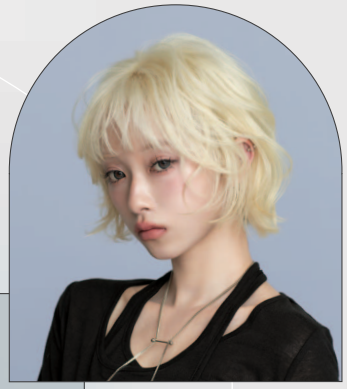

Dressia Spray Nigelle Dressia Spray Nigelle

Details

01

均一なツヤと、自由な動きを表現する、「グロッシーアレイングポリマー※」配合

ツヤと動きが両立し、メイク用品のマスカラにも配合されている「グロッシーアレイングポリマー」を全製品に配合。髪一本一本に寄り添うようにコーティングし、加工フィルターをかけたような輝くツヤを表現します。

※（アクリレーツ / ジメチコン）コポリマー［ツヤ成分、スタイリング成分］

《自社従来品スプレーとグロッシーアレイングポリマー配合スプレーの比較》

02

香水のように洗練された香りが日中続く。スプレーだからこそ、ふわっと香る

上品なフルーティシトラスムスクの香調設計。ベルガモットなどのフレッシュな香りからフローラルの甘さを経て、ムスクの余韻へ。時間とともに香りが移ろい、日中、髪を包み込みます。

※香りの感じ方には個人差があるため、香りが弱くなったと感じた場合はスプレーしなおしてください。

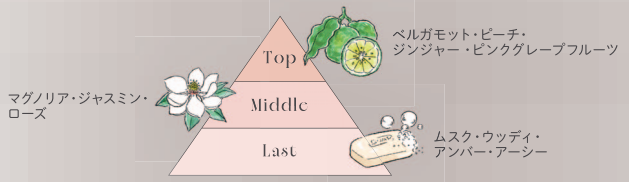

03

紫外線による毛髪内ダメージを抑制。「レイプロテクトオイル※」配合

紫外線によって毛髪内に生じるダメージから髪を保護します。

※テトラヘキシルデカン酸アスコルビル［毛髪保護成分］

＊イラスト、写真は全てイメージです。

PRODUCT NAME

Mirror filter ［ミラー フィルター］

SPEC

セット ◆◇◇◇◇
ツ ヤ ◆◆◆◆◆

GLOSSY//MEDIUM cut▶1/2

GLOSSY//MEDIUM cut▶2/2

髪全体にツヤと輝きを与え、
創りたいニュアンスも思い通りに。
新感覚のケアスプレー

Focus ー成分のこだわりー

使用前

＼ツヤツヤ！／

使用後

髪を乾燥から守って保湿するバーム成分※配合。髪全体に均一につくことで毛羽立ちをおさめ、ツヤ感と柔らかい手触りをかなえます。バームのようになめらかな質感の新感覚スプレーです。

※シア脂油、安息香酸アルキル(C12-15)［ツヤ成分、エモリエント成分］

HOW TO USE

STEP 1
表面全体に均一にスプレーします。

STEP 2
内側にもまんべんなくスプレーして、なじませます。

STEP 3
髪全体をコーミングして整え、ツヤを出します。

＼動画でCHECK！／

＊さらにツヤを与えたい毛先などは、追加でスプレーします　＊洗い流さないヘアトリートメントとして使用する場合は、タオルドライ後にスプレーして乾かします
＊髪から20cm以上離してスプレーします

PRODUCT NAME

Airy filter ［エアリー フィルター］

SPEC

セット ♥♥♥♡♡
ツ ヤ ♥♥♥♥♡

NATURAL//LONG cut▶1/2

NATURAL//LONG cut▶2/2

ツヤをプラスしながら、ふんわり揺れる。
空気を含んだ柔らかなカールが続く、
ソフトキープスプレー

Focus ー成分のこだわりー

＼手ぐしが通せる！／

高いツヤ感と適度な粘着性を併せ持つニュアンスペースト※配合。軽やかなツヤを髪全体に出しながら、ふんわりとした動きをキープできます。髪を固めずにスタイリングができるので、手直しも可能です。

※ヘキサ(ヒドロキシステアリン酸/ステアリン酸/ロジン酸)ジペンタエリスリチル［スタイリング成分］

HOW TO USE

STEP 1
内側に空気を入れるように均一にスプレーします。

STEP 2
浮遊感を出したい箇所は、つまみながらスプレーします。

STEP 3
指を通しながら、手ぐしでふんわりと整えます。

＼動画でCHECK！／

＊髪から20cm以上離してスプレーします

<ヘアスタイリング>

PRODUCT NAME

Stop filter [ストップ フィルター]

SPEC

セット ♠♠♠♠♠
ツ ヤ ♠♠♠♤♤

HARD//BOB cut▶1/2

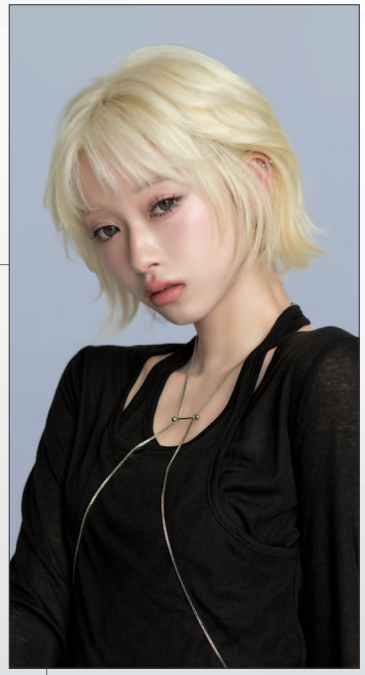

HARD//BOB cut▶2/2

ツヤ質感のままフォルムをキープ。
動かしながら理想を創れる、
ハードスタイリングスプレー

Focus ー成分のこだわりー

自社従来品※
(※ニゼル ステイフォグ)

＼白い粉が出にくい／

本製品

ハードセット樹脂※1と、洗い落としに効果的なコーティングリムーバー※2を配合。白い粉が出にくく、固まるまでの間にスタイルの微調整ができ、その後はしっかりと固まります。お湯で落としやすい設計です。

※1 (アクリレーツ/ジアセトンアクリルアミド)コポリマーAMP、アクリレーツコポリマーAMP[セット成分]
※2 オレイン酸ポリグリセリル-10 [洗浄成分]

HOW TO USE

STEP 1
スタイルを創った後、前髪や顔周り、シルエット全体など、キープしたい箇所にスプレーします。

＼動画でCHECK!／

＊髪から20cm以上離してスプレーします

Lineup

＼ GLOSSY ／

Mirror filter
ミラー フィルター
180g ¥2,420(税込)

＼ NATURAL ／

Airy filter
エアリー フィルター
180g ¥2,420(税込)

＼ HARD ／

Stop filter
ストップ フィルター
180g ¥2,420(税込)

※価格は、全て希望小売価格(税込)です。

株式会社ミルボン 本社 〒104-0031 東京都中央区京橋2-2-1 京橋エドグラン TEL.03-3517-3915 https://www.milbon.com

※ミルボン製品は、ヘアデザイナーのアドバイスによりご使用いただく、美容室専売品です。
※本掲載のヘアスタイル等の写真および、記事・イラスト・ロゴなどの無断転載・複製・改変は、法律により禁じられています。