FOLIAGE

温冷浴エステ

FOLIAGE

お客様のエイジングサインの改善を目指して

お客様にいつまでも若々しく輝いて欲しい。
そんな願いを実現するために、頭皮年齢のことを考えて生まれたのが、
エイジングケアブランド「フォリッジ」。
サロンメニュー（温冷浴エステ）が、他店にはない貴店の魅力をいっそう引き立たせ、
ホームケアとの連動でより大きな喜びと満足をお客様に提供します。

フォリッジ 温冷浴エステ

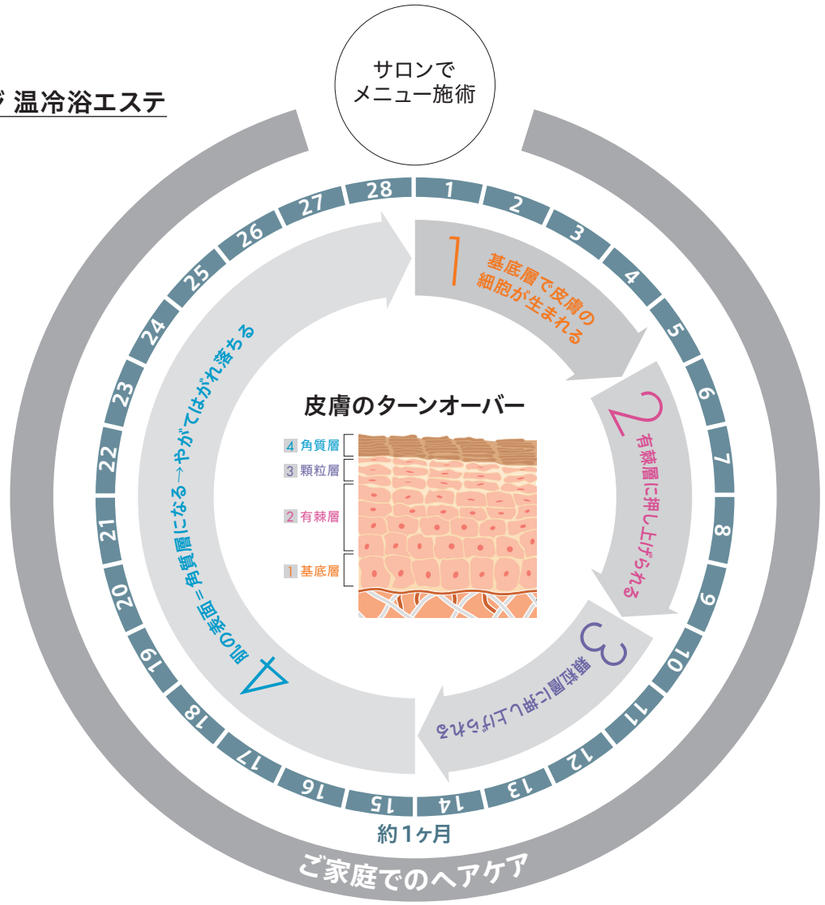

お肌の正常なターンオーバー周期（約１ヶ月）にあわせて、
1ヶ月に1度のメニュー施術を推奨

サロンでメニュー施術　エイジングサインの改善を目指して、頭皮環境をつくります

フォリッジ 温冷浴エステ

■ 血行促進

温冷浴で血管が拡張と収縮を繰り返すことで血行を促進します。さらにマッサージでも血行を促進します。頭皮の血行が促進されることで、顔の血行促進効果も期待できます。

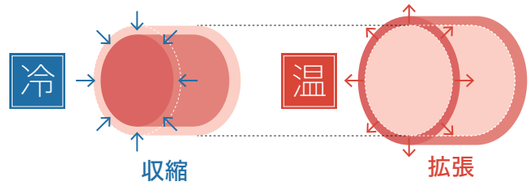

※イメージ図

■ 洗浄

ご家庭のシャンプーでは落としにくい毛穴の皮脂汚れも、プロのシャンプーテクニックとバブルクレイできれいに落とします。汚れをきれいに落とすことは、良い頭皮環境づくりの第1歩です。

■ うるおい

きれいになった頭皮をリバイタライザーでしっかり保湿。うるおいのある頭皮は柔軟性を取り戻し、ターンオーバーの正常化にもつながります。

■ マッサージ

頭皮をやさしくていねいにマッサージすることで、頭皮の柔軟性を高めます。また、頭皮を持ち上げるようにマッサージすることで、顔のリフトアップも期待できます。

■ リラックス

香りによるリラックス、マッサージによるリラックス。日頃のストレスを忘れて心からリラックスできる瞬間です。

ご家庭でのヘアケア　頭皮に着目し、エイジングサインの改善を目指します

洗 浄	毛穴の皮脂汚れを浮かせて取り除き、頭皮をきれいにします。	フォリッジ シャンプー	
うるおい	きれいになった頭皮をしっかり保湿。美しい毛髪を育むための頭皮環境をつくります。	フォリッジ リペアメント	
毛根に有効成分を与える	髪を太く、強く、健やかに育てます。加齢とともに増える様々な髪の悩み＝エイジングサインの改善を目指して開発された育毛剤です。	フォリッジ スキャルプエッセンス EX	

「リペアメント／ REPAIRMENT」は中野製薬株式会社の登録商標です。

フォリッジ 温冷浴エステ

プロセス

リバイタライザーを温め、
施術準備をします。

使用するアイテム、ご家庭でのヘアケアの際に
おすすめするアイテムを選びます。

頭皮全体をもみほぐすように
マッシュージします。

タオルターバンの上から頭皮全体を
もみほぐすようにマッシュージします。

サイドシャンプー
首元にホットタオルをあてます。
リペアメントを頭皮にしっかりもみ
込み、マッシュージします。

バックシャンプー
リペアメントを頭皮にしっかりもみ
込み、マッシュージします。

- カウンセリング
- 頭皮を中心に予洗します
- 冷 バブルクレイ塗布
- 冷 頭皮マッシュージ
- すすぎ
- シャンプー
- タオルドライ
- 温 リバイタライザー塗布
- 温 ホットタオルターバン
- 温 頭皮マッシュージ
- 温 ヒーティング
- すすぎ
- リペアメント®
- タオルドライ
- 冷 スキャルプエッセンス EX 塗布
- 冷 頭皮マッシュージ

頭皮に塗布します。
（使用量目安：約20g）

温めたリバイタライザーを
頭皮に塗布します。
（使用量目安：約20g）

タオルターバンの上から
シャワーをかけて頭皮を温めます。

香りで選べる2タイプと
男性用の1タイプ。

施術前

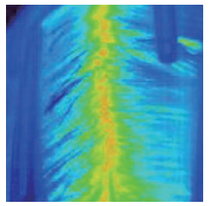

頭皮温度をサーモグラフィーで確認

冷

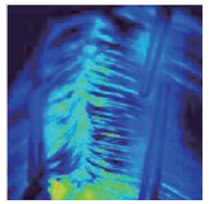

フォリッジ バブルクレイ

頭皮が冷やされると体温を逃が
さないように血管が収縮します。

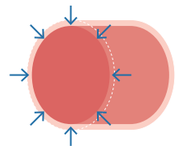

収縮

温

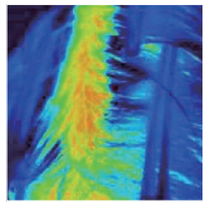

フォリッジ リバイタライザー

頭皮が温められると体温を下げ
ようとして血管が拡張します。
冷えた状態（血管収縮状態）から
温めた状態（血管拡張状態）に
変わるため、血管の変化が大
きくなり、血液循環が活発に
なります。

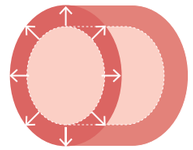

拡張

冷

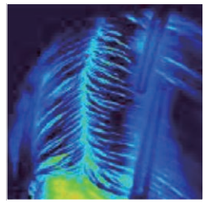

フォリッジ
スキャルプエッセンス EX

再び頭皮を冷やします。
頭皮が引き締められ血管は収縮
します。
血管が収縮→拡張→収縮を繰り
返すことにより血液循環が活発
になり、血行が良くなることが
期待できます。

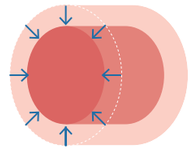

収縮

アフターフォロー

ご家庭でのお手入れにはフォリッジシリーズをおすすめします。

ポイント

**お客様のエイジング
サインの改善を目指して**

いつもお使いのヘアケアを、スキャルプに着目したフォリッジにすることで「細毛や抜け毛が増える。髪がやせて、薄く見える。頭皮が臭う―。」という加齢とともに増える様々な髪の悩み＝エイジングサインの改善を目指すことをお伝えしましょう。

「リペアメント／ REPAIRMENT」は中野製薬株式会社の登録商標です。

頭皮の血行促進がもたらすもの

- 代謝が良くなり、ターンオーバー周期が正常な状態に近づく。
- 頭皮が柔らかくなる。古い角質層が溜まりにくくなる。
- 毎日の育毛剤の効果がより発揮されやすい頭皮になる。
- 肌色（血色）が良く見える。

フォリッジ クレンジングメニュー

「夏のクールエステ」として展開も可能

プロセス

- カウンセリング
- 頭皮を中心に予洗します
- 冷 バブルクレイ塗布
- 冷 頭皮マッサージ
- すすぎ
- 冷 クレンジングシャンプー
- リペアメント®
- タオルドライ
- 冷 スキャルプエッセンス EX 塗布
- 冷 頭皮マッサージ

頭皮に塗布します。
（使用量目安：約20g）

頭皮全体をもみほぐすように
マッサージします。

香りで選べる2タイプと
男性用の1タイプ。

アフターフォロー

ご家庭でのお手入れにはフォリッジシリーズをおすすめします。

ポイント

頭皮の皮脂汚れ、頭皮臭の改善を目指して

頭皮臭、加齢臭の大きな原因は皮脂汚れです。毛髪が沢山生えている頭皮をきれいにすることはとても大変です。そこで頭皮に着目したフォリッジ シャンプー＆リペアメントで頭皮の汚れをやさしくきれいに取り除くことをおすすめします。

さらに

お客様のエイジングサインの改善を目指して

フォリッジ シャンプー＆リペアメントで頭皮環境を整えたところに、エッセンスを使用することで、「細毛や抜け毛が増える。髪がやせて、薄く見える。頭皮が臭う―。」という加齢とともに増える様々な髪の悩み＝エイジングサインの改善を目指すことをお伝えしましょう。

フォリッジ モイスチャーメニュー

「冬のホットエステ」として展開も可能

プロセス

- カウンセリング
- シャンプー
- タオルドライ
- 温 リバイタライザー塗布
- 温 ホットタオルターバン
- 温 頭皮マッサージ
- 温 ヒーティング
- すすぎ
- リペアメント®
- タオルドライ
- 冷 スキャルプエッセンス EX 塗布
- 冷 頭皮マッサージ

リバイタライザーを温め、
施術準備をします。

温めたリバイタライザーを
頭皮に塗布します。
（使用量目安：約20g）

タオルターバンの上から頭皮全体を
もみほぐすようにマッサージします。

タオルターバンの上から
シャワーをかけて頭皮を温めます。

サイドシャンプー
首元にホットタオルをあてます。
リペアメントを頭皮にしっかりもみ
込み、マッサージします。

バックシャンプー
リペアメントを頭皮にしっかりもみ
込み、マッサージします。

香りで選べる2タイプと
男性用の1タイプ。

アフターフォロー

ご家庭でのお手入れにはフォリッジシリーズをおすすめします。

ポイント

頭皮にうるおいを与え、美しく整える

加齢とともに肌のうるおいは失われていきます。それは頭皮も同じです。そこで頭皮に着目したフォリッジ シャンプー＆リペアメントで頭皮にうるおいを与えることをおすすめします。美しい毛髪を育むための頭皮環境をつくります。

さらに

お客様のエイジングサインの改善を目指して

フォリッジ シャンプー＆リペアメントで頭皮環境を整えたところに、エッセンスを使用することで、「細毛や抜け毛が増える。髪がやせて、薄く見える。頭皮が臭う―。」という加齢とともに増える様々な髪の悩み＝エイジングサインの改善を目指すことをお伝えしましょう。

「リペアメント／ REPAIRMENT」は中野製薬株式会社の登録商標です。

FOLIAGE BUBBLE CLAY

フォリッジ バブルクレイ

フォリッジ バブルクレイ
(スキャルプマッサージクリーム)
150g

**健康な頭皮と美しい髪へと導く頭皮マッサージアイテムです。
泡立つクレイが頭皮の余分な皮脂を取り除き、
爽快感を与えます。**

保湿成分配合：ドクダミエキス、サボンソウ葉エキス

- 保湿性の高いレッドクレイ（カオリン）と天然由来のスクラブ剤（マンナン）が余分な皮脂や汚れを取り除き、頭皮環境を整えます。
- メントールと冷感持続成分（メントキシプロパンジオール）により、頭皮に一層の爽快感が続きます。
- 気になる頭皮のニオイをやわらげます。
- キメの細かい上質な泡がマッサージの操作性を向上させ、施術しやすくします。
- 爽快感のあるシトラスハーブの香りです。

冷

- **冷たさをもたらす成分：メントール／メントキシプロパンジオール**
  冷たさと清涼感が施術中～次の工程まで持続します。
- **爽快感を感じさせる香り：シトラスハーブの香り**

トリプル洗浄

レッドクレイ	×	マンナン	×	アミノ酸（グルタミン酸）系界面活性剤
皮脂、汚れの吸着		皮脂、汚れの吸着		浮き上がらせて除去

天然由来のクレイ。
皮脂や古くなった角質を吸着します。
過剰に皮脂を取り除かず、しっとりとした感触です。

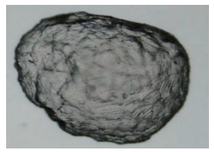

コンニャクイモ由来のスクラブ剤。
表面が球体で弾力があるため、頭皮を傷つけることなく、汚れをやさしく吸着できます。生分解性素材です。

落とす
頭皮と同じ弱酸性で、頭皮のうるおいを保ちながら洗浄します。
皮脂や汚れを吸着したレッドクレイ、マンナンをきれいに除去します。

残す
頭皮のアミノ酸を流出させにくく、頭皮の保湿機能を維持させます。
頭皮がつっぱりにくく、しっとりとした感触です。

FOLIAGE REVITALIZER

フォリッジ リバイタライザー

フォリッジ リバイタライザー
(スキャルプマッサージジェル)
150g

**健康な頭皮と美しい髪へと導く頭皮マッサージアイテムです。
頭皮にうるおいを与え、健やかな頭皮環境へ整えます。**

保湿成分配合：ローマカミツレ花エキス、グリセリルグルコシド

- 保湿成分が頭皮に必要なうるおいを与え、健やかな毛髪を育む環境へ整えます。
- 4種類の植物エキス（トウキ根エキス、シャクヤク根エキス、センキュウ根茎エキス、ジオウ根エキス）が柔軟で健やかな頭皮へ導きます。
- 気になる頭皮のニオイをやわらげます。
- なめらかでなじみの良いジェルがマッサージの操作性を向上させ、施術しやすくします。
- 温かみのあるスウィートフローラルの香りです。

温

- **植物エキス（保湿成分）**
  トウキ根エキス／シャクヤク根エキス／センキュウ根茎エキス／ジオウ根エキス
  ショウガ根エキス
- **温めて使用することで血行促進**
- **温かみを感じさせる香り：スウィートフローラルの香り**

うるおいのある頭皮に

水分だけを補給すると

水分の補給 ▶ 水分が蒸発 ▶ 再び乾燥状態に

保湿成分を補給すると

保湿成分の補給 ▶ 保湿成分が水分を保持 ▶ うるおい状態の持続

**うるおいのある頭皮に必要なことは、
水分の補給ではなく、保湿成分の補給**

保湿成分

グリセリルグルコシド
日本酒や復活の木（ミロタムヌス）に含まれる保湿成分。
水分を長時間一定に保つ高い保湿力で知られています。

FOLIAGE SHAMPOO

フォリッジ シャンプー

皮脂などの汚れをしっかり落とし、清潔にするフォリッジ シャンプー

■ ファイトクレンジングでしっかり皮脂を除去

ファイトクレンジング機構

「油」と「脂」はなじみやすいという性質を応用し、植物（ファイト）由来の油性成分が
皮脂を浮かせて、毛穴の皮脂までしっかり取り除きます。

■ 頭皮臭を除去

気になる頭皮臭、毛髪についた汗の臭いもきれいに除去します。

■ 毛髪にツヤとハリコシを与え、ふんわり軽い洗い上がりです。

※医薬部外品
有効成分「グリチルリチン酸ジカリウム」配合。抗炎症効果で頭皮の炎症を抑えます。
※化粧品
保湿成分「グリチルリチン酸２Ｋ」配合。
※ノンシリコーン処方、サルフェート（ラウリル硫酸塩／ラウレス硫酸塩）フリー処方、石油系界面活性剤フリー処方

肌質に合わせてチョイス

	サロンメニュー	ホームケア
普通肌 脂性肌 ■ 皮脂が多く、頭皮がベタついている方 ■ 余分な皮脂をしっかり除去するシャンプー	フォリッジ シャンプー オイリースキン用 1500ml 医薬部外品	フォリッジ シャンプー オイリースキン用 300ml／500ml 医薬部外品
	超脂性肌の方 普通肌・脂性肌の男性におすすめ フォリッジ クレンジングシャンプー 1500ml	超脂性肌の方 普通肌・脂性肌の男性におすすめ フォリッジ クレンジングシャンプー 300ml／500ml
混合肌 乾燥肌 ■ 水分が少なく、頭皮が乾燥している方 ■ 頭皮にうるおいを与えながら洗い上げるシャンプー	フォリッジ シャンプー ドライスキン用 1500ml 医薬部外品	フォリッジ シャンプー ドライスキン用 300ml／500ml 医薬部外品

FOLIAGE REPAIRMENT®

フォリッジ リペアメント

頭皮にうるおいを与え、美しく整えるフォリッジ リペアメント

■ 頭皮環境を整える

頭皮にうるおいを与え、健やかな頭皮へ導きます。

■ 頭皮臭を防ぐ

気になる頭皮臭、汗の臭いを抑えます。

■ ボリューム感のある仕上がり

髪のボリュームは自覚できるエイジングサイン。
ボリューム感のある仕上がりで若々しく軽快なスタイルを実現します。

※医薬部外品
有効成分「グリチルリチン酸ジカリウム」配合。抗炎症効果で頭皮の炎症を抑えます。
保湿成分「ヒアルロン酸Na液／サクシニルアテロコラーゲン液／アスタキサンチン」配合。頭皮にうるおいを与えます。
※化粧品
保湿成分「グリチルリチン酸２Ｋ」配合。
※ノンシリコーン処方

肌質に合わせてチョイス

	サロンメニュー	ホームケア
普通肌 脂性肌 ■ 皮脂が多く、頭皮がベタついている方 ■ ベタつきやすい頭皮をスッキリ保ちます	フォリッジ リペアメント オイリースキン用 1500g 医薬部外品	フォリッジ リペアメント オイリースキン用 250g／500g 医薬部外品
	クレンジングシャンプーとあわせてのご使用をおすすめします。 フォリッジ スキャルプリペアメント 1500g	クレンジングシャンプーとあわせてのご使用をおすすめします。 フォリッジ スキャルプリペアメント 250g／500g
混合肌 乾燥肌 ■ 水分が少なく、頭皮が乾燥している方 ■ 乾燥しやすい頭皮にうるおいを与えます	フォリッジ リペアメント ドライスキン用 1500g 医薬部外品	フォリッジ リペアメント ドライスキン用 250g／500g 医薬部外品

「リペアメント／ REPAIRMENT」は中野製薬株式会社の登録商標です。

FOLIAGE SCALP ESSENCE

フォリッジ スキャルプエッセンス

エイジングサインの改善を目指すために開発された育毛剤フォリッジ スキャルプエッセンス

サロンメニューで体験していただくこと

清涼感を感じつつ…

■ 頭皮に対して

・β-グリチルレチン酸（抗炎症効果）：頭皮の炎症を抑え、フケ・かゆみの発生を抑制します。
・サリチル酸（抗菌効果）：微生物の繁殖を抑え、頭皮臭の発生を抑制します。

■ 皮脂腺に対して

・塩酸ピリドキシン（抗脂漏効果）：脱毛や頭皮臭の原因となる、過剰な皮脂分泌を抑制します。

■ 毛乳頭に対して

・タマサキツヅラフジアルカロイド（細胞賦活効果）：細胞に活力を与え、毛成長を活性化させます。

香りを感じつつ…

■ 頭皮臭を感じない

・エッセンスの香りが楽しめます。

ホームケアでおすすめすること

■ エイジングサインの改善を目指します

・毎日のケアが、「細毛や抜け毛が増える。髪がやせて、薄く見える。頭皮が臭う―。」という加齢とともに増える様々な髪の悩み＝エイジングサインの改善を目指します。

香りで選べる2タイプ

	サロンメニュー	ホームケア
ローズの気品があふれる、温かみを感じるフローラルブーケの香り	フォリッジ スキャルプエッセンス EX-RD（育毛剤） 500ml 医薬部外品	フォリッジ スキャルプエッセンス EX-RD（育毛剤） 200ml 医薬部外品
グレープフルーツの爽やかさを感じる、透明感のあるマリンフローラルの香り	フォリッジ スキャルプエッセンス EX-BL（育毛剤） 500ml 医薬部外品	フォリッジ スキャルプエッセンス EX-BL（育毛剤） 200ml 医薬部外品

男性に

男性特有の脱毛原因を生み出すホルモンにアプローチ。爽快感のあるオレンジの香り。	フォリッジ スキャルプエッセンス EX-GM（育毛剤） 480ml 医薬部外品	フォリッジ スキャルプエッセンス EX-GM（育毛剤） 200ml 医薬部外品

マッサージのポイント

Massage

フォリッジ 温冷浴エステでは

1 バブルクレイ塗布後　2 リバイタライザー塗布後　3 スキャルプエッセンス EX 塗布後

の**3回マッサージ**があります。
マッサージにつきましては、サロンで実施されている技術で対応いただければ結構です。

マッサージの目的

1 バブルクレイ塗布後
頭皮の毛穴に詰まった皮脂を除去するために、バブルクレイを毛髪1本1本の毛穴にしっかり塗布することをイメージしながらマッサージします。

2 リバイタライザー塗布後
頭全体にリバイタライザーを行き渡らせ、硬い頭皮をもみほぐすことで柔らかくすることをイメージしながらマッサージします。

3 スキャルプエッセンス EX 塗布後
毛根に浸透するように毛髪1本1本の毛穴にしっかり行き渡らせることと、頭皮の血行が良くなることをイメージしながらマッサージします。

アドバイス

マッサージの時間は、お客様とコミュニケーションが取れる最大の時間です。
しかし、お客様はせっかくリラックスしているのに、あれこれ話しかけると不快に感じられるかもしれません。そこで工程を説明しつつアドバイスを心がけてはいかがでしょうか。

1 バブルクレイ塗布後

工程説明
少しひやっとすると思いますが、これが血管を収縮させる温冷の「冷」のプロセスになります。一度収縮した血管は、その後自然に拡張しますので、冷やすことで血管の収縮運動を活発にさせる効果があります。

ホームケアにつながるアドバイス
お顔の皮脂と同じように、頭皮の皮脂もきれいに取りたいですね。でも、毛穴に詰まった皮脂はなかなか取れないので専用のケアが必要です。

2 リバイタライザー塗布後

工程説明
次は温冷の「温」のプロセスです。温めることで血管が拡張します。さらにリバイタライザーでうるおいを与えるとともに、マッサージにより頭皮を柔らかくします。頭皮のエイジングケアには頭皮を柔らかくすることが大切です。

ホームケアにつながるアドバイス
頭皮に大切なうるおいですが、これは水分を補給すれば良いのではありません。保湿成分を補給するアイテムでケアし、水分をしっかり保持することが大切です。

3 スキャルプエッセンス EX 塗布後

工程説明
再び温冷の「冷」のプロセスです。血管を収縮、拡張、収縮させることで、血行を良くしようというのがこのメニューです。毛穴の皮脂をきれいに取りましたので、スキャルプエッセンス EXの有効成分がしっかり浸透します。毛母細胞を活性化することで、髪を太く、強く、健やかに育てることができます。

ホームケアにつながるアドバイス
今回使用したのはスキャルプエッセンス EX-BLです。これはマリンフローラルの香りです。とてもリフレッシュできるでしょう。1日に一度はほっとする瞬間が欲しいですね。この香りは長続きしますので頭皮の臭いが気になりませんよ。

肌タイプのカウンセリング　Counseling

フォリッジメニューで大切なことはお客様の「肌タイプ」を知ることです。
そのためにカウンセリングシートを利用しましょう。
内容は顔の肌のことを聞いていますが、顔と頭皮はつながっていますので
「肌タイプ」を診断することができます。

あなたにぴったりのメニューがわかります

「肌タイプ」YES/NO チャート

？ どうしてサロンで肌タイプの診断をするのでしょう

髪質やダメージ度合を診断してヘアケアを選ぶのは当たり前。
しかし、フォリッジは頭皮に着目した頭皮ケアアイテムです。
だから肌タイプに合わせたアイテムをセレクトするのです。
エイジングサインの改善を目指すことをお客様にアピールしましょう。

肌タイプとおすすめのアイテム　Item

お客様の「肌タイプ」がわかれば、メニューで使用するアイテム、
ホームケアでおすすめするアイテムは下記のようになります。

女性のお客様

普通肌 脂性肌

サロンメニュー　ホームケア

フォリッジ シャンプー オイリースキン用 医薬部外品

フォリッジ リペアメント オイリースキン用 医薬部外品

お客様の香りのお好みでお選びいただけます。

フォリッジ スキャルプエッセンス EX-RD
フォリッジ スキャルプエッセンス EX-BL　医薬部外品

※超脂性肌の方には、サロンメニュー&ホームケアともに
フォリッジ クレンジングシャンプー／フォリッジ スキャルプ
リペアメント／フォリッジ スキャルプエッセンス EX-GMの
ご使用をおすすめします。

混合肌 乾燥肌

サロンメニュー　ホームケア

フォリッジ シャンプー ドライスキン用 医薬部外品

フォリッジ リペアメント ドライスキン用 医薬部外品

お客様の香りのお好みでお選びいただけます。

フォリッジ スキャルプエッセンス EX-RD
フォリッジ スキャルプエッセンス EX-BL　医薬部外品

男性のお客様

普通肌 脂性肌

サロンメニュー　ホームケア

フォリッジ クレンジング シャンプー or
フォリッジ シャンプー オイリースキン用 医薬部外品

フォリッジ スキャルプリペアメント or
フォリッジ リペアメント オイリースキン用 医薬部外品

フォリッジ スキャルプエッセンス EX-GM　医薬部外品

混合肌 乾燥肌

サロンメニュー　ホームケア

フォリッジ シャンプー ドライスキン用 医薬部外品

フォリッジ リペアメント ドライスキン用 医薬部外品

フォリッジ スキャルプエッセンス EX-GM　医薬部外品

「リペアメント／ REPAIRMENT」は中野製薬株式会社の登録商標です。

NAKANO

中野製薬株式会社
0120-075570
http://www.nakano-seiyaku.co.jp

NAKANO 公式 Facebook ページでは、様々な情報を発信しています。
下記 Facebook ページで「いいね！」をクリックしてください。
http://www.facebook.com/nakanoseiyaku

Facebook