link

just link to you

Products Guide

総合パンフレット

となりのサロンとの違いは何ですか？

What's the difference?

OUR DIFFERENCE

リンクとは

トリートメントは「技術」

製品の戦闘力 ＋ 人の戦闘力

リンクはただのヘアケア剤メーカーではありません

いくら良質なトリートメント剤でも

ただ塗るだけのダメージケアならプロが行う必要はないと考えています

リンクのトリートメントは、**お客様の髪の状態を正しく見極め**

なりたいスタイルに合わせて髪質をデザインする

オーダーメイドの「技術」です

唯一無二のお客様満足のために

あなたにしかできないことを

リンクにしかできないことで

01

トリートメントを
カットやカラーと同格に

サロンメニューの主役はカットやカラーで

トリートメントはあくまでも脇役？

答えは”NO”です

トリートメントを技術と捉えるリンクなら

そのポテンシャルを最大限に引き出し、

サロンの強力な武器に変えることができます

ひとりひとりにベストな **オーダーメイド**

ダメージ補修 ＋ **コンプレックス解消**

髪の悩みを見える化する **カウンセリング**

02

トリートメントで
髪質をデザインする

カットもカラーも仕上がりを左右するのは

髪そのもののクオリティです

クセやうねり、質感、ハリ、ツヤ、手触り…

トリートメントで**髪質そのものをデザインし**

自在にあやつることが、

すべてのスタイルのために**必要なプロセス**です

使い手の **技術を活かす応用力**

高浸透・反応型トリートメント

アイテムは最小に **メニューは最大に**

03

トリートメントの
サロン個別の伴走プログラム

リンクは**サロン個別の価値づくり**を

最も大切にしています

となりのサロンとの違いを明確に

そのための課題や方向性を確認しながら

一緒に考え、寄り添い、ともに走ります

あなたのサロンの成功が私たちの成功なのです

サロンビジネスを **カスタマイズ**

目標に伴走する **PDCAミーティング**

リンク マイスターカリキュラム

PRODUCTS

製品特長

最新テクノロジーを搭載した
パーソナルヘアケアシステム

根元ふんわり、毛先しっとり

軽くても、まとまる

重くても、動かせる

反応型トリートメント

01

仕上がりの違いを実感できる

ぶっちぎりの修復力と持続力

〈 高浸透 〉

リンク PPTナノテクノロジー

プラチナPPT ｜ ケラチンアミノ酸

最新世代の高浸透ベースクリーム
超極小ナノサイズのベースクリームがこれまで到達
しなかった毛髪深部ミクロフィブリルまで浸透
すべてのトリートメント効果を底上げします

〈 反 応 〉

リンク リアクションテクノロジー

イオン反応 ｜ 酸反応 ｜ 熱反応

小さく入って大きくなる、反応型フォーミュラ
すべての工程で互いに反応し、
高分子化・結合することでダメージ部を補修
抜けにくい補修成分は持続力を約束します

効果のエビデンス

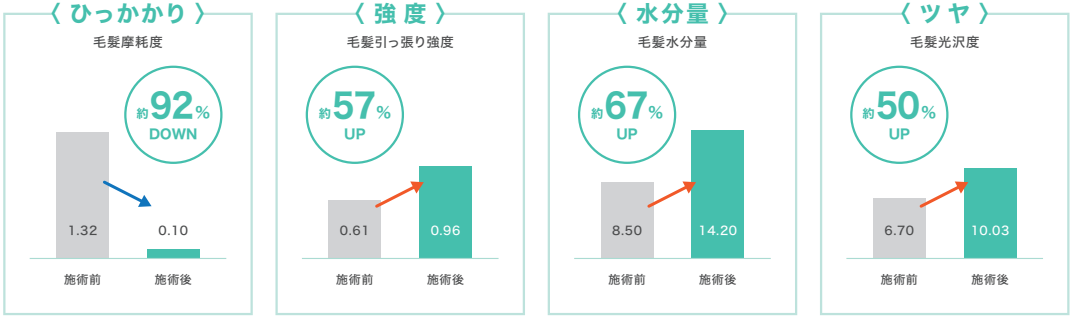

※ダメージ毛とリンクトリートメント施術後の比較測定検査：株式会社SOUKEN（総合健康開発研究所）

悩みの解消力

2+

もちもち ブースト

毛先までしっとりまとまる
“もちっ“とやわらかな
仕上がりに

Before　　After

3+

弾力 ブースト

芯があるような
“ぷるんっ”と弾力のある
仕上がりに

02

軟毛、硬毛、クセ毛、エイジング毛

根本的な悩みの解消力

〈 何を入れるか？ 〉

混ぜるリキッドを変えて

髪質を変える

髪の構成成分であるケラチンタンパク質・水分・脂質、
それぞれの補修成分を高濃度に配合したリキッド
足りない毛髪成分を集中的にブーストし髪質を改善

高濃度リキッド ＋シリーズ

- 0+ 硬毛軟化 やわらかい髪質に
- 1+ うるおいのある髪質に
- 2+ もちもちとした髪質に
- 3+ 弾力のある髪質に
- 4+ ダメージによるうねりやエイジング毛・クセ毛が気にならない髪質に
- 2C+4+ うねりを引き締め艶やかでなめらかな髪質に

〈 どこに入れるか？ 〉

塗る順番を変えて

仕上がりを変える

塗布する順番を変え、
毛髪内部で反応させる場所を変えることで
重い仕上がりも、軽い仕上がりも自在にコントロール

高浸透反応型ベースクリーム

軽い仕上がり　1 » 2 » 3 » 4

重い仕上がり　1 » 3 » 2 » 4

03

アイテムは最小に、メニューは最大に

メニュー展開力

〈 髪質改善 〉

お客様の悩みに
施術時間・価格帯別に対応

トリートメントメニュー

〈リンクプレミアム〉
回転式トリートメント
- 3回転
- 2回転
- 1回転

〈酸熱トリートメント〉
- うねり緩和特化 グリオキシル酸
- なめらか・ツヤ特化 レプリン酸+トステア

〈ステップ式トリートメント〉
- フルオーダーメイド
- ⋮
- オーダーメイド 6ステップ
- ⋮
- 3ステップ
- 2ステップ

« とぅるツヤ・持続ブースト レプリン酸+トステア

〈 ケミカル施術 〉

施術の前・中間処理剤として
ケミカルメニューの品質を高め、
ダメージも軽減

処理剤メニュー

髪質改善 カラー

カラー	ブリーチ	パーマ	縮毛矯正
前処理			
中間処理			

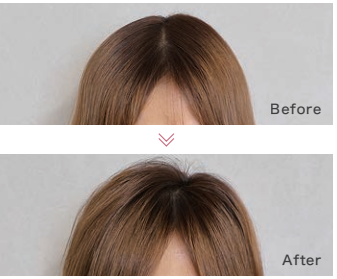

2C+4+

とぅるツヤ・持続ブースト

うねりを引き締め
“とぅるっ”となめらかで
艶やかな仕上がりに

Before　After

4+

うねり緩和

うねりを抑え
“パンっ”とハリとツヤのある
しなやかな仕上がりに

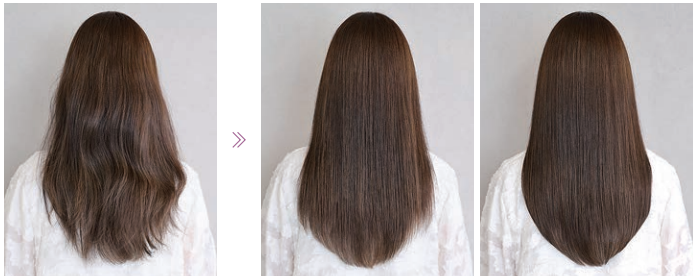

Before　After（アイロン前）　After（アイロン後）

IN SALON CARE

インサロンケア製品ラインナップ

髪の損傷とは？

ケラチンタンパク質　水分　脂質 の不足

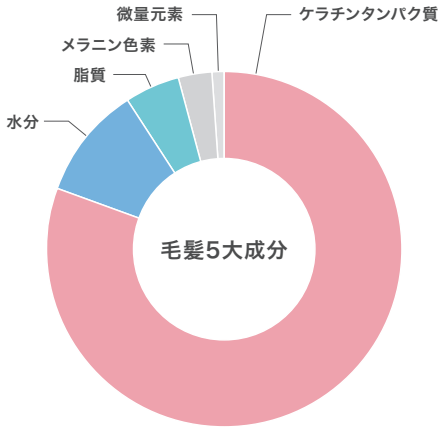

髪を理想の状態に近づけるとは

3つの成分を適切に整えること

リンクトリートメントはこの考えに基づき、
水分・脂質を整える**CMCやわらかシリーズ**と
ケラチンタンパク質を整える**PPT弾力シリーズ**で
構成されています

CMCやわらかシリーズ

0+

link
やわらかリキッド
0+
(500ml)

チェンジ
リンスして
軟化ブースト

硬毛軟化ケア

やわらか

・メルトウレア
・非結晶型セラミド
・アルギニン

1

link
ベース
CMCクリーム 1
(1,000g)

1+

link
CMC
うるおいリキッド 1+
(500ml)

ミックスして
うるおい
ブースト

水分ケア

うるおい

中補修

・PPT活性剤
・尿素
・フェザーケラチン
・ケラチンアミノ酸
・フラーレン

・プロデュウ®
(高濃度アミノ酸保湿剤)

使用順例

軽い仕上がり　1（中）» 2（外）» 3（中）» 4（外）

重い仕上がり　1（中）» 3（中）» 2（外）» 4（外）

PPT弾力シリーズ

2

link
リアクション
CMCクリーム 2
（1,000g）

2+

link
CMC
もちもちリキッド 2+
（500ml）

ミックスして
もちもち
ブースト

脂質ケア

もちもち

中外補修

・オイルPPT
・エルカラクトン
・ジカルボン酸
・フラーレン

・超濃密リペアオイル
・低温型セラミド®
（非結晶型セラミド）

3

link
ペネトレーション
PPTクリーム 3
（1,000g）

3+

link
PPT
弾力リキッド 3+
（500ml）

ミックスして
弾力
ブースト

ケラチンケア

弾力

中補修

・ナノサイズのプラチナPPT
・ケラチンアミノ酸
・フェザーケラチン
・フラーレン

・プロモイス® KR-30
（高濃度高分子ケラチン）

4

link
リアクション
PPTクリーム 4
（1,000g）

4+

link
アシッド
まっすぐリキッド 4+
（500g）

2C+/4+

link
とぅるツヤリキッド
2C+／4+
（500g）

ミックスして
うねり
緩和

ミックスして
うねり
緩和

ミックスして
とぅるツヤ・持続
ブースト

カラーと
併用して
髪質改善

ケラチンケア

弾力

酸熱ケア

うねり緩和

とぅるツヤ・持続

中外補修

・ヒートアクティブPPT
（ケラチン、コラーゲン、シルク）
・エルカラクトン
・ジカルボン酸　・ヘマチン
・ブドウ種子油　・フラーレン

・グリオキシル酸
・ヒートPPT
・エルカラクトン

・レブリン酸
・トステア®
・アルギニン

※配合成分の詳細は裏表紙をご参照ください

AFTER CARE

お持ち帰り用製品ラインナップ

サロンの評価に直結する

仕上がりをキープ

2タイプのメンテナンスアイテム

〈インサロンケアをしたお客様向け〉

サロンケア効果のキープ

週1×4回の集中トリートメント

CMC やわらかシリーズ	PPT 弾力シリーズ

うるおい・やわらかさ の持続

［内容］

link
リモートケア

10g（4パック入り）

- オイルPPT
- エルカラクトン
- ジカルボン酸
- フラーレン

しなやかさ・弾力 の持続

酸熱トリートメントの持続

［内容］

link
アシッドPPT
リモートケア

10g（4パック入り）

- ヒートアクティブPPT
- エルカラクトン
- ジカルボン酸
- ヘマチン
- ブドウ種子油
- フラーレン

〈ケミカル施術直後のお客様向け〉

ケミカル施術の品質アップ

直後4日間のシャンプー＆トリートメント

CMC やわらかシリーズ	PPT 弾力シリーズ

しっとり・やわらか

ケミカル完全定着

［内容］

link
4デイズ集中ケア

10ml・10g（4セット入り）

- エルデュウ®
- ソフトコンプレックス
- スムースコンプレックス
- プロテシル®

ふんわり・ハリコシ

ケミカル完全定着

［内容］

link
PPT
4デイズ集中ケア

10ml・10g（4セット入り）

- フェザーケラチン
- ヒートアクティブケラチン
- プロティキュート
- うねり防止ケラチン

※配合成分の詳細は裏表紙をご参照ください

HOME CARE

サロンケアだけで終わらない
反応型ホームケアラインナップ

HOME CARE

ホームケア製品ラインナップ

毎日のホームケアで

サロンケア効果をキープするだけでなく、

髪そのものを改善していくことが

リンクの根本的な考え方です

CMCやわらかシリーズ

硬い、広がる、パサつく髪に

しっとり、やわらかな仕上がり

反応型シャンプー・トリートメント
使い続けるごとにやわらかく潤う髪質の変化を実感
硬い・広がる・パサつく、そんな髪の方におすすめです

link シャンプー

200ml ／ 3,190円(税込)
500ml ／ 6,710円(税込)
1,000ml ／ 11,220円(税込) ※詰替用

・コーラルパウダー
・エルデュウ
・エルカラクトン
・フラーレン
・フェザーケラチン
・ヘマチン

link トリートメント

180g ／ 3,190円(税込)
500g ／ 6,930円(税込)
1,000g ／ 11,660円(税込) ※詰替用

・エルデュウ®
・ソフトコンプレックス
・スムースコンプレックス
・プロテシル®
・エルカラクトン
・フラーレン
・ジカルボン酸
・ヘマチン

幅広い髪質に

熱を味方に やわらかくツヤ輝く

熱に反応する成分が髪のケラチン構造を補強する
洗い流さないオイルトリートメント
使い続けることでツヤと手触りがさらにアップ

link ヒートリアクションオイル
(洗い流さないトリートメント)

90ml ／ 3,740円(税込)

・エルカラクトン
・オイルPPT(油溶性PPT)
・加水分解ウールキューティクルタンパク

PPT弾力シリーズ

湿気でボワる、うねる、はねる髪に

時間が経っても
湿気に負けない髪に

うっとうしい湿気から髪をバリアする
洗い流さないオイルトリートメント
ボワらず、うねらずスタイリングキープ

link 湿気バリアオイル
（洗い流さないトリートメント）

90ml ／ 3,740円（税込）

・エルカラクトン
・オイルPPT（油溶性PPT）
・撥水性植物オイル

コシがなく、ボリュームが出にくい髪に

ふんわり、ハリコシのある
仕上がり

反応型シャンプー・トリートメント
使い続けるごとに髪の芯が強化されるような髪質の変化を実感
コシがない、頭頂部がペタンとなる、ボリュームが出にくい髪質の方に

link ケラチンシャンプー

200ml ／ 2,860円（税込）
500ml ／ 6,710円（税込）
1,000ml ／ 11,220円（税込）※詰替用

・ヒト幹細胞
・フェザーケラチン
・ヒートアクティブケラチン
・プロティキュート
・うねり防止ケラチン
・ヘマチン
・エルカラクトン
・フラーレン
・リンゴ酸ジイソステアリル

link ケラチントリートメント

200g ／ 2,860円（税込）
500g ／ 6,930円（税込）
1,000g ／ 11,660円（税込）※詰替用

・フェザーケラチン
・ヒートアクティブケラチン
・プロティキュート
・うねり防止ケラチン
・ヘマチン
・ジカルボン酸
・エルカラクトン
・レブリン酸
・フラーレン

詰替用1,000ml・1,000gサイズ

※配合成分の詳細は裏表紙をご参照ください

TECHNICAL DATA

基本の型

〈 髪質改善 オーダーメイド 6ステップ 〉

ステップ式トリートメント

	もちもち 2+ 脂質主体の工程		うるおい 1+ 水分主体の工程		弾力 3+ ケラチン主体の工程	
	もちしと	もちやか	しっとり	しとやか	しと弾	うる弾
シャンプー	link シャンプー				link ケラチンシャンプー	
ステップ 1	チェンジリンス 0+	チェンジリンス 0+	チェンジリンス 0+	チェンジリンス 0+	チェンジリンス 0+	チェンジリンス 0+
ステップ 2	1	1	1 2：1 ミックスしてブースト 1+	1 2：1 ミックスしてブースト 1+	1	1
ステップ 3	3	2 2：1 ミックスしてブースト 2+	毛先追い足し 1+	毛先追い足し 1+	毛先追い足し 1+	毛先追い足し 1+
ステップ 4	2 2：1 ミックスしてブースト 2+	毛先追い足し 2+	3	2	3 2：1 ミックスしてブースト 3+	2
ステップ 5	毛先追い足し 2+	3	2	3	2	3 2：1 ミックスしてブースト 3+
ステップ 6	4	4	4	4	4	4
シャンプースムージー	link シャンプー				link ケラチンシャンプー	
仕上げ	ヒートリアクションオイル or 湿気バリアオイル					
	ブロー					
お持ち帰りケア	リモートケア				アシッドPPTリモートケア	

施術のポイント

1.	水分量	最後の一滴が落ちたくらいの水分量がベスト 乾いてきたら水スプレーで水分量をキープ
2.	塗布量	毛先にしっかり塗布量を確保 適切量を塗り重ねる（最初にたくさん、だんだん少ないNG）
3.	毛先追い足し	ダメージの蓄積された毛先は特別扱い
4.	タッピング・超音波促進器	偶数アイテム塗布後推奨
5.	流洗	ヌルヌルした感じがなくなり、少しキュッとするまでしっかり流す

使用量（目安）

専用ポンプはワンプッシュで3g（3ml）

0+チェンジリンス	
シャンプーボウル500mlに対して	6ml（2プッシュ）

	基本	ミックス（2:1）	毛先追い足し
ショート	6g	6g：3ml	3ml
ミディアム	8g	8g：4ml	4ml
ロング	10g	10g：5ml	5ml

〈 3ステップ トリートメント 〉

	もちもち 2+ 脂質主体の工程 もちもちケア	うるおい 1+ 水分主体の工程 うるおいケア	弾力 3+ ケラチン主体の工程 弾力ケア
シャンプー	link シャンプー	link シャンプー	link ケラチンシャンプー
ステップ 1	1	1 2：1 ミックスして ブースト 1+	3 2：1 ミックスして ブースト 3+
ステップ 2	2 2：1 ミックスして ブースト 2+	2	2
ステップ 3	4	4	4
シャンプースムージー	link シャンプー	link シャンプー	link ケラチンシャンプー
仕上げ	ヒートリアクションオイル or 湿気バリアオイル	ヒートリアクションオイル or 湿気バリアオイル	ヒートリアクションオイル or 湿気バリアオイル
	ブロー	ブロー	ブロー
お持ち帰りケア	リモートケア	リモートケア	アシッドPPTリモートケア

〈 2ステップ トリートメント 〉

	もちもち 2+ 脂質主体の工程 もちもちケア	うるおい 1+ 水分主体の工程 うるおいケア	弾力 3+ ケラチン主体の工程 弾力ケア
シャンプー	link シャンプー	link シャンプー	link ケラチンシャンプー
ステップ 1	1	1 2：1 ミックスして ブースト 1+	3 2：1 ミックスして ブースト 3+
ステップ 2	2 2：1 ミックスして ブースト 2+	2	4
シャンプースムージー	link シャンプー	link シャンプー	link ケラチンシャンプー
仕上げ	ヒートリアクションオイル or 湿気バリアオイル	ヒートリアクションオイル or 湿気バリアオイル	ヒートリアクションオイル or 湿気バリアオイル
	ブロー	ブロー	ブロー
お持ち帰りケア	リモートケア	リモートケア	アシッドPPTリモートケア

0+ やわらかリキッド0+ 使用方法

〈 チェンジリンスの場合 〉

1. シャンプー後、シャンプーボウルにお湯を500ml程度ためる
2. やわらかリキッド0+を原液のまま6ml（2プッシュ）入れる
3. 手で数回混ぜ髪全体になじませる
4. 4〜5回、髪にムラなくまわしかけ浸透させる
5. そのまま流さずにトリートメントの工程へ

〈 スプレイヤー塗布の場合 〉

1. 希釈液は水4：リキッド1（5倍希釈）
2. 全頭にしっかり塗布
   30〜40プッシュ程度（ミディアム20ml）
3. コーミングしてムラを補正
4. そのまま流さず施術工程へ

シャンプースムージー

〈 目 的 〉

頭皮についてしまったトリートメントの除去
髪表面に残った余分なトリートメントの除去

頭皮に残ってしまったトリートメント成分は
過度な重さや頭皮トラブルの原因になることがあります
また、トリートメント施術後にベタついて
ドライヤーでも乾きにくいといったトラブルを
未然に防ぐテクニックです

〈 施術方法 〉

1. トリートメントを流す前に
2. シャンプーをワンプッシュ
   指先側の手に出す
3. 指先に伸ばす
4. 泡立てないように
   頭皮全体にシャンプー剤を
   優しくこすりつける
5. 流洗

TECHNICAL DATA

応用の型

〈 髪質改善 オーダーメイド 6ステップ とぅるツヤ・持続ブースト 〉

ステップ式トリートメント

	もちもち 2+ 脂質主体の工程		うるおい 1+ 水分主体の工程		弾力 3+ ケラチン主体の工程	
	もちしと	もちやか	しっとり	しとやか	しと弾	うる弾
シャンプー	link シャンプー				link ケラチンシャンプー	
ステップ 1	チェンジリンス 0+	チェンジリンス 0+	チェンジリンス 0+	チェンジリンス 0+	チェンジリンス 0+	チェンジリンス 0+
ステップ 2	1	1	1 2：1 ミックスしてブースト 1+	1 2：1 ミックスしてブースト 1+	1	1
ステップ 3	3	2 2：1 ミックスしてブースト 2+	毛先追い足し 1+	毛先追い足し 1+	毛先追い足し 1+	毛先追い足し 1+
ステップ 4	2 2：1 ミックスしてブースト 2+	毛先追い足し 2+	3	2	3 2：1 ミックスしてブースト 3+	2
ステップ 5	毛先追い足し 2+	3	2	3	2	3 2：1 ミックスしてブースト 3+
ステップ 6	4 2：1 ミックスして架橋 2C+/4+	4 2：1 ミックスして架橋 2C+/4+	4 2：1 ミックスして架橋 2C+/4+	4 2：1 ミックスして架橋 2C+/4+	4 2：1 ミックスして架橋 2C+/4+	4 2：1 ミックスして架橋 2C+/4+
	10分放置					
シャンプースムージー	link シャンプー				link ケラチンシャンプー	
仕上げ	ヒートリアクションオイル or 湿気バリアオイル					
	ブロー or アイロン（4㎝・120℃）					
お持ち帰りケア	リモートケア				アシッドPPTリモートケア	

とぅるツヤリキッド2C+／4+にはどんな効果があるの？

レブリン酸とトステア® W架橋成分でとぅるツヤ・持続ブースト！

レブリン酸（うるおい架橋）

弱酸性の酸熱ケア成分。毛髪のうねりを補正して
ツヤのある扱いやすい形状に整え、持続させます
疑似的に結合水を形成。なめらかな質感に導きます

トステア®（ハリコシ架橋）

低温架橋成分。うねり緩和成分
毛髪の揺らぎを補正しながら髪を補修。ツヤを与え、持続させます
髪にハリや弾力、強度を与える効果もあります

使用量（目安）

専用ポンプはワンプッシュで3g（3ml）

0+チェンジリンス	
シャンプーボウル500mlに対して	6ml（2プッシュ）

	基本	ミックス（2:1）	毛先追い足し
ショート	6g	6g：3ml	3ml
ミディアム	8g	8g：4ml	4ml
ロング	10g	10g：5ml	5ml

TECHNICAL DATA

応用の型

回転式トリートメント

〈 リンクプレミアム 〉

最高レベルの補修力と持続力

2+ 脂質主体の工程　1+ 水分主体の工程　3+ ケラチン主体の工程

もちもち プレミアム	うるおい プレミアム	弾力 プレミアム
link シャンプー		link ケラチンシャンプー

	ショート	ミディアム	ロング
0+ チェンジリンス			
1+ （共通工程／2倍希釈／アプリケーター塗布）	10ml	15ml	20ml
3+ （共通工程／2倍希釈／アプリケーター塗布）	10ml	15ml	20ml
1	10g	12g	14g
2 ： 1 ミックスして ブースト 2+	6g	8g	10g
4	10g	12g	14g

1	1 2 ： 1 ミックスして ブースト 1+	3 2 ： 1 ミックスして ブースト 3+
2	2	2
4	4	4

繰り返し施術

回転を繰り返す場合はタッピング ／ 最後の場合は放置（5〜10分）

流洗

link シャンプー　link ケラチンシャンプー

流洗

link トリートメント　link ケラチントリートメント

流洗

ヒートリアクションオイル or 湿気バリアオイル

ブロー

仕上げ

リモートケア　アシッドPPTリモートケア

お持ち帰りケア

最大16ステップのプレミアムメニュー

髪の状態などに合わせて3つのコースから選択
繰り返し施術により深部まで隙間なく浸透・反応

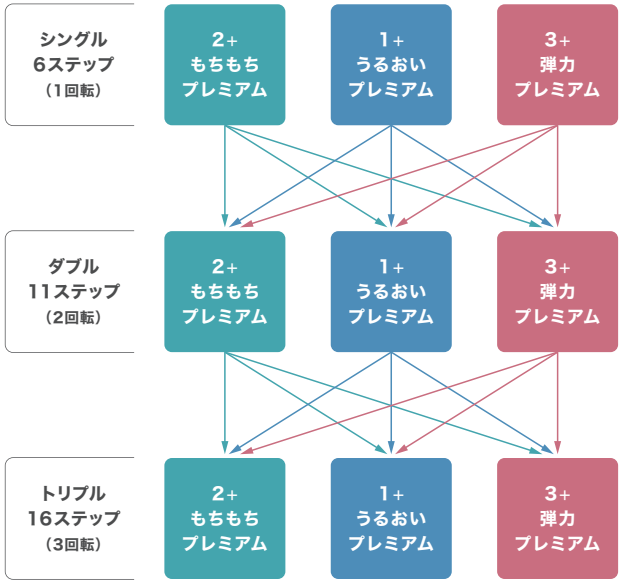

レシピの基本的な考え方

3タイプをクロスして施術することで
それぞれが補い合い最高レベルの仕上がりに
基本の考え方をベースにオリジナルの組み合わせも可能

〈1回転の場合〉 ・**カウンセリングシートの結果**をもとに選定

〈2回転の場合〉 ・カウンセリングシートの**結果を2回転目に**設定
・**1回転目に2番目に多かった悩み**を設定

〈3回転の場合〉 ・カウンセリングシートの**結果を3回転目に**設定
・**1回転目は弾力プレミアムで土台**づくり
・**2回転目は2番目の悩み**を選定

TECHNICAL DATA

基本の型

〈 酸熱トリートメント 〉

うねり緩和特化

4+ グリオキシル酸

link シャンプー or ケラチンシャンプー

イヤーキャップ・手袋装着

				ショート	ミディアム	ロング
質感コントロール	チェンジリンス		0+			
質感コントロール	1	（必要に応じて） 2：1 ミックスしてブースト	1+	3g：1.5ml	4g：2ml	5g：2.5ml
質感コントロール	2	（必要に応じて） 2：1 ミックスしてブースト	2+	3g：1.5ml	4g：2ml	5g：2.5ml
パワーコントロール	3	2：1 ミックスしてブースト	3+	13g：7ml	20g：10ml	27g：13ml
パワーコントロール	4	2：1 ミックスしてパワーコントロール	4+	13g：7ml	20g：10ml	27g：13ml

加温放置 15分 ＋ クーリング 5分 ／ 自然放置 25分

流洗

（ 同日ヘアカラーをする場合 ）

4	3g	4g	5g

熱コントロール

流洗 & タオルドライ

ヒートリアクションオイル or 湿気バリアオイル

仕上げ

完全ドライ

アイロン（2㎝・180℃）

お持ち帰りケア

4デイズ集中ケア　PPT4デイズ集中ケア

アシッドPPTリモートケア

〈 施術のポイント 〉

01 質感コントロール（硬さ解消・やわらかさアップ）

◆ CMCやわらかシリーズ高濃度リキッドの活用

0+	1+	2+
やわらかリキッド	うるおいリキッド	もちもちリキッド
チェンジリンス	1 にミックス（2：1） うるおいアップ	2 にミックス（2：1） まとまりアップ
	毛先に追い足し もっとうるおい	毛先に追い足し もっとまとまり

02 パワーコントロール（うねり緩和力）

4 ： 4+ アシッドまっすぐリキッド（グリオキシル酸）の濃度を調整することで「うねり」の緩和力をコントロール

※捻転毛の場合、広がりは収まりますがうねりの緩和はできません

パワーアップ ← 基本 → パワーダウン

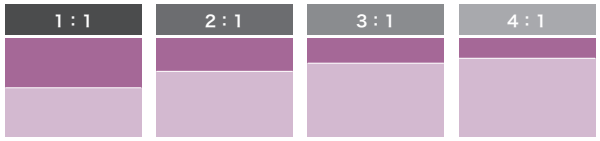

硬毛／うねり強　　軟毛／うねり弱

03 ヘアカラー同日施術の場合

タオルドライ（ドライ）

ヘアカラー塗布

放置

乳化・シャンプー・流洗

TECHNICAL DATA

基本の型

〈 酸熱トリートメント 〉

なめらか・ツヤ特化

2C+ 4+ レブリン酸＋トステア

（同日ヘアカラーをする場合）

link シャンプー or ケラチンシャンプー

イヤーキャップ・手袋装着

				ショート	ミディアム	ロング
質感コントロール		チェンジリンス	0+			
質感コントロール	1	（必要に応じて） 2：1 ミックスしてブースト	1+	3g：1.5ml	4g：2ml	5g：2.5ml
質感コントロール	2	（必要に応じて） 2：1 ミックスしてブースト	2+	3g：1.5ml	4g：2ml	5g：2.5ml
パワーコントロール	3	2：1 ミックスしてブースト	3+	13g：7ml	20g：10ml	27g：13ml
パワーコントロール	4	2：1 ミックスして架橋	2C+ 4+	13g：7ml	20g：10ml	27g：13ml

加温放置 15分 ＋ クーリング 5分 ／ 自然放置 25分

流洗

4	3g	4g	5g

流洗 & タオルドライ

ヒートリアクションオイル or 湿気バリアオイル

完全ドライ

アイロン（2㎝・180℃）

4デイズ集中ケア　PPT4デイズ集中ケア

アシッドPPTリモートケア

熱コントロール

仕上げ

お持ち帰りケア

〈 施術のポイント 〉

01 質感コントロール（硬さ解消・やわらかさアップ）

◆ CMCやわらかシリーズ高濃度リキッドの活用

0+	1+	2+
やわらかリキッド	うるおいリキッド	もちもちリキッド
チェンジリンス	1 にミックス（2：1） うるおいアップ	2 にミックス（2：1） まとまりアップ
	毛先に追い足し もっとうるおい	毛先に追い足し もっとまとまり

02 グリオキシル酸とレブリン酸の違い

03 ヘアカラー同日施術の場合

◆ ヘアカラー後の酸熱工程OK！

ただし、ブリーチオンカラーやペールトーンなど
繊細な色表現を求める場合には左ページと同じ工程をおすすめします

〈 処理剤メニュー 〉

ヘアカラー	ブリーチ	ブリーチオンカラー	パーマ	縮毛矯正
			link シャンプー or ケラチンシャンプー	link シャンプー or ケラチンシャンプー
		流洗	流洗	流洗
スプレイヤー塗布 0+	スプレイヤー塗布 0+	チェンジリンス 0+	チェンジリンス 0+	チェンジリンス 0+
1 2：1 ミックスしてブースト 1+	1 2：1 ミックスしてブースト 1+	1 2：1 ミックスしてブースト 1+	3 2：1 ミックスしてブースト 3+	3 2：1 ミックスしてブースト 3+
ヘアカラー塗布	3	ヘアカラー塗布	ワインディング	縮毛矯正1剤塗布
乳化 1+	ブリーチ塗布	乳化 1+	パーマ1剤塗布	中間水洗
流洗	流洗	流洗	中間水洗	チェンジリンス 0+
link シャンプー or ケラチンシャンプー	link シャンプー or ケラチンシャンプー	link シャンプー or ケラチンシャンプー	5倍希釈 アプリケーター塗布 3+	ドライ&アイロン
流洗	流洗	流洗	パーマ2剤塗布	縮毛矯正2剤塗布
			流洗	流洗
後処理				
2			4	4
流洗	オーダーメイド 6ステップ推奨	オーダーメイド 6ステップ推奨	流洗	流洗
ヒートリアクションオイル or 湿気バリアオイル			ヒートリアクションオイル or 湿気バリアオイル	ヒートリアクションオイル or 湿気バリアオイル
ブロー			ブロー or ドライ	ブロー

前処理・中間処理なぜ必要？

髪のベースコンディション（土台）を整える！

新生部と既染部（既処理部）のコンディションが大きく異なる髪に適切な前処理・中間処理でベースコンディションを均一に整えることは、ヘアカラーやパーマ、縮毛矯正の品質を高めます。リンクはトリートメント理論と処理剤理論を一気通貫。シンプルで効果の高い処理剤メニューを実現します

専用ポンプはワンプッシュで3g（3ml）

使用量（目安）

0+チェンジリンス	
シャンプーボウル 500mlに対して	6ml（2プッシュ）

	基本	ミックス（2:1）	毛先追い足し
ショート	6g	6g：3ml	3ml
ミディアム	8g	8g：4ml	4ml
ロング	10g	10g：5ml	5ml

TECHNICAL DATA

応用の型

〈 髪質改善カラー 〉

ヘアカラー

1　2：1 ミックスしてブースト　1+

3　（必要に応じて）2：1 ミックスしてブースト　3+

ヘアカラー剤総量に対して

20+/4+ 5%　0+ 5%

カラー通常放置

乳化＆流洗

link シャンプー or ケラチンシャンプー

流洗

2

4

流洗

仕上げ

ヒートリアクションオイル or 湿気バリアオイル

ブロー or アイロン（4cm・120℃）

お持ち帰りケア

4デイズ集中ケア　PPT4デイズ集中ケア

リモートケア　アシッドPPTリモートケア

エクササイズ

高濃度リキッドは何を混ぜますか？

ベースクリームを塗る順番は？

	レシピ（薬剤選定）	塗布部位
記入例	1 : 1+ （2 : 1）	
STEP 1		
STEP 2		
STEP 3		
STEP 4		
STEP 5		
STEP 6		
STEP 7		
STEP 8		

ダメージ度　無　小　中　大

高濃度リキッドは何を混ぜますか？

ベースクリームを塗る順番は？

	レシピ（薬剤選定）	塗布部位
STEP 1		
STEP 2		
STEP 3		
STEP 4		
STEP 5		
STEP 6		
STEP 7		
STEP 8		

ダメージ度　無　小　中　大

構成成分と特徴

アルギニン
毛髪に含まれる塩基性アミノ酸でpHを上げ薬剤の浸透力をアップし、保湿効果で潤いを与える。

うねり防止ケラチン
ダメージを補修し、特殊なケラチンの力で髪の水分量をコントロールすることで“うねり”を防ぐ。

エルカラクトン
CMCや18MEAとして毛髪に浸透。熱と反応しながらケラチンと結合することで毛髪が疎水化され、褪色や紫外線、静電気を防止。

エルデュウ®
ラメラ構造を持つ特殊な油性エモリエント剤で毛髪のCMCを補修しながらしっとりとした質感に。

オイルPPT（油溶性PPT）
CMCと18MEAを形成し毛髪の乾燥を防ぎつつなめらかな手触りを持続。(ケラチン/コラーゲン/シルク)

加水分解ウールキューティクルタンパク
一般的な加水分解タンパクとは異なるキューティクルからわずか0.002%しか採取できない希少な毛髪補修成分。キューティクルとの親和性が高く、髪を補修しながらしなやかさとツヤをアップ。

グリオキシル酸
ケラチンと熱反応しコルテックスに新しい架橋を形成することでダメージによる“うねり”やエイジング毛、クセ毛を緩和。

ケラチンアミノ酸
毛髪のミクロフィブリルまで浸透しダメージを補修。

コーラルパウダー
頭皮の角質除去を助け抗酸化作用を促進。

ジカルボン酸
毛髪内部で「フェザーケラチン」と反応して高分子化。毛髪の外部への流出を防止。

スムースコンプレックス
毛髪に吸着し柔軟効果を高めて指通りをスムーズに。

ソフトコンプレックス
毛髪への吸着力が高く、柔軟効果を与えるとともに静電気を防止。

超濃密リペアオイル
分解するほどの超濃密処方（特許出願中）で意図的に不安定な状態を作り出すことで毛髪の内外で安定しようとする反応を利用。従来では効果が出にくかった髪にも“もちもち”とした質感を。

低温型セラミド®（非結晶型セラミド）
特許技術により常温でも結晶化せず水溶性を保持。これにより毛髪の深部までCMCを補修。柔軟性と保湿力がアップし“もちもち”とした質感を実現。

トステア®
「アミノエチルチオコハク酸ジアンモニウム」というアミノ酸の一種。熱と反応することで架橋を形成し毛髪の揺らぎを補正しながらツヤをキープ。さらに潤い効果も高い。

ナノサイズのプラチナPPT
シスチンを加えたケラチン、コラーゲン、シルクが毛髪のミクロフィブリルまで浸透し毛髪内部からダメージを補修。

尿素
NMFの成分のひとつ。毛髪のケラチンを柔らかくし保水効果を与えることで柔軟性を高め薬剤の浸透を促進。

ヒートアクティブケラチン
熱と反応する特殊なケラチンが毛髪の損傷部を補修し、毛髪の強度がアップ。

ヒートアクティブPPT（ケラチン、コラーゲン、シルク）
熱反応によりケラチンに結合し毛髪の強度がアップ。

ヒートPPT
熱反応によってケラチンに結合しキューティクルを整える。

ヒト幹細胞
再生能力を補助することで育毛やアンチエイジングに効果を発揮。

PPT活性剤
CMCとして毛髪に補充され、イオン結合することで毛髪に定着。(ケラチン、コラーゲン、シルク)

フェザーケラチン
毛髪内部で「ジカルボン酸」と反応し、高分子化する特殊なケラチンによって毛髪の強度がアップ。外部への流出を防止。

フラーレン
カラーやブリーチ、紫外線などで発生した活性酸素を高い抗酸化力で除去。その抗酸化力はビタミンCの172倍。1996年にはこの成分の発見者がノーベル化学賞を受賞。

ブドウ種子油
ポリフェノールが豊富で収斂効果がありベタつきを防止。強力な抗酸化作用によりアンチエイジングとしても注目の成分。

プロティキュート
水溶化しない特殊なケラチンによってコルテックスに作用し、毛髪の強度をアップ。

プロテシル®
過剰に蓄積する被膜を抑制することで、手触りやツヤの劣化を防止。

プロデュウ®（高濃度アミノ酸保湿剤）
皮膚のNMFの研究から生まれた複合保潤剤。NMFに含まれるアミノ酸組成をモデル化した8種類のアミノ酸とPCA-Naで構成されており毛髪に潤いを与える。linkベースCMCクリーム1を活用することで毛髪内部へ浸透。

プロモイス® KR30（高濃度高分子ケラチン）
髪に弾力を与えながらも硬さが出ず、指通りを良くしながらツヤを出すのが特徴。linkペネトレーションPPTクリーム3を活用することで毛髪内部に浸透。

ヘマチン
血液中のヘモグロビンを分解して生成された成分。シスチン結合と結合することで毛髪の弾力がアップ。活性酸素やアルカリ成分も除去。

メルトウレア
炭化した毛髪を保水し柔軟に。さらに、カラーやブリーチの浸透を促進し、剥がれかけて凸凹になったキューティクルを整える効果も。

リンゴ酸ジイソステアリル
キューティクルの毛羽立ちを抑制しカラーの褪色を防止。これにより指通りが改善され髪にツヤが出る。

レブリン酸
熱と反応し毛髪のタンパク質と結合することで架橋を形成。髪の揺らぎを補正しながらツヤを与え持続させる。アルカリ成分の除去や水素結合への作用もある。

Official Site
https://www.link-professional.tokyo/

link_treatment

@642rmukh

株式会社 AIMH
〒140-0014 東京都品川区大井3丁目1-9