Mussy Premium

HAHONICO
ハホニコ
ムッシープレミアム

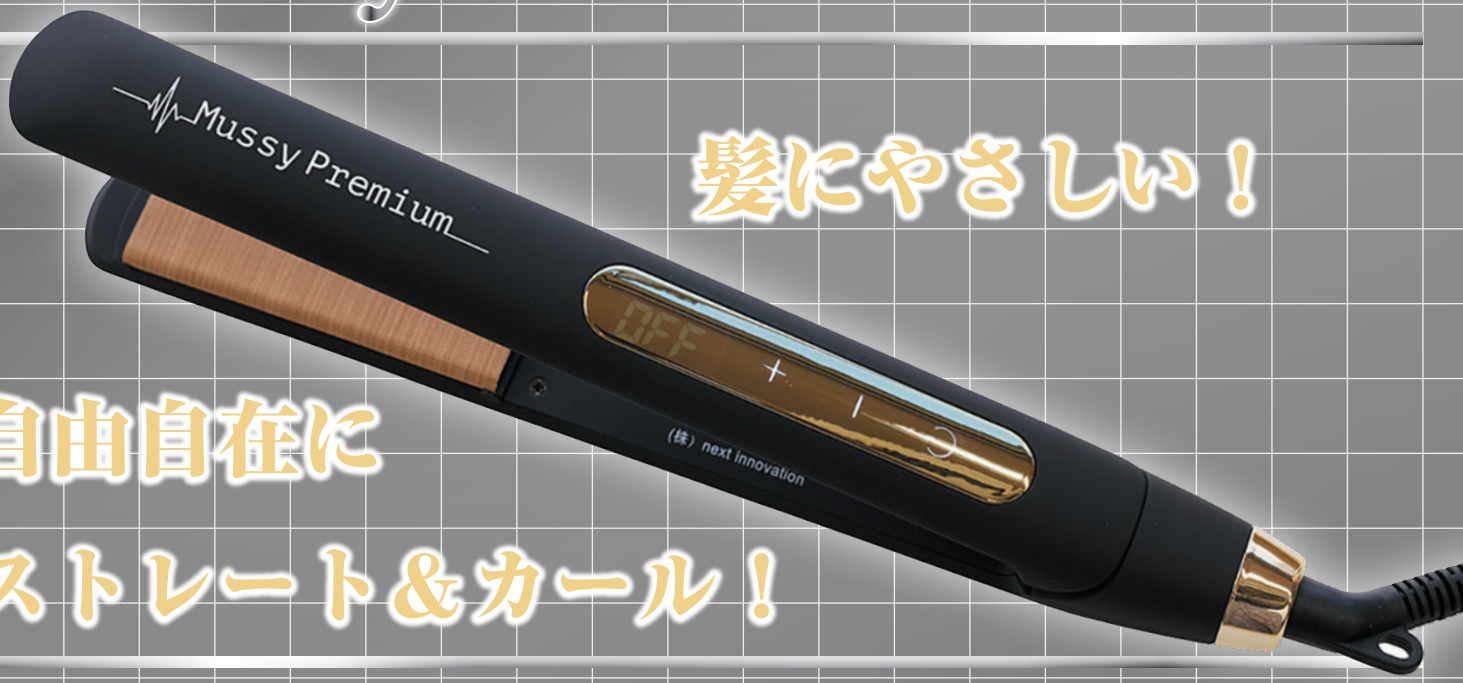

髪にやさしい！

自由自在に
ストレート＆カール！

髪にやさしい 3 つの特長

ガラス線維シート加工のプレートで水蒸気爆発を防ぐ！
水滴は直接付着しても水蒸気爆発が起こらない！
髪の滑りが良く、毛髪への摩擦が減り、ダメージ軽減！

最新式タッチパネルで操作！
50℃から 230℃まで 5℃単位で幅広い温度設定！
急速温度上昇システムでストレスフリー！

軽量ボディーで抜群の操作性！
曲線のアイロンボディでストレートもカールも
自由自在に！

Mussy Premium Coating cover

ハホニコ ムッシープレミアム コーティングカバー
水蒸気爆発を防ぐ！ 湿った髪に使用しても OK!!

シリコンゴム

濡れた髪、湿った髪にも
水蒸気爆発を防ぎ、髪とアイロンを守る！
・特殊ラバー部分は水洗いできるので
いつも清潔に使用できます。

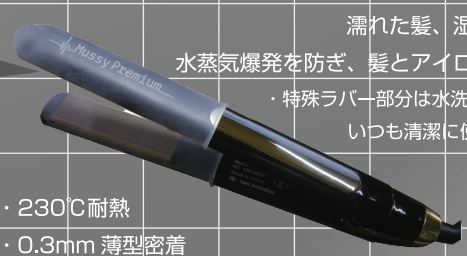

・230℃耐熱
・0.3mm 薄型密着
ストレート・カールアイロン併用タイプ

1 セット
付属！

使い方

1 コンセントに電源プラグを挿すと OFF の状態になります
電源ボタンを長押ししてスイッチオン！
前回、設定した温度でスタート！
● ご注意！ 操作しないと 3 秒でロックされます
※ 電源を ON にして 30 分使用しないと安全を考慮した
スリープモードとなり電源が OFF になります

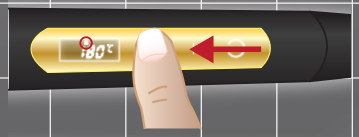

2 プラスの位置まで指をスライドさせてから、電源ボタンまで
スライドさせながら指を戻すとロックが解除されます
※ ロックが解除されると鍵のマークが消えます

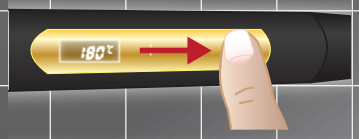

3 プラスとマイナスのボタンで温度を調節します
※ 温度設定は 5℃単位で上下します

4 ※電源をオフにする場合もロックを解除してから、
電源ボタンを押して下さい

仕様

電源	AC100V～200V
消費電力	43W
サイズ	約 276(W)×32(D)×83(H)mm
プレートサイズ	24×90mm
重量	390g
温度設定	50～230℃
コードの長さ	3m

お取り扱い代理店

水蒸気爆発が起こらない理由！

ムッシープレミアムは水滴を落として
２秒経過しても**水滴が蒸発**しない！

従来型のアイロンの多くは
水滴を落とした瞬間、蒸発する！

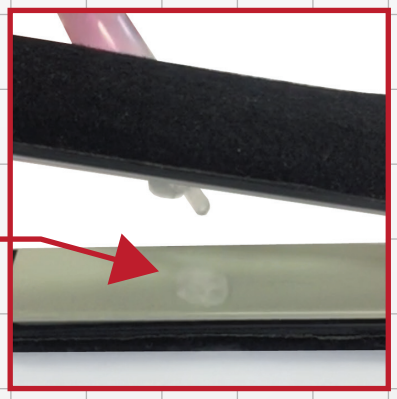

ムッシープレミアムは**ガラス繊維シート加工**のため、**水滴が直接プレートに触れない構造**だから、すぐに蒸発しない！
一方、従来型のアイロンプレートは**水滴が直接プレートに触れる**ため、その瞬間に蒸発してしまう！

設定温度とプレート実測温度の違いを検証！

すべて℃/度

設定温度	100	110	120	130	140	150	160	170	180
実測温度	84	96	104	111	122	131	141	153	160

設定温度	190	200	210	220	230
実測温度	174	180	193	200	205

2018年12月、弊社で計測

ストレートアイロンは基本的にプレートの内側にヒーターがあるため、**設定温度とプレートに温度差が出る場合が多い。**
ムッシープレミアムの場合、**14℃から25℃ほどの誤差が生じる結果**となった。