ANALOA プレミアムローション

Participant's Voices

モニターさまの声をお届けします

ANALOA

SCALP & HAIR CARE

ANALOA プレミアムローションを３ヶ月使っていただきました

モニターの皆さまからの評価 ★★★★☆ 3.84

Q.今後もプレミアムローションを使ってみたいですか？

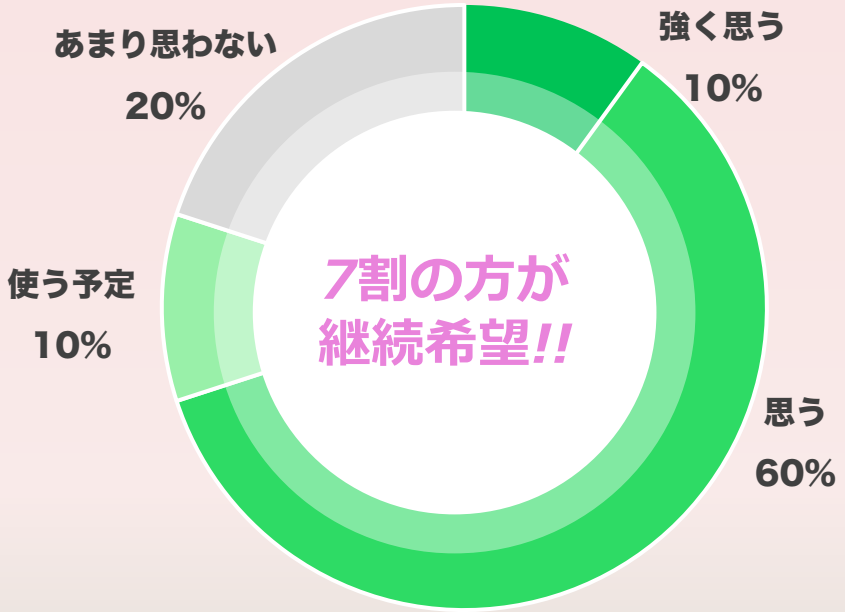

強く思う、思う両方で全体の７割！の方が継続を希望しました。
使い続けることで変化を実感できたからこその結果！

Q.ご家族や友人におすすめできますか？

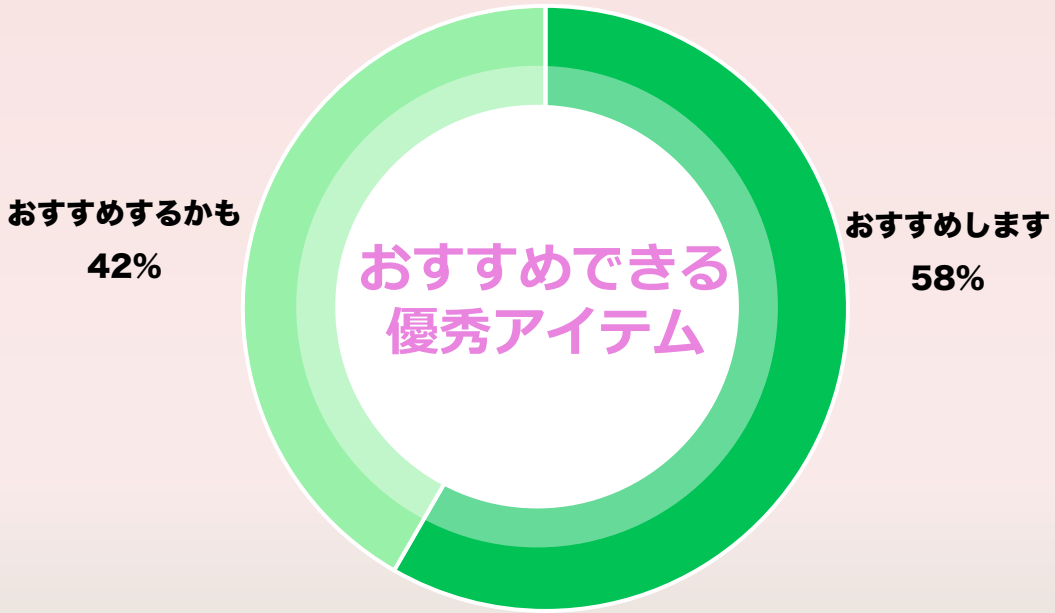

全体の半数以上の方がおすすめするという結果に。残りの４割の方も、悩みがある人にはおすすめするとの答えがありました。

Selected Voice

“白髪の成長が遅くなった気がする！”

★★★★☆

お悩み：抜け毛・薄毛・頭皮のベタつき・白髪・パサつき・頭皮が硬い

季節の変わり目にはいつも頭皮のかゆみと乾燥が気になっていましたが、ANALOAを使い始めてから気にならなくなりました。シャンプー後乾かしただけでまとまるようになったのも嬉しいです。

使用してから数ヶ月ですが髪にハリとツヤが出て根元がふんわり！髪を伸ばすとぺたんとなってしまうのが嫌で肩までの長さにしていましたが、肩下ロングも楽しめるようになりました。今までカラー後２～３週で気になり始めていた白髪も、１ヶ月経ってから気になり出したので、白髪の成長スピードが遅くなった気がしています。髪も頭皮も毎日のスキンケアでここまで変わるんだなと実感しました！

Yさん（40代・女性）

Selected Voice

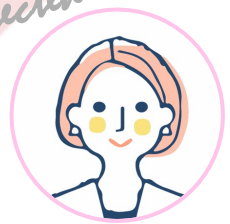

“美容師さんに髪のボリュームが出たといってもらえました”

★★★★☆

お悩み：髪のボリュームがない・ハリコシがない・パサつき・頭皮が硬い・髪のうねり

使用開始１週間後から髪のパサつきやうねりが減ったように感じました。シャンプー後に髪を乾かしただけで、まとまるようになりました。

分け目のボリュームが気になっていたのですが、使い始めて２週間ほどでボリュームアップした感じがします。美容室に行った時に担当の美容師さんから前髪のボリュームが出たと言われました。他の人から気がついてもらえるのは嬉しいですね！

特に抜け毛は気にしていなかったのですが、2本目を使用し始めてから、シャンプー時の抜け毛が減った気がします。季節の変わり目での抜け毛も少なくすみました。

Kさん（30代・女性）

Selected Voice

“頭皮だけでなく髪にも変化が”

★★★★★

お悩み：髪頭皮の乾燥、かゆみ・白髪・パサつき・髪のうねり

使用して１～２週間で頭皮の乾燥、かゆみが改善されました。

ロングヘアでトップにボリュームが出にくいことが悩みの一つだったのですが、２週間ぐらいでボリューム感を実感できるようになりました。その後もその状態をキープできています。髪の毛のハリ・コシも出てきたように感じます。

2本目を使用し出したあたりから、白髪の成長が遅くなった気がします。3本目からは、髪が柔らかくなり、周りからも以前よりも髪がまとまっていると言われました。

頭皮だけでなく髪にも変化があり、効果が目に見えてわかったのは嬉しいです！

Sさん（40代・女性）

モニターの声をお届けします

ANALOA プレミアムローション

モニターの声をお届けします

Selected Voice

“頭皮環境が改善しました”

★★★★☆

お悩み：頭皮の痒み・白髪・パサつき・うねり・頭皮が硬い

スカルプ系の商品にあるスースーした使用感がないのがいいと思います。アルコール感も感じないのも、女性にとって使いやすい点だと思います。

３週間に１回ヘアサロンでメンテナンスをしているのですが、いつもサロン後２週間ほどでサロンケアの効果がなくなり、パサつきやうねりを感じていたのですが、ANALOAを使用してからはサロンケアの効果減少を感じなくなり、髪にまとまりが出てきました。髪全体が落ち着いた感じがしています。

カラーの際に頭皮が滲みていたのが、滲みなくなったのもよかったです！

Mさん（50代・女性）

Selected Voice

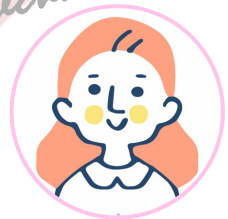

“朝の時短につながりました”

★★★★☆

お悩み：抜け毛・薄毛・髪のボリュームがない・白髪・パサつき・うねり・頭皮が硬い

使用を始めてすぐに翌朝の髪がまとまりやすくなっているような感じを受けました。

頭皮も柔らかくなり、白髪の成長が遅くなっている感じがしています。

2本目を使い始めてからさらにパサつきが減ってまとまりが良くなりました。以前は朝起きた後、すでに髪が乾燥してパサパサして、うねっている感じだったのですが、ANALOAのローションを使い始めてから、ヘアアイロンなしでも大丈夫な状態に！ササっとヘアクリームを馴染ませるだけでスタイリングが完了し、忙しい朝の時短に繋がったのは嬉しいです！

Kさん（50代・女性）

Selected Voice

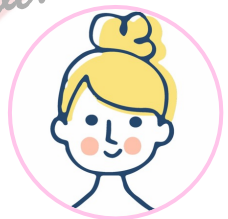

“頭皮と毛先両方に使える”

★★★★☆

お悩み：頭皮のにおい・パサつき・頭皮が硬い

使用して２～３週間で、気になっていた頭皮のにおいが減少しました。2本目に入ってからは、においが気にならなくなるまでに。

2本目からは、頭皮が柔らかくなって、ベタつきや脂っぽさも少なくなった気がしています。

私は頭皮以外に毛先にも使用したのですが、パサつきがなくなりました。今まではアウトバスも使用していたのですが、毛先にも使うようになってアウトバスをつけなくても良くなりました。頭皮用なのに毛先ケアにも使えるのは、期待以上でした！

Hさん（30代・女性）

ANALOA プレミアムローション

ほかにもこんな声をいただきました！

- 細毛、薄毛、エイジングケアに最高かも！　（４０代・女性）
- 頭皮系のものは臭いがキツく感じるものが多いですが、すごくいい香りで老若男女、誰でも使えるオールマイティアイテム！　（４０代・女性）
- 髪の毛のボリュームがて気がします。（３０代・男性）
- 自分では見えていなかったが、美容師から細い髪が以前より増えていると言われた。　（６０代・男性）
- ベタベタしない使い心地がいいですね。（４０代・女性）
- フローラルな香りがとても良い！スカルプっぽくない香りで、アウトバスやスタイリング剤の邪魔にもならない。　（３０代・女性）
- あまり変化を感じていなかったが、アフターの写真を見て髪が元気になっていて驚いた。　（５０代・男性）
- 赤みを帯びていた頭皮が青白い健康的な頭皮に！　（３０代・女性）
- 頭皮のベタつきが少なくなりました。　（５０代・男性）

ANALOA プレミアムローション