事業戦略スクール「知足」

GA4分析

Google Analytics

CONTENTS

SECTION 01 Googleアナリティクス4について

SECTION 02 Googleアナリティクス4 最初にすること

SECTION 03 Googleアナリティクス4 見るポイント

SECTION 04 GA分析を活用した成功事例

SECTION 05 課題

© 2024 Isshi Inc.

SECTION

01

Google アナリティクス 4について

Google Analytics

01 Googleアナリティクス 4の構成

Googleアナリティクスでは、「誰が」「どこから」サイトを訪れて、
「どのように」サイト内を見て、「目標達成したか」を見ることができる

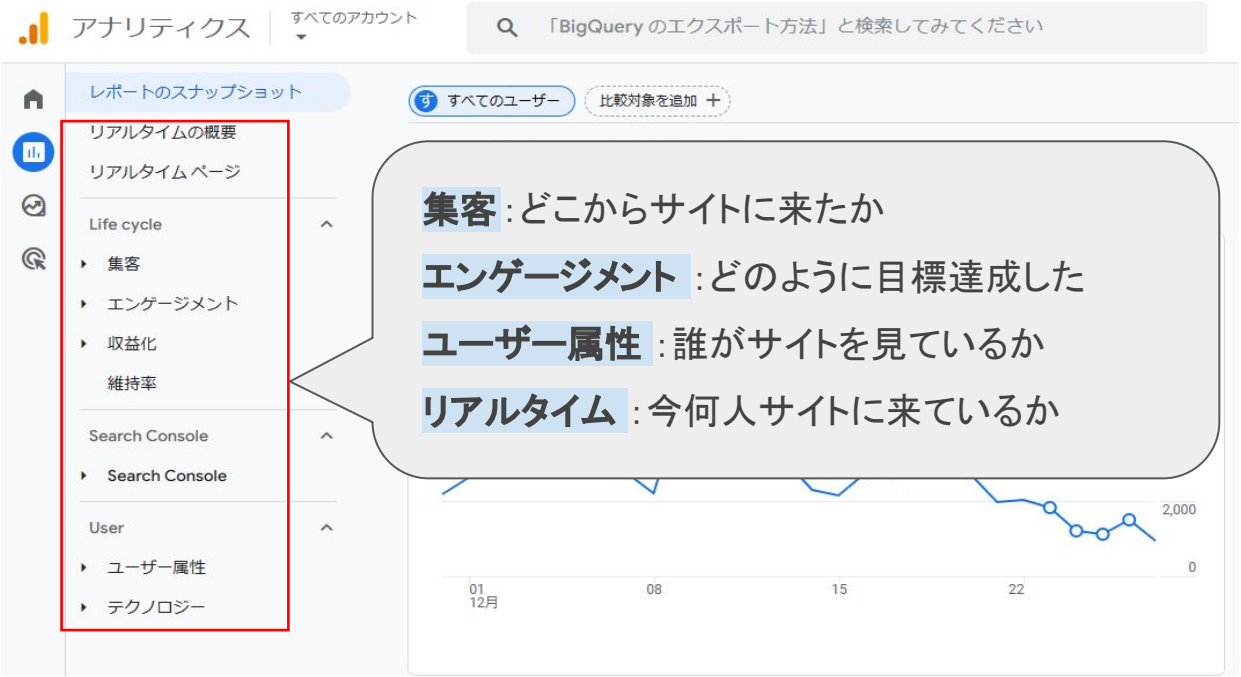

集客：どこからサイトに来たか

エンゲージメント：どのように目標達成した

ユーザー属性：誰がサイトを見ているか

リアルタイム：今何人サイトに来ているか

© 2024 Isshi Inc.

SECTION

01

Google アナリティクス 4について

Google Analytics

02 チャネル

	セッションのメインのチャネル...ォルトチャネルグループ）	セッション	エンゲージのあったセッション数	エンゲージメント率	セッションあたりの平均エンゲージメント時間	セッションあたりのイベント数	イベント数 すべてのイベント	キーイベント すべてのイベント	セッションキーイベントレート すべてのイベント	合計収益
	合計	95,951 全体の 100%	54,399 全体の 100%	56.69% 平均との差 0%	1 分 02 秒 平均との差 0%	15.09 平均との差 0%	1,447,736 全体の 100%	111,323.00 全体の 100%	27.06% 平均との差 0%	$338,111.66 全体の 100%
1	Direct	53,900	27,845	51.66%	52 秒	12.90	695,341	49,657.00	19.91%	$149,746.93
2	Organic Search	21,589	15,308	70.91%	1 分 06 秒	15.38	332,053	28,174.00	39.9%	$99,759.91
3	Unassigned	5,279	365	6.91%	40 秒	20.60	108,738	3,016.00	18.26%	$9,465.09
4	Email	4,708	3,701	78.61%	1 分 56 秒	22.75	107,105	12,230.00	46.79%	$31,681.84
5	Referral	4,089	2,752	67.3%	1 分 40 秒	22.05	90,165	8,574.00	35.56%	$23,225.43
6	Cross-network	[illegible]	[illegible]	81.78%	1 分 34 秒	19.57	46,076	3,772.00	53.06%	$3,208.01
7	Paid Search	[illegible]	[illegible]	[illegible]	1 分 23 秒	18.55	43,392	3,627.00	33.99%	$16,444.80
8	Organic Social									
9	Organic Shopping									
10	Paid Other									

Organic Search：検索エンジンからの流入

Referral：他サイトからの流入（ブログなど）

Direct：ブックマークなどからの流入

Social：SNSからの流入

Paid Search：リスティング広告

© 2024 Isshi Inc.

SECTION

01

Google アナリティクス 4について

Google Analytics

03 GA分析の主要用語

用語	用語の定義
セッション Sessions	ユーザーがサイトを訪問してから 離脱するまでの一連の行動
ユーザー Users	サイトを訪問した個別のユーザー数 （再訪問者も含む）
ページビュー数 Pageviews	サイト内で閲覧されたページの総数
直帰率 Bounce Rate	訪問者が最初のページだけを閲覧して離脱した割合
コンバージョン率 Conversion Rate	訪問者のうち、目標（購入、登録など）を 達成した割合
平均セッション時間 Average Sessions Duration	訪問者がサイト内で過ごした平均時間

© 2024 Isshi Inc.

SECTION

02

Google アナリティクス 4 最初にすること

Google Analytics

04 ユーザー属性

ユーザー属性>概要をクリックして下図の通りになっていない場合は
ユーザー属性が取れていない。

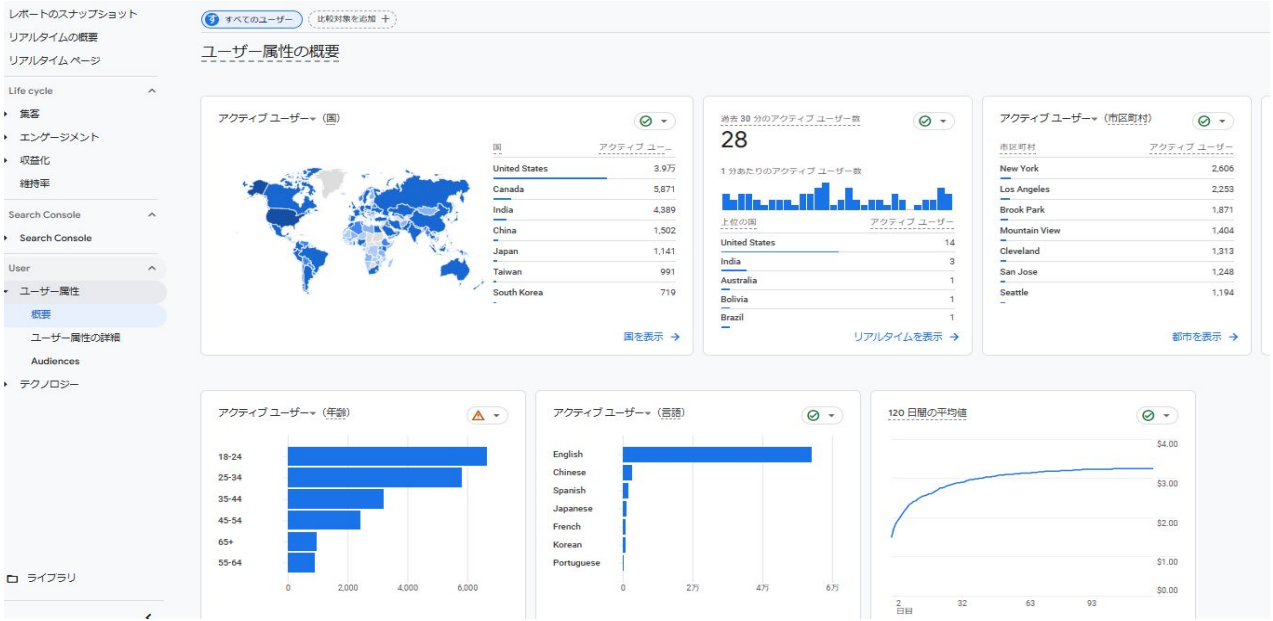

© 2024 Isshi Inc.

SECTION

02

Google アナリティクス 4 最初にすること

Google Analytics

04 ユーザー属性

GA4のメニューから「管理」>「データの収集と表示」>「データの収集」を選択すると以下の画面が表示されるので、「 Googleシグナルのデータ収集」右にあるチェックボックスを有効にするだけで完了する。

© 2024 Isshi Inc.

SECTION

02

Google アナリティクス 4 最初にすること

Google Analytics

05 サーチコンソール設定と紐づけ

左サイドメニューに「Search Console」が表示されていない場合は、
紐づけができていない。
管理メニューから、サーチコンソールを連携 する。
また、メニューの表示は、「ライブラリ」から選択することで可能。
参考：https://ayudante.jp/column/2023-01-18/15-00/

© 2024 Isshi Inc.

SECTION

02

Google アナリティクス 4 最初にすること

Google Analytics

06 目標設定

お問い合わせなどの重要なイベントを、**「キーイベント」**として登録することができる。

グラフに表示　検索...　1 ページあたりの行数: 10　移動: 1　1〜10/12

		セッションのメインのチャネル ...ォルト チャネル グループ)	セッション	エンゲージのあったセッション数	エンゲージメント率	セッションあたりの平均エンゲージメント時間	セッションあたりのイベント数	イベント数 すべてのイベント	キーイベント すべてのイベント	セッション キーイベント レート すべてのイベント	合計収益
☑		合計	95,951 全体の 100%	54,399 全体の 100%	56.69% 平均との差 0%	1 分 02 秒 平均との差 0%	15.09 平均との差 0%	1,447,795 全体の 100%	111,325.00 全体の 100%	27.06% 平均との差 0%	$338,111.66 全体の 100%
☑	1	Direct	53,900	27,845	51.66%	52 秒	12.90	695,361	49,657.00	19.91%	$149,746.93
☑	2	Organic Search	21,594	15,316	70.93%	1 分 06 秒	15.38	332,079	28,175.00	39.9%	$99,759.91
☑	3	Unassigned	5,285	365	6.91%	40 秒	20.58	108,751	3,017.00	18.26%	$9,465.09
☑	4	Email	4,708	3,701	78.61%	1 分 56 秒	22.75	107,105	12,230.00	46.79%	$31,681.84
☑	5	Referral	4,089	2,752	67.3%	1 分 40 秒	22.05	90,165	8,574.00	35.56%	$23,225.43
☐	6	Cross-network	2,354	1,925	81.78%	1 分 34 秒	19.57	46,076	3,772.00	53.06%	$3,208.01
☐	7	Paid Search	2,339	1,534	65.58%	1 分 23 秒	18.55	43,392	3,627.00	33.99%	$16,444.80
☐	8	Organic Social	888	651	73.31%	1 分 30 秒	19.89	17,658	1,514.00	40.54%	$3,556.23
☐	9	Organic Shopping	300	272	90.67%	1 分 36 秒	19.60	5,879	716.00	86.33%	$1,023.42
☐	10	Paid Other	124	57	45.97%	28 秒	8.28	1,027	40.00	13.71%	$0.00

© 2024 Isshi Inc.

SECTION

02

Google アナリティクス 4 最初にすること

Google Analytics

06 目標設定

キーイベントは、管理メニューの「キーイベント」から設定可能。
キーイベントとして設定するためには、お問い合わせなどのイベントを登録し、そのイベントがGA上で計測されている必要がある。

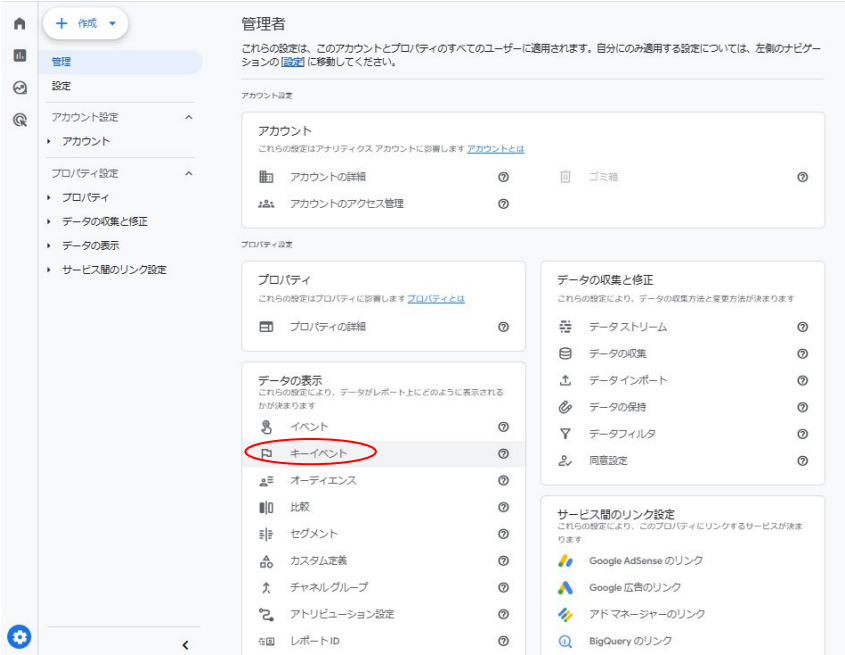

© 2024 Isshi Inc.

SECTION

03

Google アナリティクス 4 見るポイント

Google Analytics

POINT 01 比較と比較時期

必ず比較する数値を用いて、数値を見ること。
数値の基本は「昨年、同月」である。
閑散期と繁忙期を比較しても、良い悪いが分からない。
※できたてのサイト等、昨年の数値が分からない、参考にならない場合には昨月などと比較する場合もある。

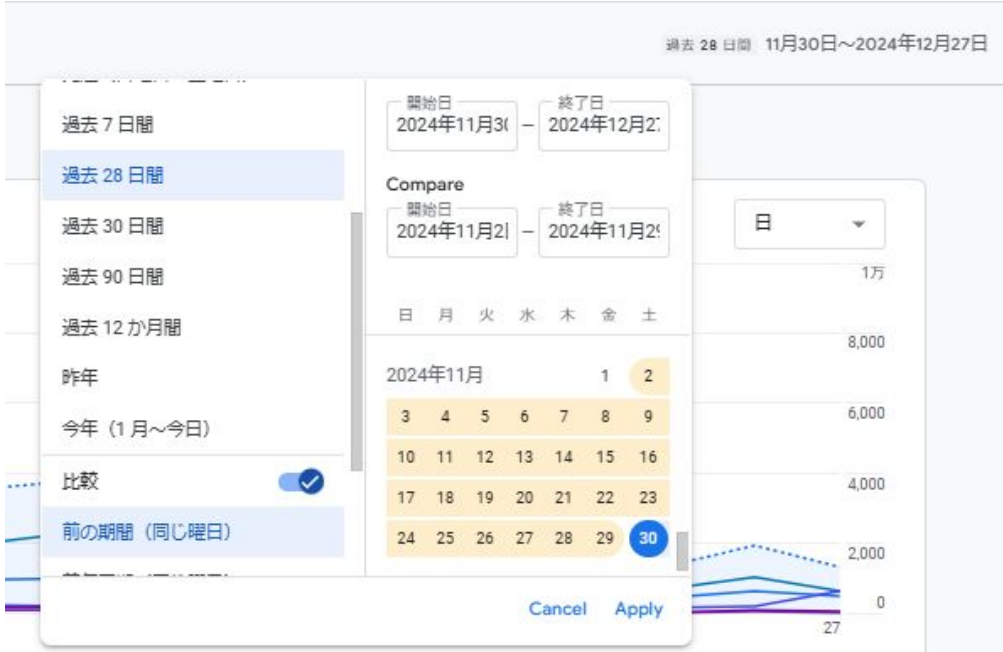

© 2024 Isshi Inc.

SECTION

03

Google アナリティクス 4 見るポイント

Google Analytics

POINT 02 トラフィック獲得

集客＞トラフィック獲得から、流入経路別のアクセス数を確認できる。
流入経路別に、キーイベントの発生数が確認できるので、全体のアクセス状況を見るバロメーターとしてもっともよく参照するレポートである。

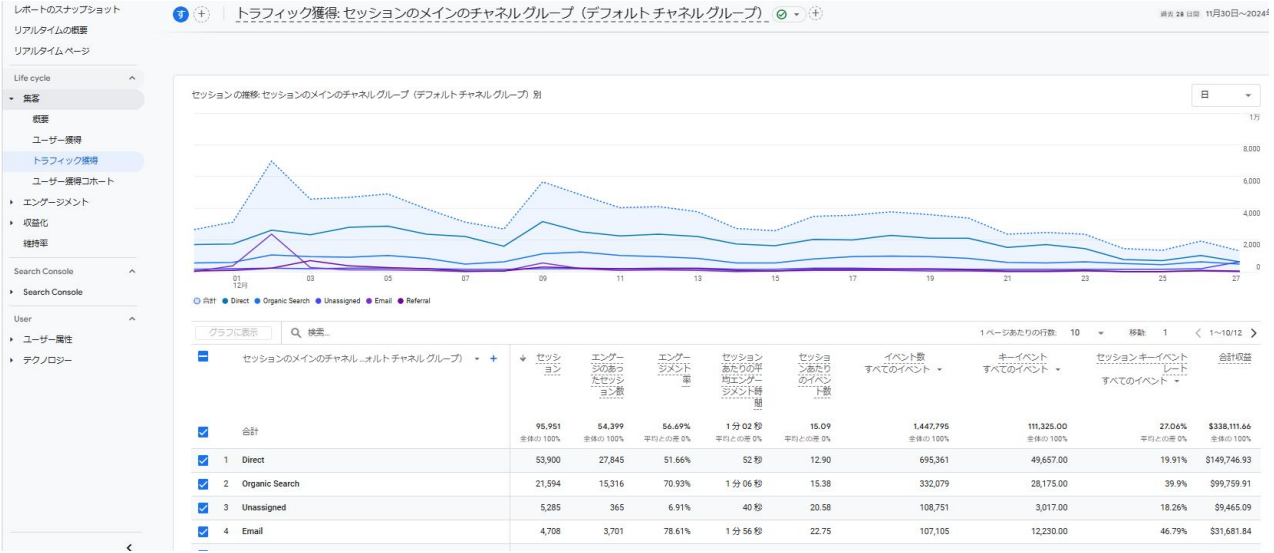

	セッションのメインのチャネル...ォルト チャネル グループ）	セッション	エンゲージのあったセッション数	エンゲージメント率	セッションあたりの平均エンゲージメント時間	セッションあたりのイベント数	イベント数 すべてのイベント	キーイベント すべてのイベント	セッション キーイベント レート すべてのイベント	合計収益
	合計	95,951 全体の 100%	54,399 全体の 100%	56.69% 平均との差 0%	1 分 02 秒 平均との差 0%	15.09 平均との差 0%	1,447,795 全体の 100%	111,325.00 全体の 100%	27.06% 平均との差 0%	$338,111.66 全体の 100%
1	Direct	53,900	27,845	51.66%	52 秒	12.90	695,361	49,657.00	19.91%	$149,746.93
2	Organic Search	21,594	15,316	70.93%	1 分 06 秒	15.38	332,079	28,175.00	39.9%	$99,759.91
3	Unassigned	5,285	365	6.91%	40 秒	20.58	108,751	3,017.00	18.26%	$9,465.09
4	Email	4,708	3,701	78.61%	1 分 56 秒	22.75	107,105	12,230.00	46.79%	$31,681.84

© 2024 Isshi Inc.

SECTION

03

Google アナリティクス 4 見るポイント

Google Analytics

POINT 03 サーチコンソールの検索クエリ

集客>サーチコンソール>検索クエリからどんな検索でユーザーが流入したか確認できる。対象のキーワードは Googleで検索した時にサイトは何位で、表示回数とクリック数とその割合を一覧で出してくれるため、効果のあるワードの抽出ができる。
強めたいワードの選定をして SEO対策にすることもできる。

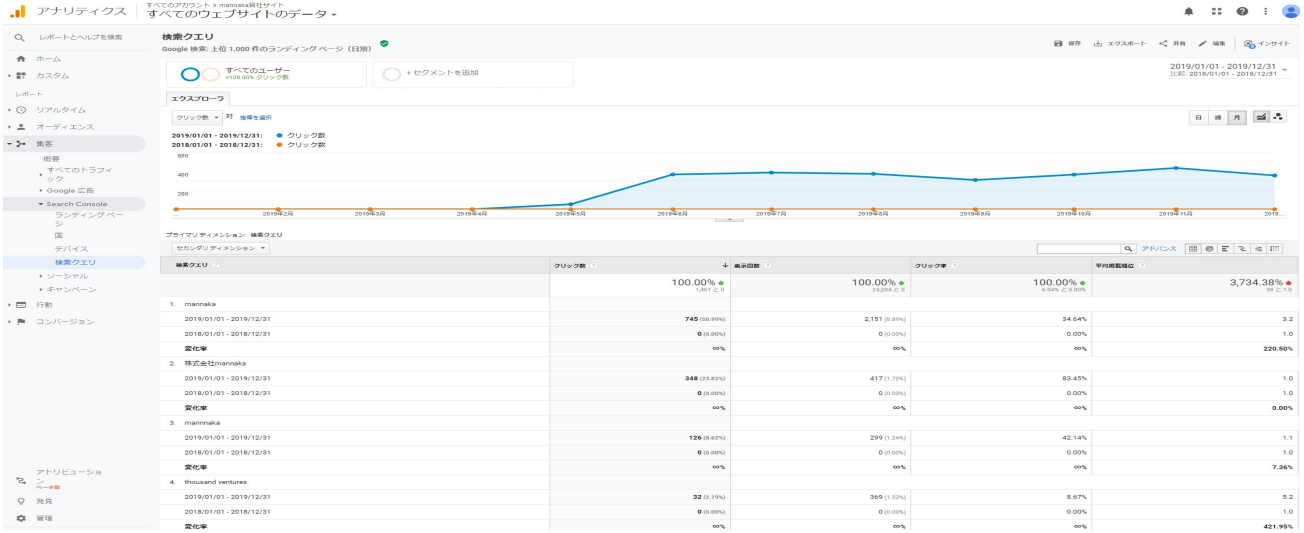

© 2024 Isshi Inc.

SECTION

03

Google アナリティクス 4 見るポイント

Google Analytics

POINT 04 ウェブマーケ大枠の考え方

①訪問数 × ②目標完了率 ＝ ③目標数

訪問数（セッション）× 目標完了率（CV率）=目標数（CV数） がベース。
どの企業も共通した課題がありそれは **「売上を上げたい」** ことである。

そのために**「認知度を上げる」**「**問い合わせを増やす」**ことが重要視される。

「問い合わせを増やす」ことはほぼ③の数字アップに該当することが多い。

つまり、③を増やすために何ができるのか？を仮説を立てて実行し、分析して改善していくことがウェブマーケ大枠の考え方となる。

※前提としてASIS-TOBEを立てた上の話。

© 2024 Isshi Inc.

SECTION

03

Google アナリティクス 4 見るポイント

Google Analytics

POINT 04

ウェブマーケ大枠の考え方

①訪問数 × ②目標完了率 ＝ ③目標数

▼大枠の考え方の例をあげると以下のようになる。

①訪問数を上げるために	SEO強化、広告出稿、SNS運用、リファーラル追加、メルマガ、アプリなどチャネルの増加や既存チャネルからの流入アップを考えてそれぞれに仮説を立て、実行して効果の有無を計測して改善。
②目標完了率をあげるために	既存のサイトの問題点を分析して改修、場合によってはサイト全体をリニューアルして計測して改善。

という考え方になる。

③を伸ばすためには①の増加か②の割合増加かその両方をする、ということになる。

この考え方をベースにGA分析をしながら改善計画を立てていくことが重要である。

© 2024 Isshi Inc.

SECTION

04

GA分析を活用した成功事例

Google Analytics（GA）分析は、企業がデジタルマーケティング戦略を最適化し、ビジネスの成長を促進するために広く利用されている。
以下に、GA分析を活用した具体的な成功事例をいくつか紹介する。

事例 01

ドミノ・ピザの収益向上

ドミノ・ピザは、GAを活用してユーザーのクロスチャネルおよびクロスデバイスの行動を分析した。これにより、マーケティング施策を統合し、オンラインとオフラインのデータを結びつけることができた。結果として、月間収益が6%増加し、広告支出を80%削減することに成功した。

事例 02

パナソニックの広告効果向上

パナソニックは、GA360を導入し、全てのマーケティングデータを一元管理した。この統合により、顧客の購買行動を詳細に分析し、特定のライフイベントに基づくターゲティングを行った。
その結果、広告の投資対効果（ROAS）が30%向上した。

事例 03

Fairmont Hotelsのソーシャルメディア戦略の改善

Fairmont Hotelsは、GAを使用してX（Twitter）からのトラフィックの質を測定。URLビルダーを活用して、ソーシャルメディアからのトラフィックを正確に追跡し、マーケティング施策の効果を評価した。この取り組みにより、ソーシャルメディアからのトラフィックの理解が深まり、戦略の改善に繋がった。

© 2024 Isshi Inc.

SECTION

04

GA分析を活用した成功事例

Google Analytics

結論

これらの事例は、GA分析が企業のマーケティング戦略にどのように貢献できるかを示している。

データに基づいた意思決定を行うことで、企業は収益を向上させ、顧客のニーズに応じた施策を展開することが可能になる。GAを活用することで、企業は競争力を高め、持続的な成長を実現することが期待される。

© 2024 Isshi Inc.

SECTION

05

課題

Google Analytics

自社のGA分析をしてみよう！

© 2024 Isshi Inc.