Traview 旅言新手快速入门

版本 0.50, 2026

Dryangyang.com

1. 这份文档适合谁 2

2. Traview 的基本工作思路 2

3. 第一次打开软件后先看哪里 3

4. 第一步：导入数据 4

5. 第二步：先检查数据，不要急着分析 4

6. 第三步：先做一个最简单的分析 6

7. 第四步：根据问题选择模块 7

8. 新手最推荐的三个入门任务 7

9. 在 **Econometrics** 中完成第一次回归 8

10. 在 **Visualization** 中完成第一次图表输出 10

11. 在 **Text Analysis** 中完成第一次文本分析 11

12. 在 **Time Series** 中完成第一次预测 12

13. 在 **Spatial Analysis** 中完成第一次地图 14

14. Results Viewer 是新手必须学会的窗口 15

15. Syntax & Log 是新手排错的第一站 16

16. 新手最常见的五个错误 17

17. 一个最推荐的新手练习顺序 17

18. 一个最短的操作口诀 17

19. 本文档小结 18

1. 这份文档适合谁

这份快速入门文档面向第一次使用 Traview 的用户。它尤其适合三类人。第一类是刚开始接触数据分析软件的学生。第二类是希望先把软件跑通、再慢慢学习高级功能的教师或研究人员。第三类是已经有数据文件，但暂时不想阅读完整手册、只想尽快完成一次基础分析和结果导出的用户。

如果把完整用户手册比作一本教材，那么这份文档更像是上机前的“第一小时指南”。它的目标不是一次讲完所有模块，而是帮助用户先形成一个最基本的认识：数据怎么进来，分析在哪里做，结果到哪里看，做完以后怎么导出。

2. Traview 的基本工作思路

Traview 的使用逻辑其实很清楚，可以概括成五步。第一步是把数据导入软件。第二步是检查数据是否正确。第三步是根据问题选择分析模块。第四步是到 **Results Window** 查看结果。第五步是导出表格、图形或报告。

初学者最容易犯的错误，是一打开软件就急着跑模型，而没有先看数据。Traview 并不鼓励这种做法。它的设计思路是“先理解数据，再做分析”。因此，学会先看 **Data View** 和 **Variable View**，会让后面的工作顺很多。

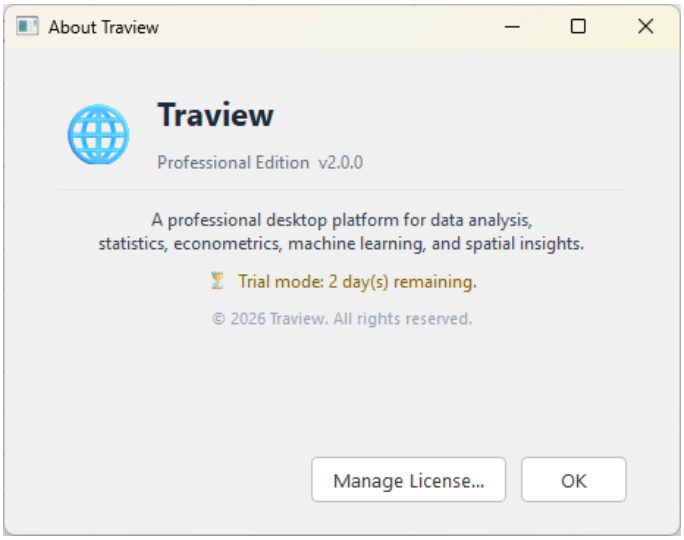

3. 第一次打开软件后先看哪里

打开 Traview 之后，用户通常会看到主窗口、中间的数据工作区、顶部菜单栏和右上方的全局按钮。第一次进入软件时，最应该先认识四个地方。

第一个地方是中央数据工作区。这里是当前活动数据集所在的位置。
第二个地方是顶部菜单栏。这里是所有主要功能的入口。
第三个地方是右上方的 **Results Viewer**。几乎所有分析结果最终都会进入这里。
第四个地方是设置 **Settings**。这里可以修改语言、导出路径、图表默认设置和其他使用偏好。

第一次使用时，不需要先把所有菜单都点一遍。先记住一句话就够了：**数据在中间，分析在菜单，结果在 Results Viewer。**

图 1 Traview 主界面快速认识。

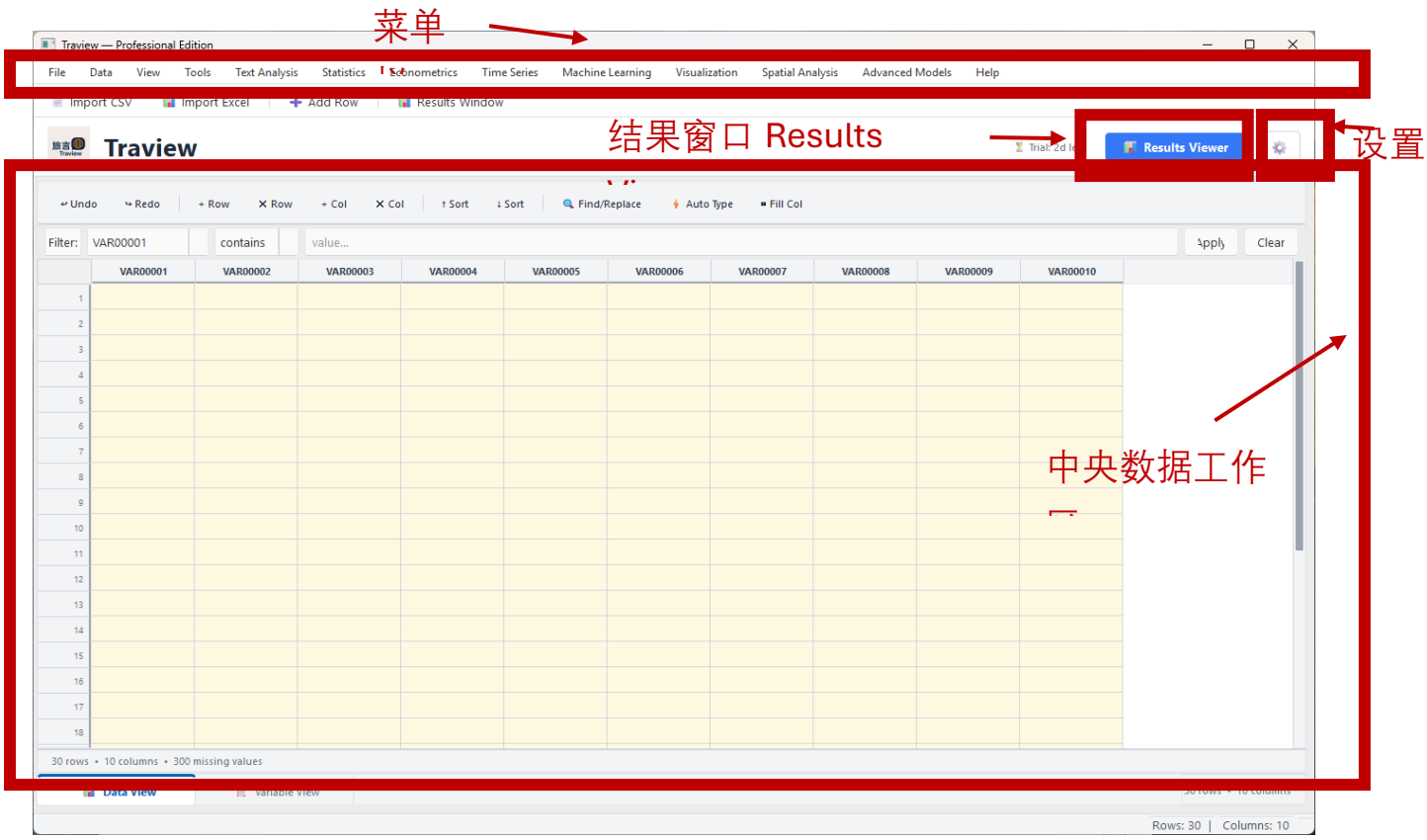

4. 第一步：导入数据

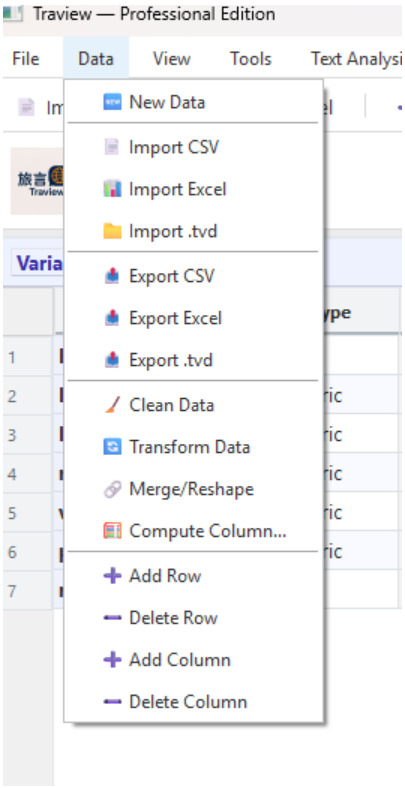

如果用户已经有自己的数据文件，通常应先通过 **Data → Import CSV** 或 **Data → Import Excel** 导入数据。CSV 和 Excel 都是最常用的输入格式。导入之后，数据会出现在主工作区中。

如果导入后出现乱码，首先应检查 **Settings → Data → Default file encoding**，尤其是中文文本文件，有时需要把默认编码从 **UTF-8** 改为 **GBK**。如果导入后列数不对，通常说明原始文件表头或分隔符存在问题，此时应先回到原始文件检查格式，而不是继续分析。

如果用户只是想先练习软件，也可以直接使用示例数据集，或者在空白数据表中手工录入少量样本做测试。

5. 第二步：先检查数据，不要急着分析

数据导入成功后，建议先花一两分钟检查三件事：

第一，看变量名是不是清楚。像 `price`、`rating_overall`、`review_comment` 这样的名字通常没问题，但如果全是 `x1`、`col2`、`var3`，后面分析会很难读。
第二，看变量类型是不是合理。数值变量、文本变量、分类变量和日期变量最好在这一步就分清楚。
第三，看数据值有没有明显异常。例如评分列里是否突然出现 `999`，日期列是否混入了文字，某个变量是否整列为空。

Traview 中最值得先看的两个视图是 **Data View** 和 **Variable View**。前者帮助你看原始数据，后者帮助你看变量结构。很多问题在这一步就能发现，而不必等模型报错以后再回头找。

图 2 数据视图与变量视图。

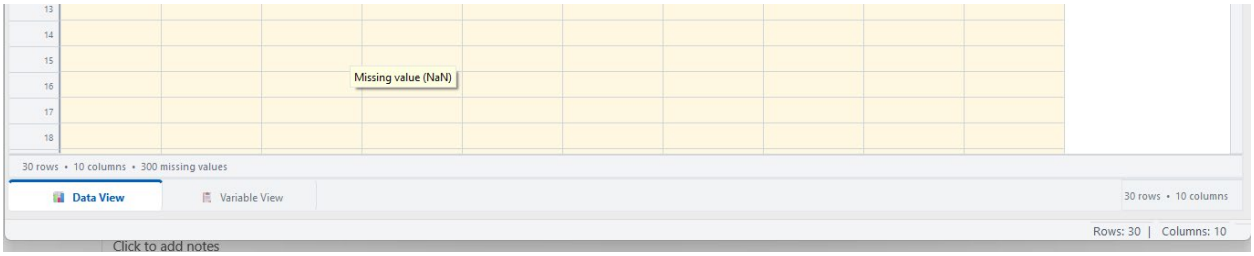

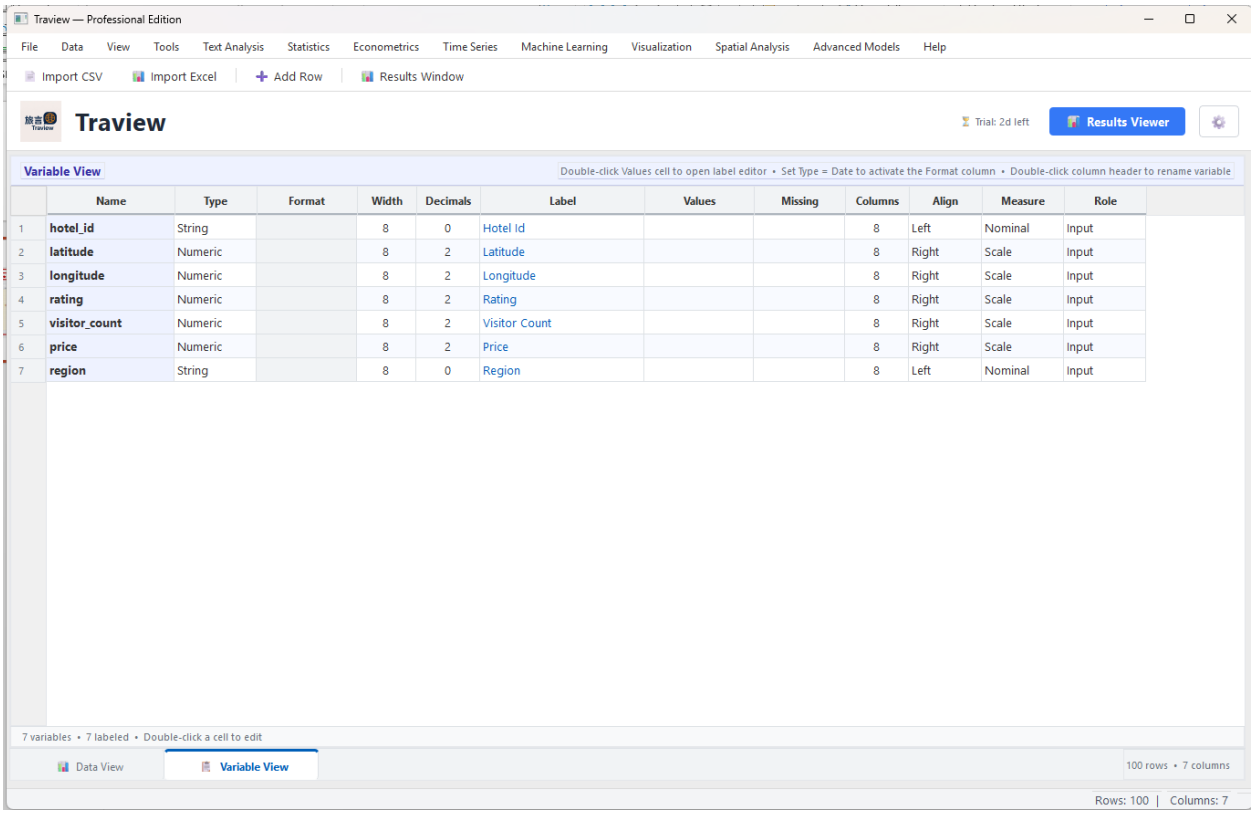

	Name	Type	Format	Width	Decimals	Label	Values	Missing	Columns	Align	Measure	Role
1	hotel_id	String		8	0	Hotel Id			8	Left	Nominal	Input
2	latitude	Numeric		8	2	Latitude			8	Right	Scale	Input
3	longitude	Numeric		8	2	Longitude			8	Right	Scale	Input
4	rating	Numeric		8	2	Rating			8	Right	Scale	Input
5	visitor_count	Numeric		8	2	Visitor Count			8	Right	Scale	Input
6	price	Numeric		8	2	Price			8	Right	Scale	Input
7	region	String		8	0	Region			8	Left	Nominal	Input

6. 第三步：先做一个最简单的分析

对新手来说，第一次分析最推荐从 **Statistics → Descriptive Statistics** 开始。因为它既不会太复杂，又能帮助你确认数据是否真的可以进入下一步。

进入 **Descriptive Statistics** 后，选择几个连续变量，例如 `price`、`rating_overall`、`visitor_count` 或 `revenue`，然后勾选均值、中位数、标准差、最小值和最大值。再按需要勾选 **Histogram** 或 **Boxplot**。最后点击 **Run Analysis**。

图 3 多元统计 Descriptive Statistics 界面快速认识。

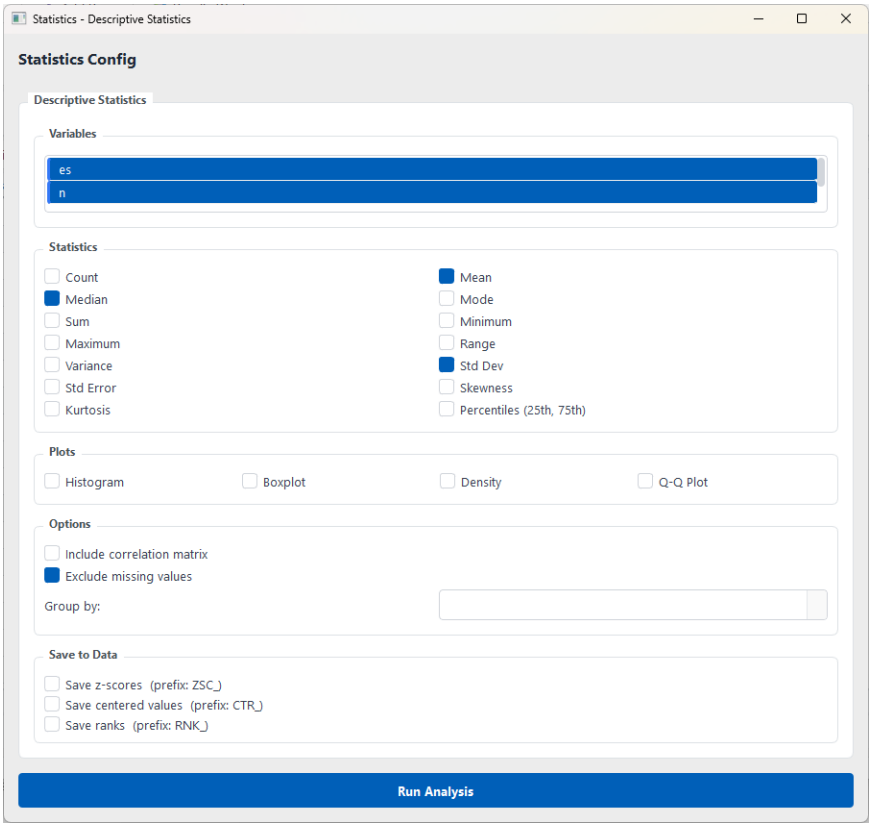

做完这一步后，不要停留在当前页面等结果，而应马上打开 **Results Viewer**。如果一切正常，你会看到一张描述统计表和对应图形。这一步非常重要，因为它是确认“数据导入成功、变量可识别、结果窗口可用”的最短路径。

7. 第四步：根据问题选择模块

当基础统计跑通以后，就可以按分析目标进入不同模块。对新手来说，不需要一次学会全部模块，只需要知道“我现在的问题大概属于哪一类”。

如果你的问题是“变量的平均值、差异、相关性是什么”，应进入 **Statistics**。
如果你的问题是“X 对 Y 有什么影响”，应进入 **Econometrics**。
如果你的数据是评论、开放题回答或文本反馈，应进入 **Text Analysis**。
如果你的数据按日期排列，想做趋势分析或预测，应进入 **Time Series**。
如果你的目标是分类、预测或异常识别，应进入 **Machine Learning**。
如果你只是想把结果画成图，应进入 **Visualization**。
如果你的数据有经纬度，想做地图、热点或空间聚类分析，应进入 **Spatial Analysis**。
如果你的问题涉及中介、SEM、元分析或效率分析，则应进入 **Advanced Models**。

新手最稳妥的学习顺序通常是：**Statistics → Econometrics → Visualization → Text Analysis / Time Series / Spatial Analysis → Advanced Models**。这样会比一上来就进高级模型轻松很多。

8. 新手最推荐的三个入门任务

对于第一次使用 Traview 的用户，我最推荐先完成下面三个任务。只要这三件事能独立完成，基本就已经入门了。

第一个任务，是导入一个 CSV 或 Excel 文件，并成功在 **Results Viewer** 中看到描述统计表。
第二个任务，是在 **Econometrics → OLS** 中做一次最基础的回归，例如用 `price` 和 `service_score` 去解释 `rating_overall`。
第三个任务，是在 **Visualization** 中画出一张散点图或直方图，并成功导出为图片。

这三个任务分别对应“数据进来”“模型跑通”“结果导出”三条最基本能力。一旦这三步走通，再往后学习文本分析、时间序列和空间分析就会容易很多。

9. 在 Econometrics 中完成第一次回归

新手做第一次回归时，建议选最简单的 OLS。进入 **Econometrics** 后，选择 **OLS**。在 **Dependent variable** 中选择一个连续型结果变量，例如 `rating_overall`。在 **Independent vars** 中选择一到两个解释变量，例如 `price` 和 `service_quality`。如果不确定标准误该怎么选，可以先保持默认，或者选一个稳健标准误选项。

运行之后，到 **Results Viewer** 看结果。第一次阅读回归表时，先只看三件事。第一，看因变量是不是你真正想分析的那个变量。第二，看系数方向是正还是负。第三，看结果是否成功生成，而不是先纠结所有统计细节。新手第一阶段最重要的是建立“模型设定正确、结果窗口能看懂”的习惯，而不是一上来就试图完全解释复杂回归输出。

图 4 新手第一次 OLS 回归。

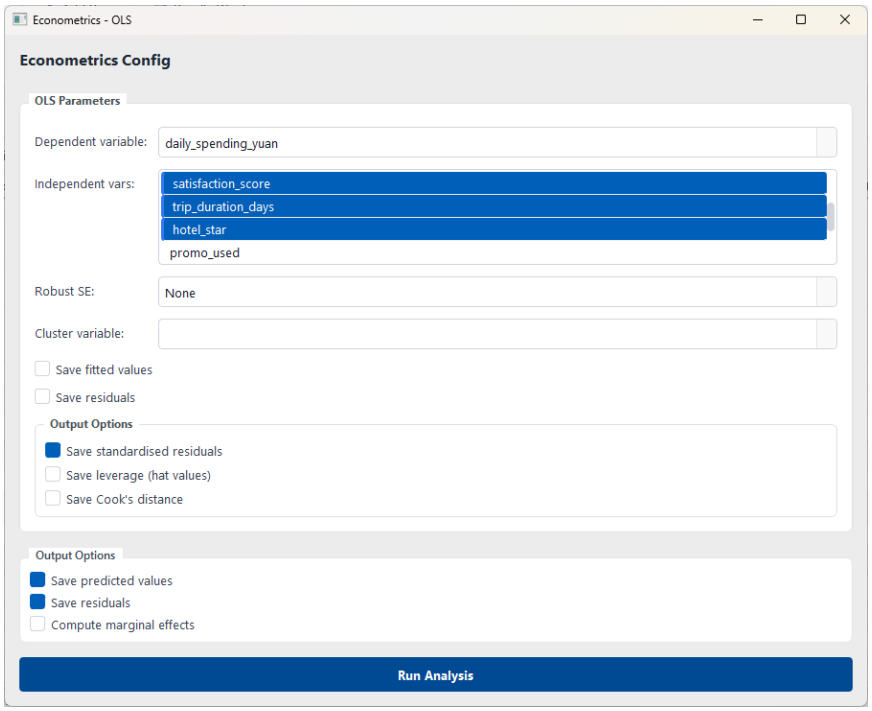

图 5 在结果视图显示 OLS 回归结果。

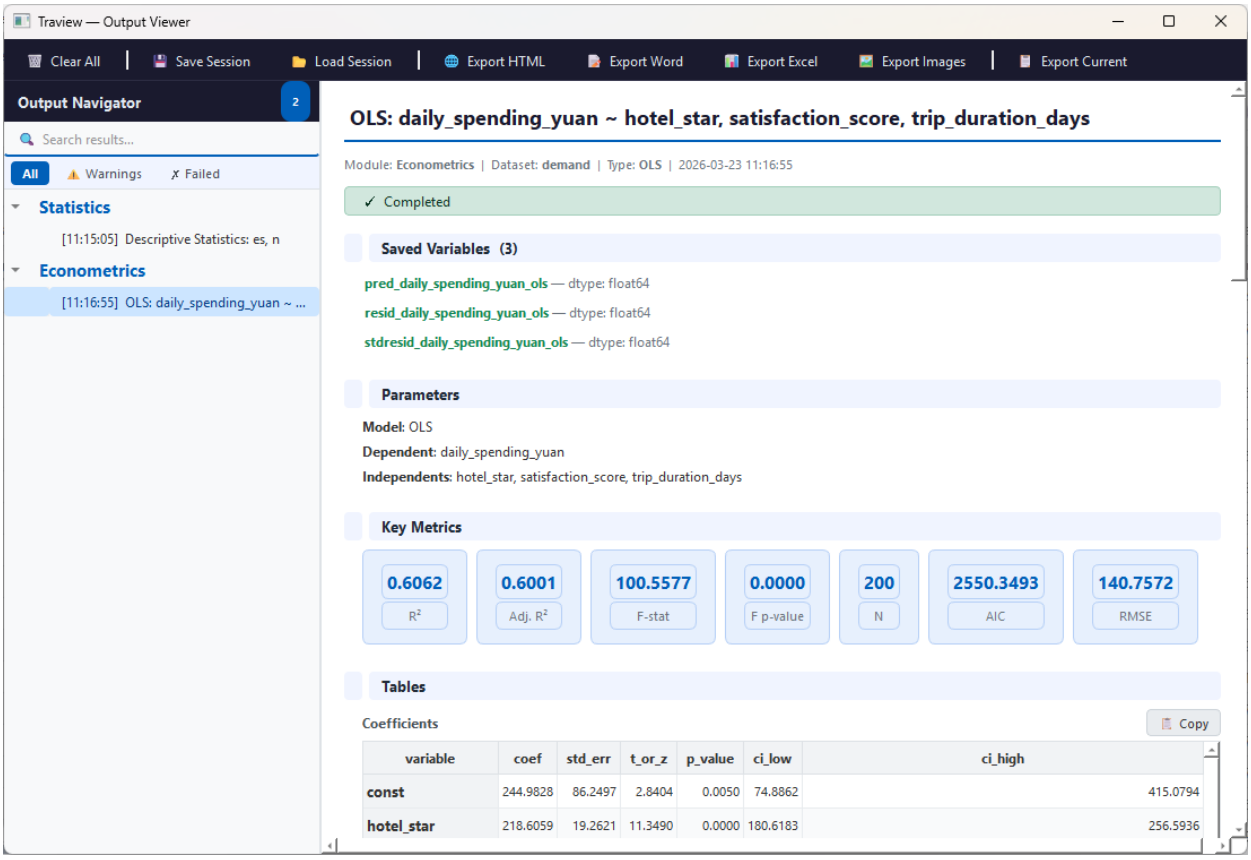

10. 在 Visualization 中完成第一次图表输出

图表是新手最容易获得成就感的部分。最推荐的入门图有两个，一个是 **Histogram**，一个是 **Scatter Plot**。

如果你想看某个数值变量的分布，例如 `price` 或 `rating_overall`，可以选择 **Visualization → Histogram**。选好变量后点击 **Run Analysis**，然后到 **Results Viewer** 看图。
如果你想看两个连续变量之间的关系，例如 `price` 和 `rating_overall`，可以选择 **Visualization → Scatter Plot**，分别设置横轴和纵轴变量，再运行。

图表生成后，记得检查三件事。第一，图的变量是否选对。第二，坐标轴是否合理。第三，图是不是已经成功进入 **Results Viewer**。很多新手误以为图应该一直留在图表页面上，但 Traview 的逻辑是：**大多数图表最终都属于结果，因此会进入 Results Viewer。**

图 6 Visualization 模块 histogram 和 scatter plot 对话框以及图形结果。

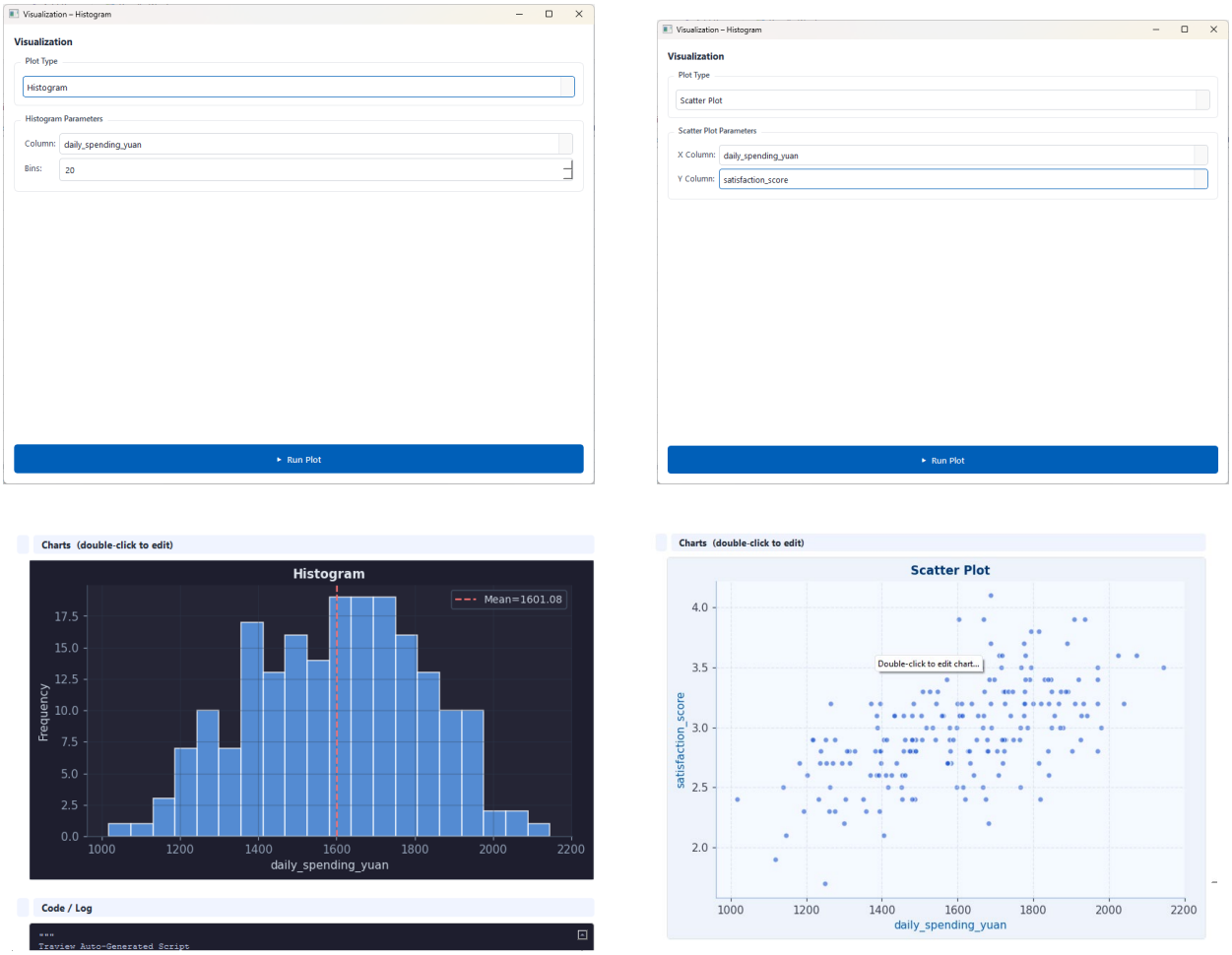

11. 在 Text Analysis 中完成第一次文本分析

如果你的数据里有评论列，例如 `review_comment`，可以尝试做一次最基础的文本分析。进入 **Text Analysis** 后，在 **Text column** 中选中这列文本。第一次使用时，建议先从 **Basic Text Statistics** 或 **Word Frequency** 开始，而不要一上来就做主题建模。

在 **Preprocessing** 中，可以先勾选 **Lowercase** 和 **Remove punctuation**。如果是英文评论，通常还可以勾选 **Remove stopwords**。运行之后，到 **Results Viewer** 查看词频表或文本统计结果。

如果你希望把文本分析结果用于后续模型，下一步可以尝试 **Sentiment Analysis**，并勾选 **Save sentiment score**。这样，情感分数会被写回当前数据表，成为一个新的数值变量。之后你就可以在 **Statistics** 或 **Econometrics** 中继续分析情感与评分、价格或回复行为之间的关系。

图 7 Text Analysis 模块对话框。

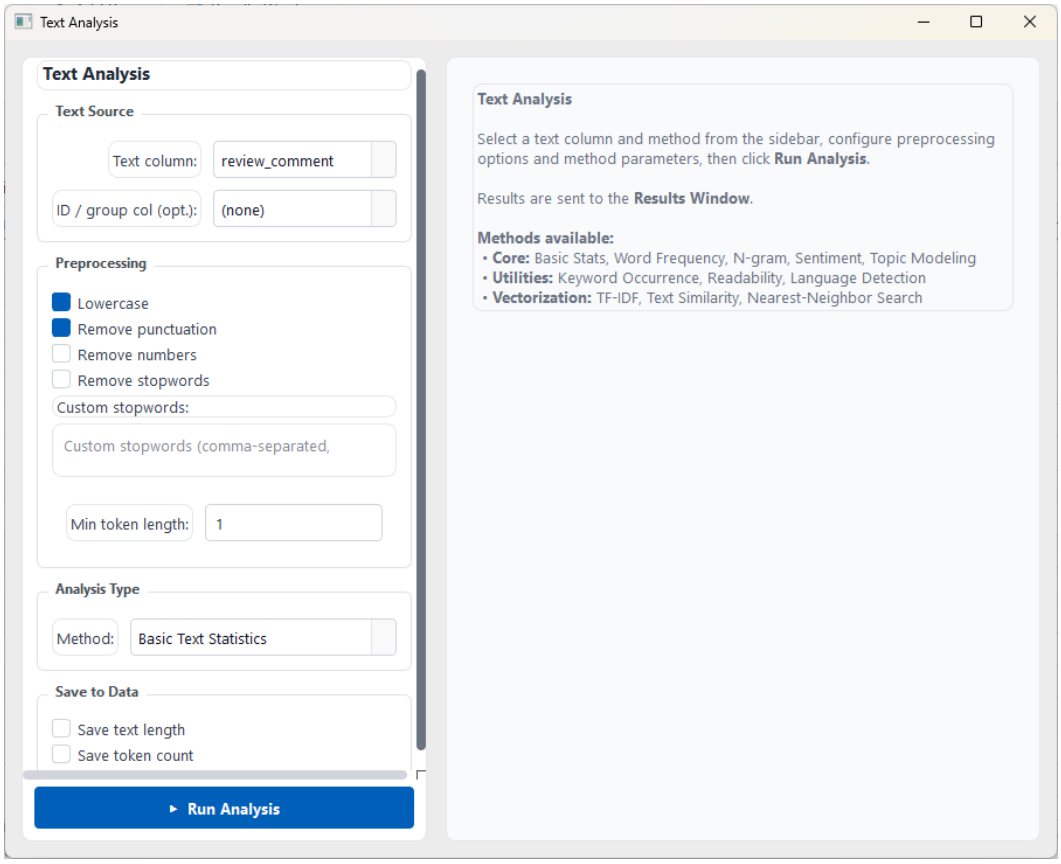

12. 在 Time Series 中完成第一次预测

如果你的数据中有日期列，例如 `date`，并且有一个随时间变化的指标，例如 `monthly_bookings` 或 `revenue`，就可以做一次最基础的时间序列预测。进入 **Time Series** 后，先在 **Date column** 中选择日期列，在 **Target (Y)** 中选择目标变量。

新手第一次最建议使用 **Exponential Smoothing** 或 **ARIMA**。前者参数简单，后者则是经典预测模型。预测步数可以先保持默认，例如 12。运行后，到 **Results Viewer** 查看拟合和预测图。如果预测结果非常奇怪，不要立刻怀疑软件。先回头看日期列是否真的按时间排列，目标变量是否为数值型，以及时间频率是否合理。时间序列问题很多都不是模型按钮本身造成的，而是时间字段没有整理好。

图 8 Time series 模块 ARIMA 模型对话框。

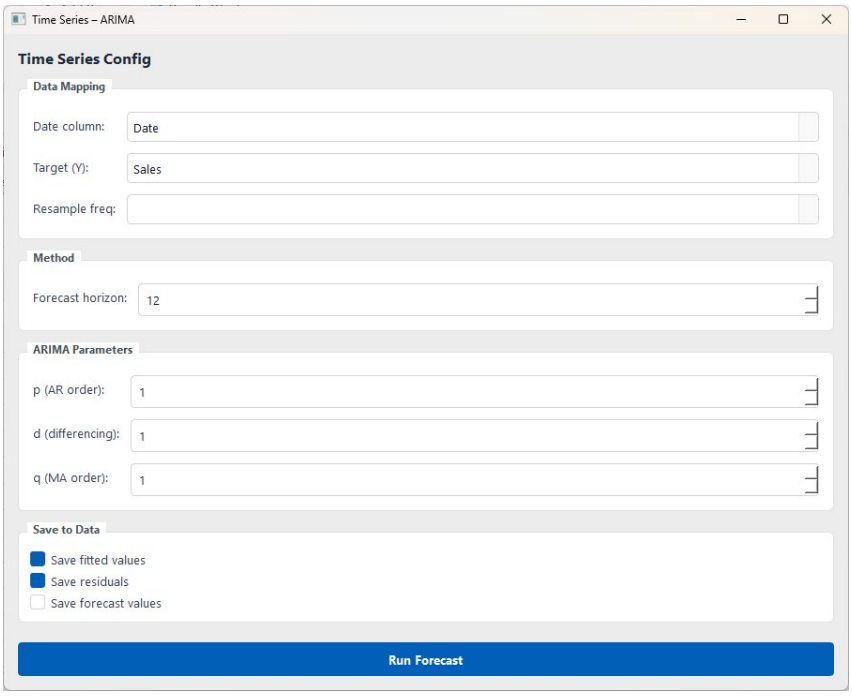

图 9 Time series 模块 ARIMA 模型结果出图。

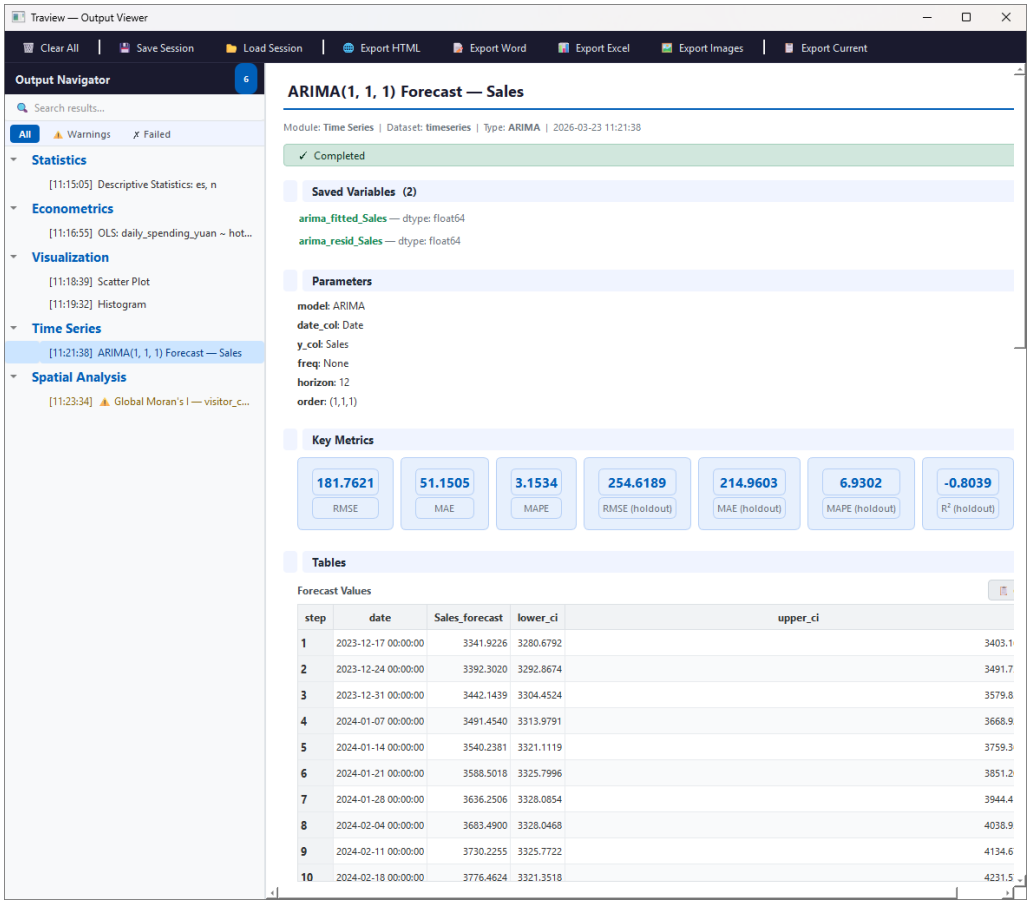

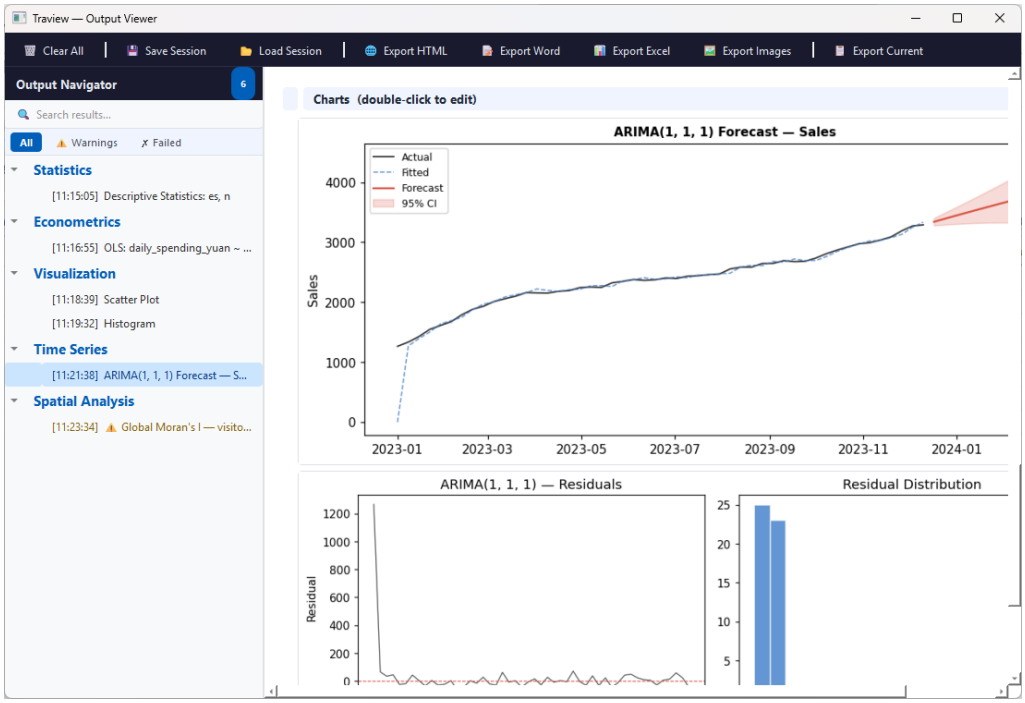

13. 在 Spatial Analysis 中完成第一次地图

如果你的数据中有 `latitude` 和 `longitude` 两列，可以先做一个最简单的地图。进入 **Spatial Analysis** 后，在 **Latitude (numeric)** 和 **Longitude (numeric)** 中指定对应字段，然后先选择 **Point Map**。这是新手最应该先做的空间操作，因为它能帮助你确认坐标到底是不是正确。

如果点位图看起来正常，再进一步尝试 **Heatmap**。如果一开始点就落在奇怪的位置，或者全部挤在地图角落，那么后面的 Moran's I、热点分析和缓冲区统计都暂时不要做。空间分析最重要的第一步不是"跑统计"，而是先确认地图位置对不对。

图 10 Spatial Analysis 模块对话框。

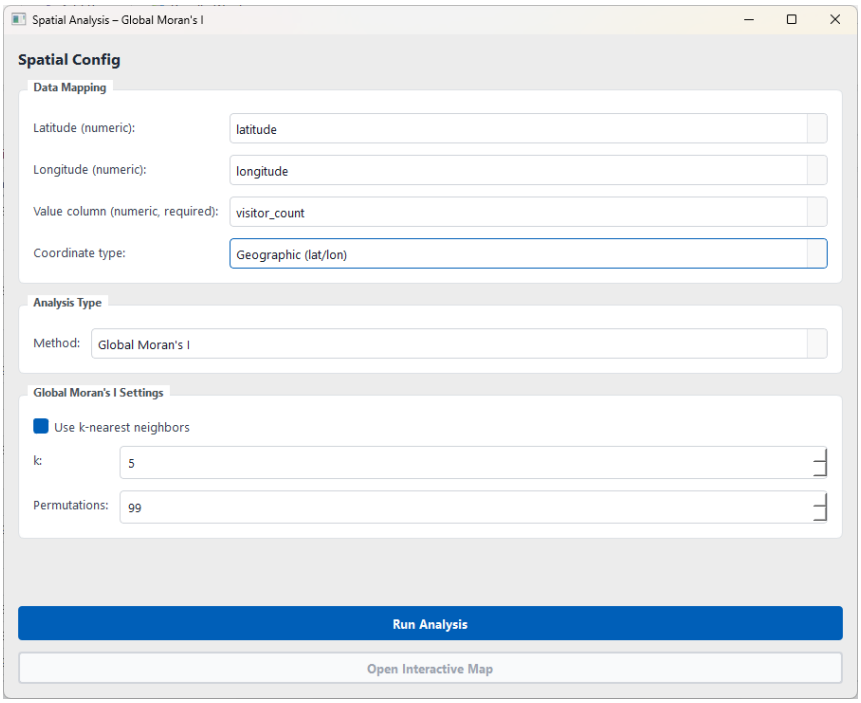

图 11 Spatial Analysis 模块 Interactive Map 地图显示（基于高德地图底图）。

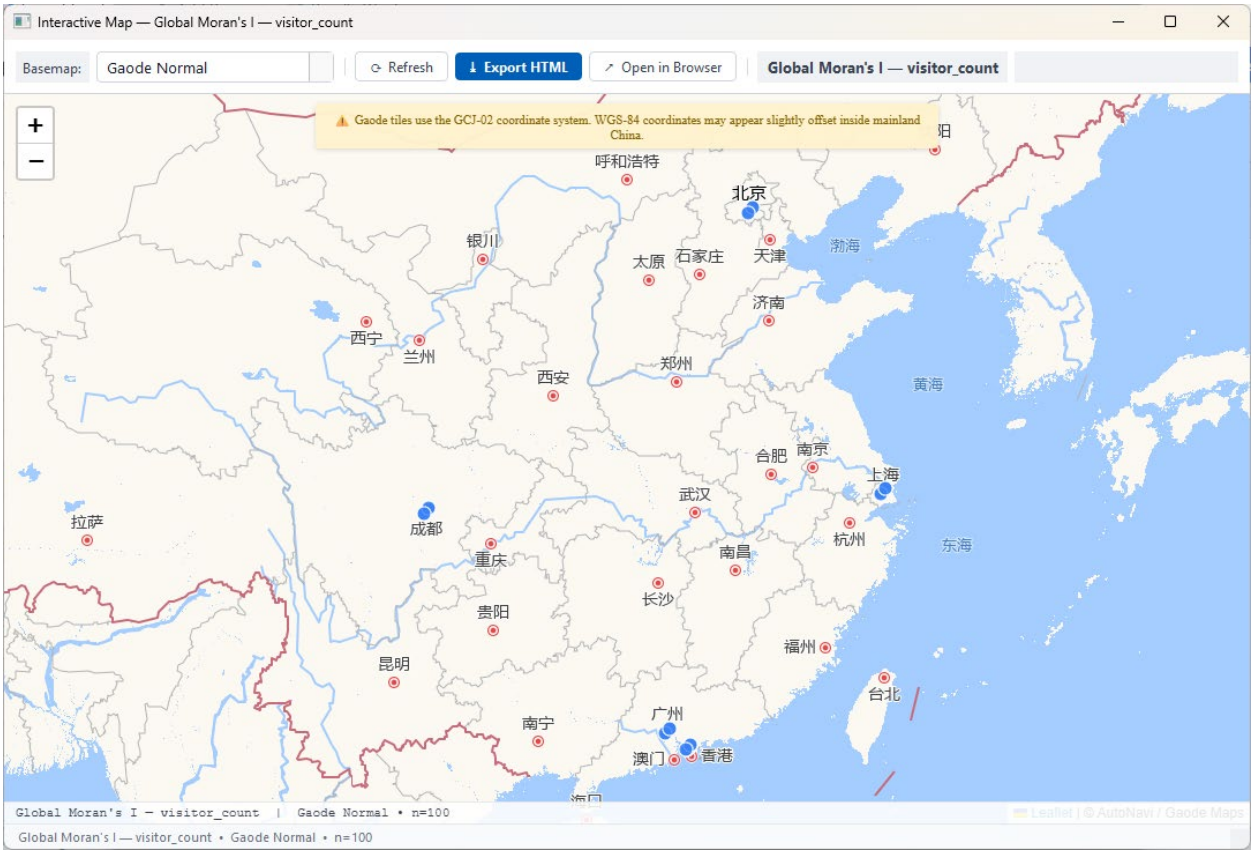

14. Results Viewer 是新手必须学会的窗口

Traview 中最容易被新手忽略，但又最重要的窗口，就是 **Results Viewer**。很多用户第一次用软件时，做完分析后会困惑地问：“结果去哪了？”答案通常就是：在 **Results Viewer**。

你需要把它理解成 Traview 的统一结果中心。描述统计表、回归表、文本分析结果、时间序列图、地图、机器学习性能表和高级模型结果，几乎都会进入这里。也就是说，分析模块负责“运行”，**Results Viewer** 负责“查看和整理”。

新手使用时，建议养成一个习惯：每跑完一次分析，都去 **Results Viewer** 看一次。只要这个习惯建立起来，很多“结果没出来”的误解都会自然消失。

15. Syntax & Log 是新手排错的第一站

如果分析失败，或者运行后没有看到预期结果，第一步不是重复点击 **Run Analysis**，而是打开 **View → Syntax & Log**。这个窗口记录了软件刚刚做了什么、运行到了哪一步、在哪个环节出现了错误。

对新手来说，不需要读懂所有技术细节。你只需要学会两件事。第一，找到与你刚刚那次分析对应的日志段。第二，找到第一条真正的 **error** 或 **warning**。通常，最早出现的错误提示就是最关键的问题来源。

一旦掌握这个习惯，你在遇到问题时就不会只剩下“软件坏了”这一种判断，而会更清楚地知道问题是出在变量、模型、路径还是结果输出。

图 12 分析日志 Syntax & Log 窗口。

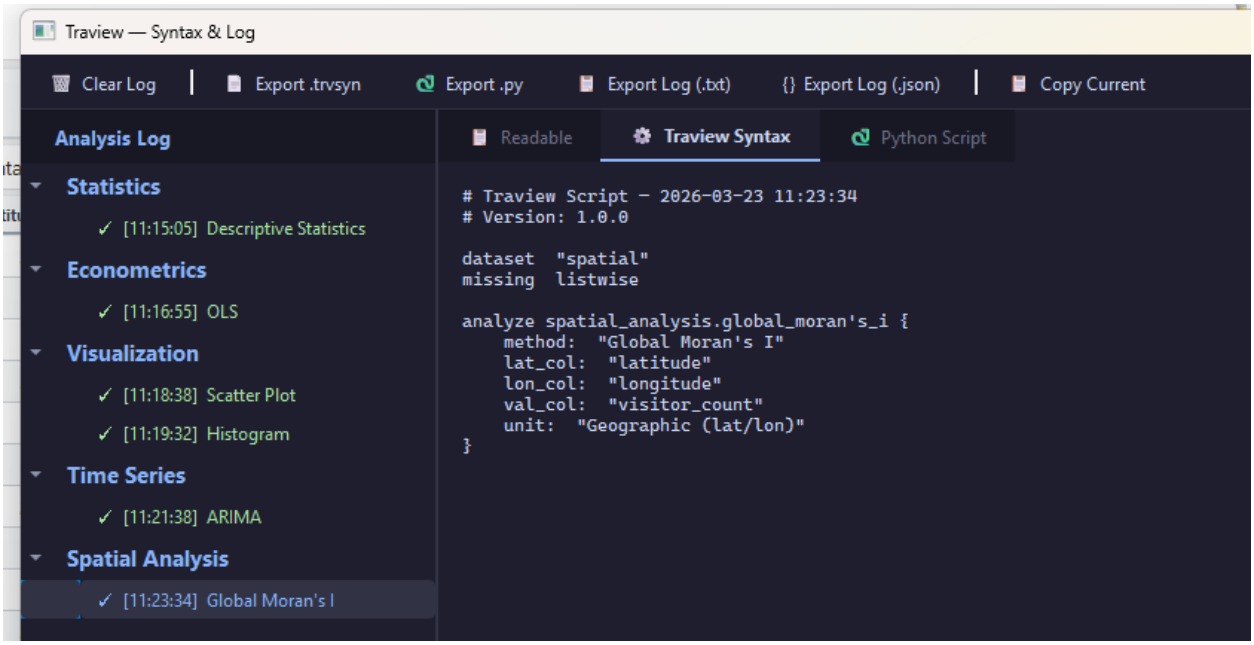

16. 新手最常见的五个错误

第一，是导入数据后不检查变量类型，直接跑模型。
第二，是把文本变量、分类变量和连续变量混用，导致模型设定不合理。
第三，是跑完分析后不去 **Results Viewer**，误以为软件没有结果。
第四，是图表或模型失败时不看 **Syntax & Log**，只会反复重跑。
第五，是没有先做最简单的分析验证，就直接进入复杂模块。

如果你能避免这五个错误，Traview 的上手速度会明显快很多。很多初学者之所以觉得软件难，并不是因为功能太复杂，而是因为一开始走错了顺序。

17. 一个最推荐的新手练习顺序

如果你准备给学生、助研或第一次使用软件的人安排练习，可以按照下面这个顺序。

先导入一个简单数据集。
然后在 **Statistics** 中做一次 **Descriptive Statistics**。
接着在 **Visualization** 中画一张 **Histogram**。
然后在 **Econometrics** 中做一次 **OLS**。
再到 **Results Viewer** 看表和图。
最后导出一张图和一张表。

这一套流程其实已经涵盖了 Traview 的最核心逻辑：数据进入、分析执行、结果查看、结果导出。只要这一轮走通，用户对软件的陌生感通常会显著下降。

18. 一个最短的操作口诀

对第一次上手的人，可以记住一句最短口诀：

“先导入，后检查；先统计，再建模；结果去 Results Viewer；出错看 Syntax & Log。”

这句话虽然简单，但几乎概括了 Traview 新手阶段最重要的工作顺序。

19. 本文档小结

这份快速入门文档的目标，不是让用户一次掌握 Traview 的全部功能，而是帮助用户在最短时间内走通一条完整路径：把数据导入软件，完成一次基础统计、一次图表输出、一次简单模型，然后在 **Results Viewer** 中查看并导出结果。只要这条路径走通，后续学习更复杂的文本分析、时间序列、空间分析和高级模型时，就会轻松很多。

对新手来说，最重要的并不是一开始就追求复杂分析，而是先建立正确的软件使用顺序。Traview 并不是一个“先点模型”的软件，而是一个“先看数据、再做分析、最后整理结果”的软件。只要把这条主线抓住，学习速度通常会快很多。

如果用户想继续深入了解 Traview 的功能，请参考以下文档：

- 《Traview 旅言用户使用手册》
- 《Traview 旅言基于 8 个实例数据的实操指南》