KEPUTUSAN REKTOR UNIVERSITAS INDONESIA

NOMOR 44/SK/R/UI/2026

TENTANG

STRUKTUR ORGANISASI UNIVERSITAS INDONESIA PERIODE 2024-2029

REKTOR UNIVERSITAS INDONESIA,

Menimbang : a. bahwa berdasarkan Pasal 34 ayat (2) Peraturan Pemerintah Nomor 75 Tahun 2021 tentang Statuta Universitas Indonesia, Rektor menjalankan otonomi UI dalam bidang akademik, tata kelola, keuangan, dan sumber daya;

b. bahwa dalam rangka penyesuaian Struktur Organisasi Universitas Indonesia untuk mendukung pelaksanaan tugas dan fungsi Rektor, perlu melakukan penyesuaian terhadap struktur organisasi di pusat administrasi Universitas Indonesia, struktur organisasi fakultas, sekolah, dan program pendidikan vokasi, dan struktur organisasi unsur pelaksana administrasi Rumpun Ilmu Kesehatan;

c. bahwa berdasarkan pertimbangan sebagaimana dimaksud dalam huruf a dan huruf b, perlu menetapkan Keputusan Rektor Universitas Indonesia tentang Struktur Organisasi Universitas Indonesia Periode 2024-2029;

Dokumen ini telah ditandatangani secara elektronik menggunakan sertifikat elektronik yang diterbitkan oleh Balai Besar Sertifikasi Elektronik (BSrE) Badan Siber dan Sandi Negara.

Mengingat : 1. Undang-Undang Nomor 12 Tahun 2012 tentang Pendidikan Tinggi (Lembaran Negara Republik Indonesia Tahun 2012 Nomor 158, Tambahan Lembaran Negara Nomor 5336);

2. Peraturan Pemerintah Nomor 4 Tahun 2014 tentang Penyelenggaraan Pendidikan Tinggi dan Pengelolaan Perguruan Tinggi (Lembaran Negara Republik Indonesia Tahun 2014 Nomor 16, Tambahan Lembaran Negara Republik Indonesia Nomor 5500);

3. Peraturan Pemerintah Nomor 75 Tahun 2021 tentang Statuta Universitas Indonesia (Lembaran Negara Republik Indonesia Tahun 2021 Nomor 151, Tambahan Lembaran Negara Republik Indonesia Nomor 6695);

4. Peraturan Majelis Wali Amanat Universitas Indonesia Nomor 004/Peraturan/MWA-UI/2015 tentang Anggaran Rumah Tangga Universitas Indonesia;

5. Keputusan Majelis Wali Amanat Universitas Indonesia Nomor 019/SK/MWA-UI/2024 tentang Pemberhentian Rektor Universitas Indonesia Periode 2019-2024 dan Pengangkatan Rektor Universitas Indonesia Periode 2024-2029;

Memperhatikan : Nota Dinas Wakil Rektor Bidang Perencanaan, Keuangan, dan Sumber Daya Nomor ND-035/UN2.R2/ OTL.00/2026 tanggal 7 Januari 2026, perihal Permohonan Pembuatan Keputusan Rektor Tentang Perubahan Struktur Organisasi Universitas Indonesia Periode 2024-2029;

Dokumen ini telah ditandatangani secara elektronik menggunakan sertifikat elektronik yang diterbitkan oleh Balai Besar Sertifikasi Elektronik (BSrE) Badan Siber dan Sandi Negara.

MEMUTUSKAN:

Menetapkan : KEPUTUSAN REKTOR UNIVERSITAS INDONESIA TENTANG STRUKTUR ORGANISASI UNIVERSITAS INDONESIA PERIODE 2024-2029.

KESATU : Menetapkan Struktur Organisasi Universitas Indonesia 2024-2029 yang terdiri atas:

a. struktur organisasi Universitas Indonesia;
b. struktur organisasi fakultas, sekolah, dan program pendidikan vokasi; dan
c. struktur organisasi pusat administrasi Rumpun Ilmu Kesehatan,

sebagaimana tercantum secara berturut-turut dalam Lampiran I, Lampiran II, dan Lampiran III yang merupakan bagian tidak terpisahkan dari Keputusan Rektor ini.

KEDUA : Pada saat Keputusan Rektor ini mulai berlaku, Keputusan Rektor Universitas Indonesia Nomor 1608/SK/R/UI/2025 tentang Struktur Organisasi Universitas Indonesia 2024-2029 dicabut dan dinyatakan tidak berlaku.

Dokumen ini telah ditandatangani secara elektronik menggunakan sertifikat elektronik yang diterbitkan oleh Balai Besar Sertifikasi Elektronik (BSrE) Badan Siber dan Sandi Negara.

KETIGA : Keputusan Rektor ini mulai berlaku pada tanggal 31 Januari 2026, dengan ketentuan apabila di kemudian hari terdapat kekeliruan akan diadakan perbaikan sebagaimana mestinya.

Ditetapkan di Jakarta
Pada tanggal 23 Januari 2026
Rektor Universitas Indonesia,

ditandatangani
secara elektronik
digitally signed

Prof. Dr. Ir. Heri Hermansyah, S.T., M.Eng., IPU.
NIP 197601181999031002

Dokumen ini telah ditandatangani secara elektronik menggunakan sertifikat elektronik yang diterbitkan oleh Balai Besar Sertifikasi Elektronik (BSrE) Badan Siber dan Sandi Negara.

LAMPIRAN I

KEPUTUSAN REKTOR UNIVERSITAS INDONESIA

NOMOR 44/SK/R/UI/2026

TENTANG

STRUKTUR ORGANISASI UNIVERSITAS INDONESIA PERIODE 2024-2029

Struktur Organisasi Universitas Indonesia
Periode 2024 - 2029

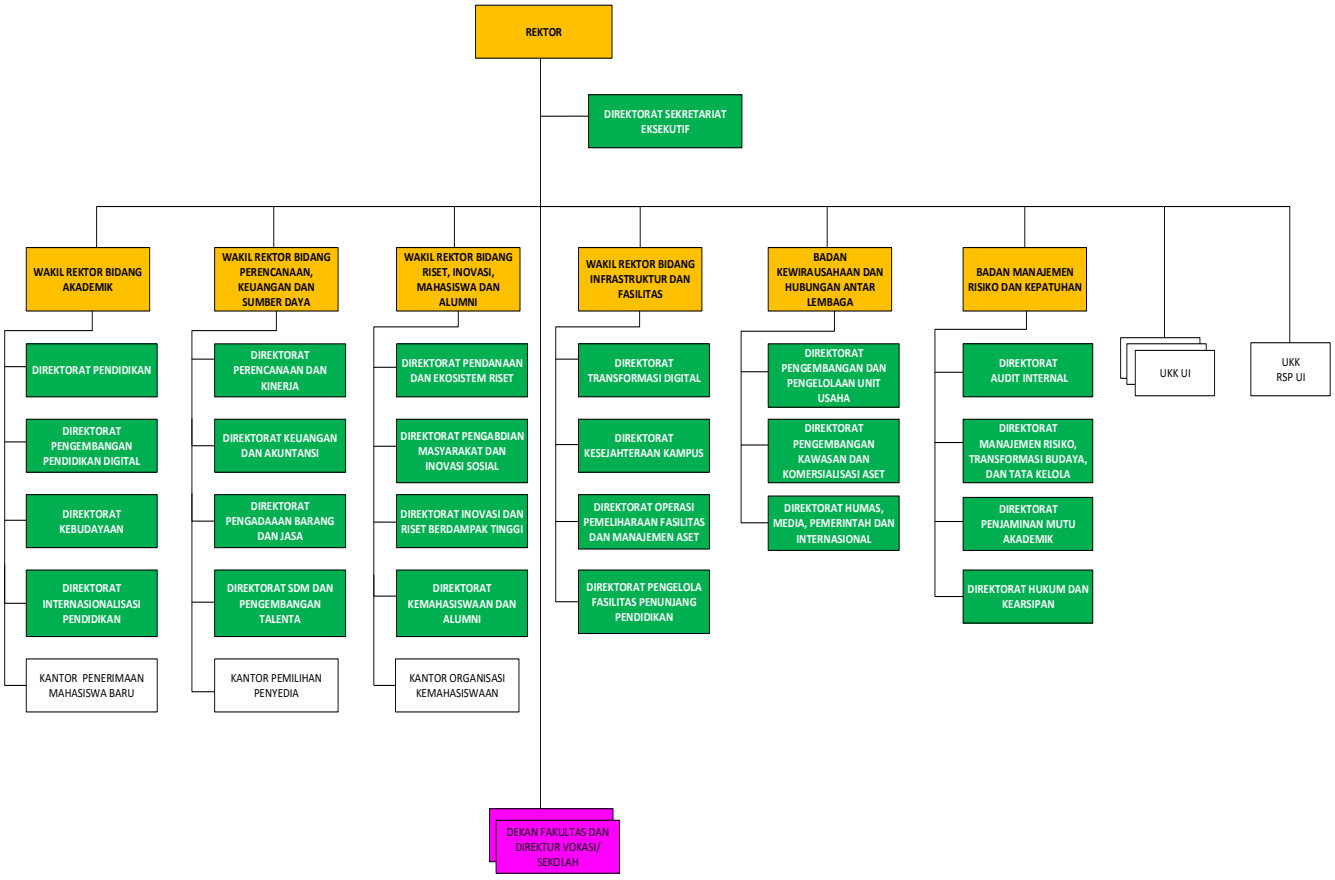

Ditetapkan di Jakarta

Pada tanggal 23 Januari 2026

Rektor Universitas Indonesia,

ditandatangani secara elektronik
digitally signed

Prof. Dr. Ir. Heri Hermansyah, S.T., M.Eng., IPU.

NIP 197601181999031002

Dokumen ini telah ditandatangani secara elektronik menggunakan sertifikat elektronik yang diterbitkan oleh Balai Besar Sertifikasi Elektronik (BSrE) Badan Siber dan Sandi Negara.

LAMPIRAN II

KEPUTUSAN REKTOR UNIVERSITAS INDONESIA

NOMOR 44/SK/R/UI/2026

TENTANG

STRUKTUR ORGANISASI UNIVERSITAS INDONESIA PERIODE 2024-2029

Struktur Organisasi Fakultas, Sekolah, dan Program Pendidikan Vokasi Periode 2024 - 2029

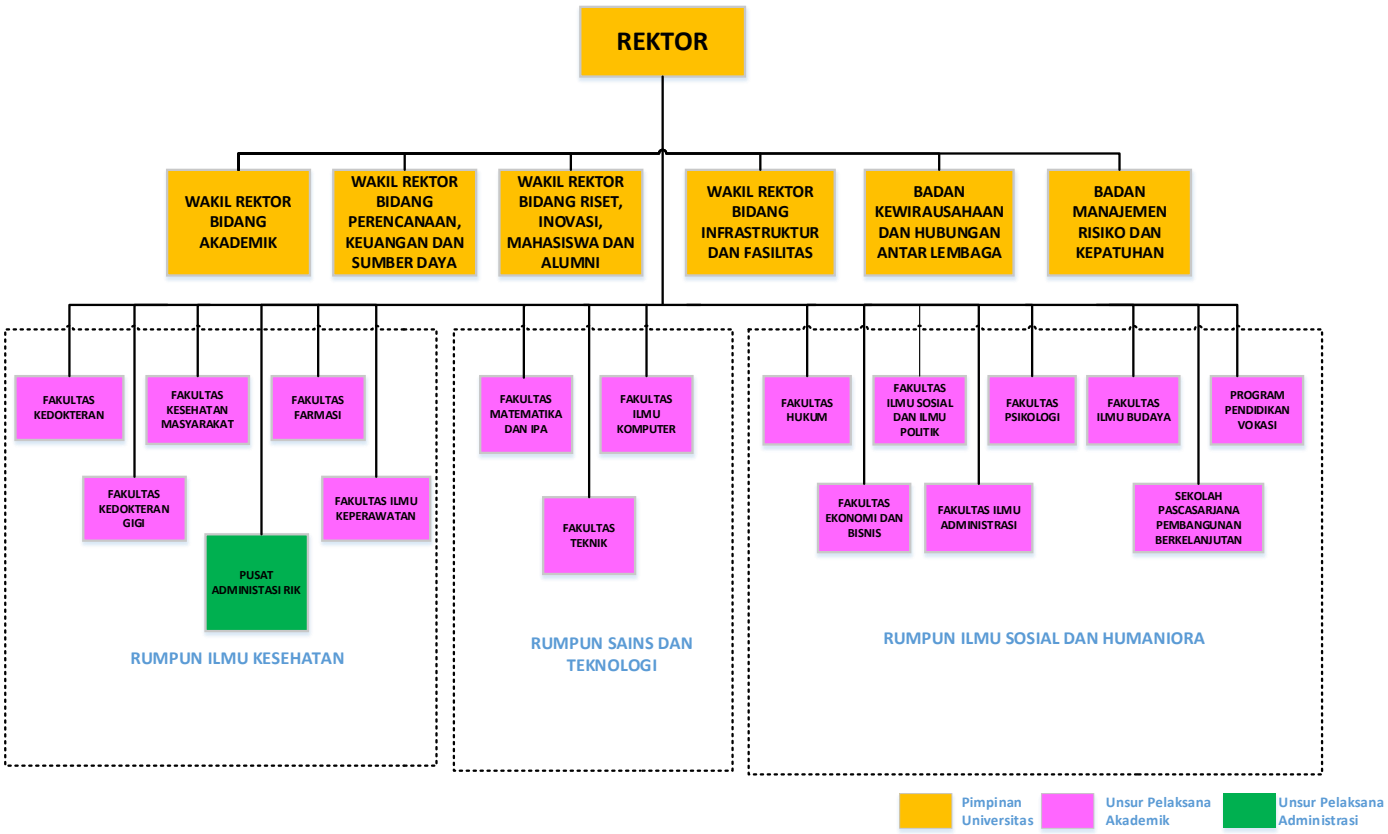

Ditetapkan di Jakarta

Pada tanggal 23 Januari 2026

Rektor Universitas Indonesia,

ditandatangani secara elektronik
digitally signed

Prof. Dr. Ir. Heri Hermansyah, S.T., M.Eng., IPU.

NIP 197601181999031002

Dokumen ini telah ditandatangani secara elektronik menggunakan sertifikat elektronik yang diterbitkan oleh Balai Besar Sertifikasi Elektronik (BSrE) Badan Siber dan Sandi Negara.

LAMPIRAN III

KEPUTUSAN REKTOR UNIVERSITAS INDONESIA

NOMOR 44/SK/R/UI/2026

TENTANG

STRUKTUR ORGANISASI UNIVERSITAS INDONESIA PERIODE 2024-2029

Struktur Organisasi Pusat Administrasi Rumpun Ilmu Kesehatan Periode 2024-2029

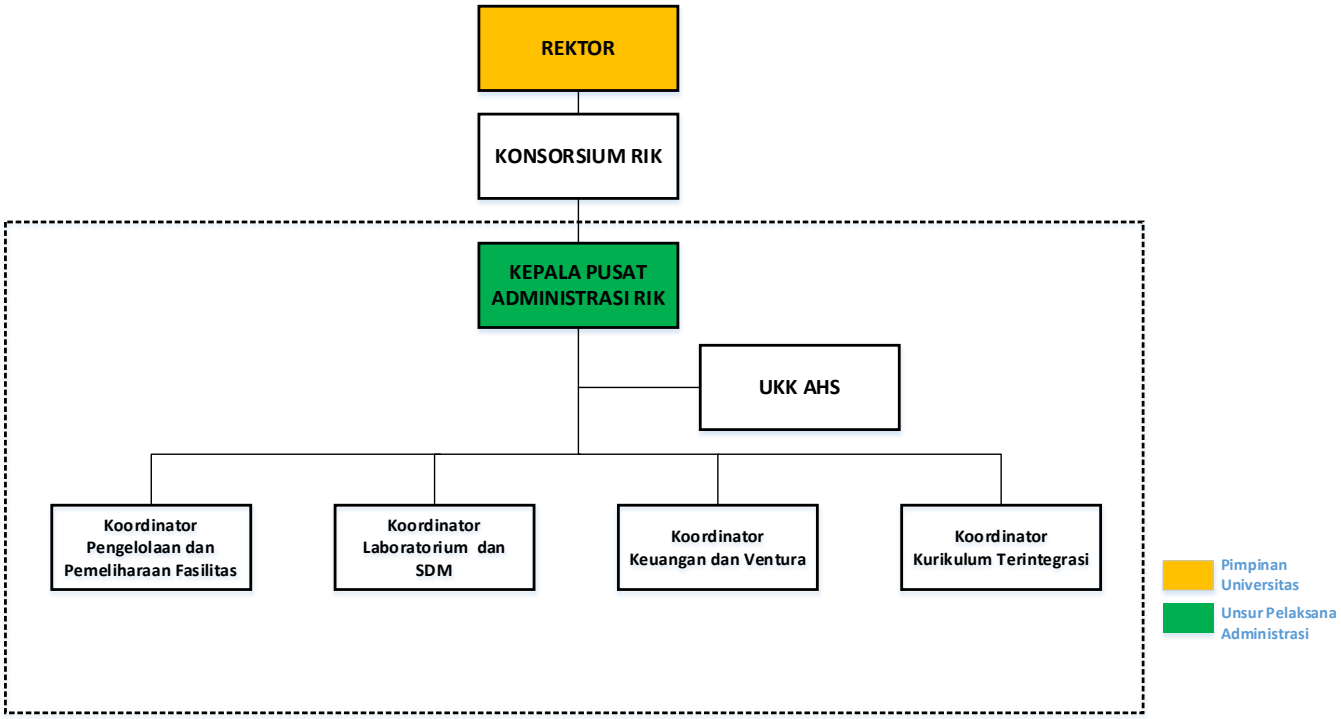

Ditetapkan di Jakarta

Pada tanggal 23 Januari 2026

Rektor Universitas Indonesia,

ditandatangani secara elektronik
digitally signed

Prof. Dr. Ir. Heri Hermansyah, S.T., M.Eng., IPU.

NIP 197601181999031002

Dokumen ini telah ditandatangani secara elektronik menggunakan sertifikat elektronik yang diterbitkan oleh Balai Besar Sertifikasi Elektronik (BSrE) Badan Siber dan Sandi Negara.