VIDEO PROFILE
BIOTEKNOLOGI S2 & S3 UGM

VIDEO BY : **LAST PICTURES**

LOKASI :

SHOOT DESKRIPTION:

Establish Penggambaran problem lingkungan

VOICE OVER:

Derasnya arus moderenisasi yang terjadi

[LS / Kamera A7III + Equipment / 4K 24 FPS]

LOKASI :

SHOOT DESKRIPTION:

Establish Pencemaran air

VOICE OVER:

memunculkan berbagai macam problematika baru dalam kehidupan

[LS / Kamera A7III + Equipment / 4K 24 FPS]

LOKASI : SET RUMAH

SHOOT DESKRIPTION:

Ayah masuk kedalam rumah lalu memberi kado kepada anaknya (Peter Kecil)

VOICE OVER:

memunculkan berbagai macam problematika baru dalam kehidupan

[MS / Kamera A7III + Equipment / 4K 24 FPS]

LOKASI : SET RUMAH

SHOOT DESKRIPTION:

Anak (peter Kecil) mencoba mikroskop hadiah dari ayah

VOICE OVER:

[MCU / Slide/ Kamera A7III + Equipment / 4K 24 FPS]

LOKASI : SET RUMAH

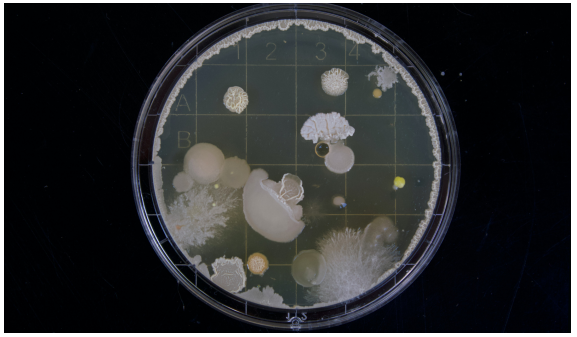

SHOOT DESKRIPTION:

Cut In Deatil Microba dalam mikroskop

VOICE OVER:

Bioteknologi hadir untuk memberikan solusi terhadap permasalahan yang kompleks

[ECU / Kamera A7III + Equipment / 4K 24 FPS]

LOKASI : LAB REKAYASA GENETIKA LANTAI 3

SHOOT DESKRIPTION:

Cut In transisi talent (Peter dewasa) didalam lab, lalu beridiri membawa hasil penelitian (cut to Slide)

VOICE OVER:

agar tercipta semesta yang berkelanjutan.

[MCU / Slide/ Kamera A7III + Equipment / 4K 24 FPS]

LOKASI : DEPAN GEDUNG PASCA

SHOOT DESKRIPTION:

Cut to Slide Transisi , Talent Masuk kedalam Gedung dan menyapa teman-teman

VOICE OVER:

Program Studi Bioteknologi Magister dan Doktor UGM merupakan .....

[MS / Slide/ Kamera A7III + Equipment / 4K 24 FPS]

LOKASI : DEPAN GEDUNG PASCA

SHOOT DESKRIPTION:

Talent Utama turun tangga dan berjumpa teman kuliah yang memasuki gedung

VOICE OVER:

.....pelopor pendidikan bioteknologi di Indonesia. Sejak berdiri pada tahun ....

[LS /Top Angle Kamera A7III + Equipment / 4K 24 FPS]

LOKASI : GEDUNG PASCA

SHOOT DESKRIPTION:

Establish gedung Pasca dan PAU

VOICE OVER:

Progam studi Bioteknologi telah tumbuh menjadi prodi yang bertaraf.....

[LS / POI Aerial Shoot + Equipment / 4K 24 FPS]

LOKASI : TAMAN PASCA/SELASAR PASCA

SHOOT DESKRIPTION:

Shoot proses diskusi mahasiswa di selasar

VOICE OVER:

[MCU/CU / Kamera A7III + Equipment / 4K 24 FPS]

LOKASI : ROOFTOP PAU LANTAI 4

SHOOT DESKRIPTION:

Shoot proses penelitian di green house/lab

VOICE OVER:

[LS/MCU / Slide/ Kamera A7III + Equipment / 4K 24 FPS]

LOKASI : GEDUNG PAU LANTAI 2

SHOOT DESKRIPTION:

Shoot Kaprodi S2 dan S3

VOICE OVER:

Sebagai program studi multidisipliner, Program Studi Bioteknologi.....

[MCU / TO/ Kamera A7III + Equipment / 4K 24 FPS]

LOKASI :

SHOOT DESKRIPTION:

Motion Graphic Jumlah Dosen dll..

VOICE OVER:

Program Studi Bioteknologi Magister dan Doktor UGM menghadirkan pakar-pakar .....

LOKASI : LAB BIOKIMIA LANTAI 1

SHOOT DESKRIPTION:

Shoot mahasiswa percobaan lalu berdiskusi

VOICE OVER:

guna menciptakan lulusan yang mampu berkontribusi dalam meningkatkan kualitas....

[LS/CU / Slide/ Kamera A7III + Equipment / 4K 24 FPS]

LOKASI : LAB BIOKIMIA LANTAI 1

SHOOT DESKRIPTION:

Shoot Produk-produk bioteknologi

VOICE OVER:

melalui karya atau produk bioteknologi yang inovatif dan solutif.

[LS / Kamera A7III + Equipment / 4K 24 FPS]

LOKASI : GEDUNG PAU LANTAI 1

SHOOT DESKRIPTION:

Shoot proses pembelajaran dan Interaksi dalam kelas

VOICE OVER:

Kurikulum dirancang dengan Rencana Pembelajaran Semester yang menerapkan Outcome ....

[LS /TI/ Kamera A7III + Equipment / 4K 24 FPS]

LOKASI : PERPUSTAKAAN PASCA

SHOOT DESKRIPTION:

Shoot mahasiswa mengikuti international conference secara online

VOICE OVER:

Education dengan pembelajaran yang interaktif dan efektif.

[MCU / POI/ Kamera A7III + Equipment / 4K 24 FPS]

LOKASI : LAB REKAYASA GENETIKA LANTAI 3

SHOOT DESKRIPTION:

-Shoot proses praktikum
-Shoot alat-alat lab

VOICE OVER:

Ditunjang dengan ruang laboraturium yang lengkap .....

[MCU / Slide/ Kamera A7III + Equipment / 4K 24 FPS]

LOKASI : RUANG OVAL PAU LANTAI 2

SHOOT DESKRIPTION:

-Shoot dosen sedang berdiskusi

VOICE OVER:

untuk membentuk lulusan menjadi ilmuwan, akademisi dan pakar industri yang beretika, ...

[MS / TO/CU / Kamera A7III + Equipment / 4K 24 FPS]

LOKASI : -

SHOOT DESKRIPTION:

Kegiatan visit industry dengan melibatkan praktisi

VOICE OVER:

....pakar industri yang beretika, kreatif, handal dan professional.

[LS / Kamera A7III + Equipment / 4K 24 FPS]

LOKASI : TAMAN PAU

SHOOT DESKRIPTION:

Shoot Interview Proses Pembelajaran Biotek

VOICE OVER:

Voice Wawancara.....

[MS/ Aerial Shoot + Equipment / 4K 24 FPS]

LOKASI : TAMAN PAU

SHOOT DESKRIPTION:

Mahasiswa berdiskusi di taman

VOICE OVER:

Program studi Bioteknologi UGM memberikan kesempatan luas .....

[LS / CU/ Kamera A7III + Equipment / 4K 24 FPS]

LOKASI : LAB BIOKIMIA LANTAI 1

SHOOT DESKRIPTION:

-Shoot percobaan/penelitian satu orang

VOICE OVER:

Doktor untuk mengikuti program short course dan Double degree.....

[MCU /CU Slide/ Kamera A7III + Equipment / 4K 24 FPS]

LOKASI : -

SHOOT DESKRIPTION:

-Testimoni dari mahasiswa yang sudah ikut double degree

VOICE OVER:

- Interview

[MCU / Slide/ Kamera A7III + Equipment / 4K 24 FPS]

LOKASI :

SHOOT DESKRIPTION:

-Motion graphic program double degree & short course (logo univ terkait)

VOICE OVER:

[MS / Slide/ Kamera A7III + Equipment / 4K 24 FPS]

LOKASI : GEDUNG PASCA

SHOOT DESKRIPTION:

Footage Biotek Aerial/darat

VOICE OVER:

Program studi Bioteknologi UGM juga memberikan peluang beasiswa.....

[LS / Slide/ Kamera A7III + Equipment / 4K 24 FPS]

LOKASI : PERPUSTAKAAN PASCA

SHOOT DESKRIPTION:

-Shoot mahasiswa membaca buku di perpustakaan

VOICE OVER:

dari Lembaga pemerintahan maupun dari instansi lain sebagai bentuk.....

[LS / Slide/ Aerial Shoot + Equipment / FHD 60 FPS]

LOKASI : TAMAN PAU

SHOOT DESKRIPTION:

Interview mahasiswa penerima beasiswa

VOICE OVER:

- Interview

[MS/ Kamera A7III + Equipment / 4K 24 FPS]

LOKASI : -

SHOOT DESKRIPTION:

Footage kegiatan pengabdian

VOICE OVER:

Dalam mendukung kemajuan penelitian Bioteknologi.....

[MCU / Slide/ Kamera A7III + Equipment / 4K 24 FPS]

LOKASI : -

SHOOT DESKRIPTION:

Footage kegiatan riset masyarakat

VOICE OVER:

kepada masyarakat dengan melibatkan tenaga akademik, mahasiswa.....

[MCU / Slide/ Kamera A7III + Equipment / 4K 24 FPS]

LOKASI : JEMBATAN PASCA

SHOOT DESKRIPTION:

Mahasiswa berjalan melewati Jembatan/
opsi menggunakan sepeda

VOICE OVER:

Sebagai program Studi yang berakreditasi unggul

[MS / FOLLOW/ Kamera A7III + Equipment / FHD 60 FPS]

LOKASI : RUANG KELAS S3 PASCA

SHOOT DESKRIPTION:

scene mahasiswa berdiskusi terkait jurnal &
proses publikasi

VOICE OVER:

Prodi Bioteknologi UGM terus menorehkan berbagai
prestasi di.....

[LS/MCU / Slide/ Kamera A7III + Equipment / 4K 24 FPS]

LOKASI : -

SHOOT DESKRIPTION:

-Motion graphic jurnal-jurnal & publikasi

VOICE OVER:

di bidang penelitian dan pengembangan.

[LS / Slide/ Aerial Shoot + Equipment / 4K 24 FPS]

LOKASI : HALAMAN PASCA

SHOOT DESKRIPTION:

Shoot mahasiswa menggunakan baju profesi

VOICE OVER:

Program Studi Bioteknologi UGM konsisten
mencetak .....

[MCU / TI/ Kamera A7III + Equipment / FHD 60 FPS]

LOKASI : LAB BIOKIMIA LANTAI 1

SHOOT DESKRIPTION:

scene produk bioteknologi

VOICE OVER:

dengan masa tunggu yang singkat

[MCU/CU / Slide/ Kamera A7III + Equipment / 4K 24 FPS]

LOKASI : RUANG KELAS S3 PASCA

SHOOT DESKRIPTION:

Scene mahasiswa mendapatkan pekerjaan (simbolik
bersalaman)

VOICE OVER:

siap bekerja secara professional sebagai akademisi
maupun praktisi.

[MCU / Slide/ Kamera A7III + Equipment / 4K 24 FPS]

LOKASI : LAB BIOKIMIA LANTAI 1

SHOOT DESKRIPTION:
timelapse kegiatan lab

VOICE OVER:
Berawal dari sini akan kami wujudkan

[LS / Kamera A7III + Equipment / 4K 24 FPS]

LOKASI :

LOKASI : LAB BIOKIMIA LANTAI 1

SHOOT DESKRIPTION:
Talent utama meletakkan produk biotek di meja

VOICE OVER:
masa depan bumi yang lebih baik.

[MCU/TO / Slide/ Kamera A7III + Equipment / 4K 24 FPS]

LOKASI :

LOKASI : AREA UGM

SHOOT DESKRIPTION:
- drone area ugm

VOICE OVER:
closing

[LS / Slide/ Kamera A7III + Equipment / 4K 24 FPS]

LOKASI :

Shot Profile Mahasiswa & Dosen