設計課題「商店街に建つ併用住宅（木造3階建て）」

1階平面図兼配置図　縮尺1／100（目盛4.55mm）

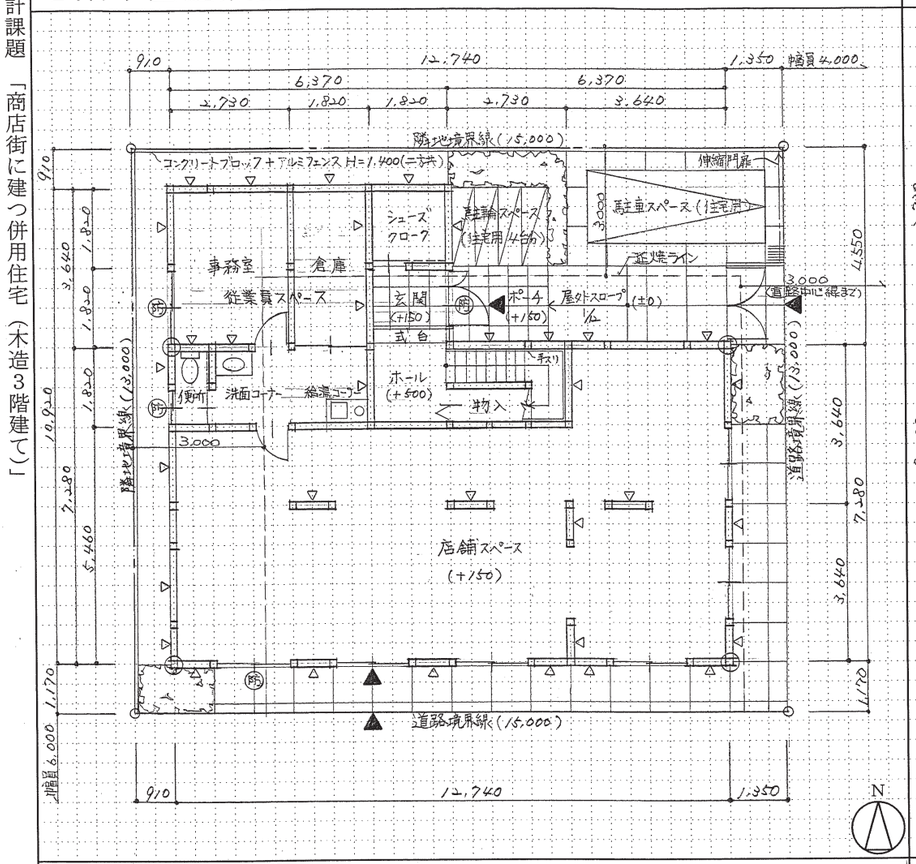

2階平面図　縮尺1／100（目盛4.55mm）

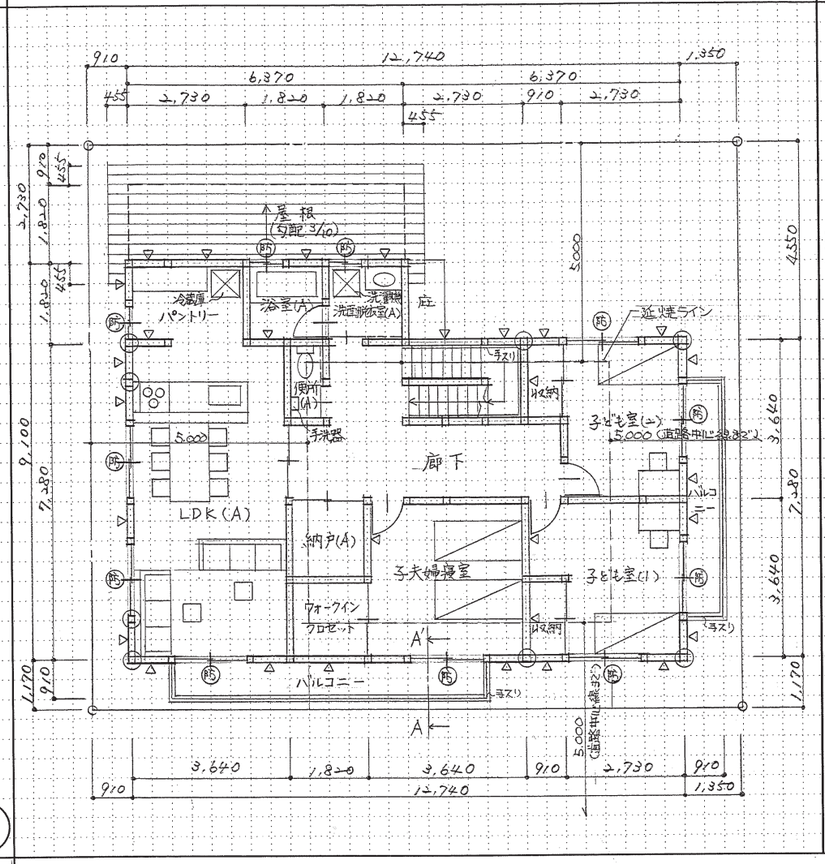

3階平面図　縮尺1／100（目盛4.55mm）

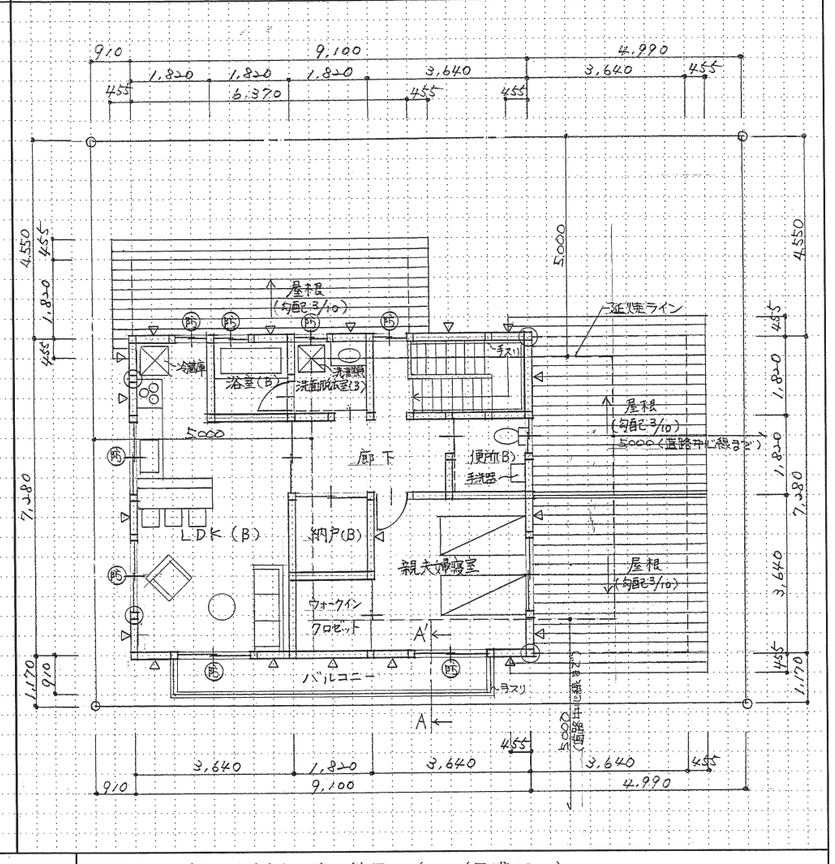

3階床伏図兼2階小屋伏図　縮尺1／100（目盛4.55mm）

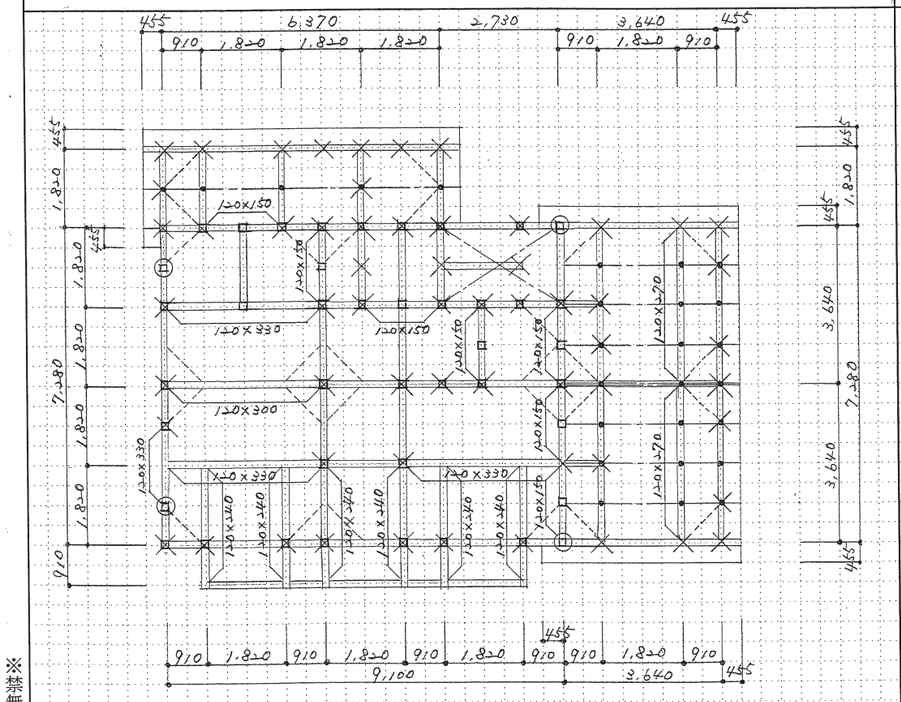

南側立面図　縮尺1／100（目盛4.55mm）

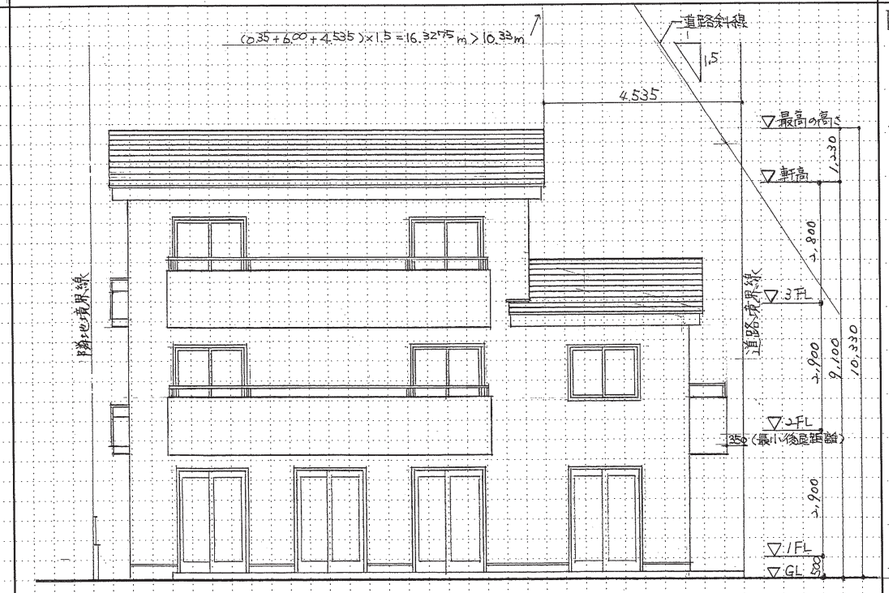

部分詳細図（断面）　縮尺1／20（目盛10mm）

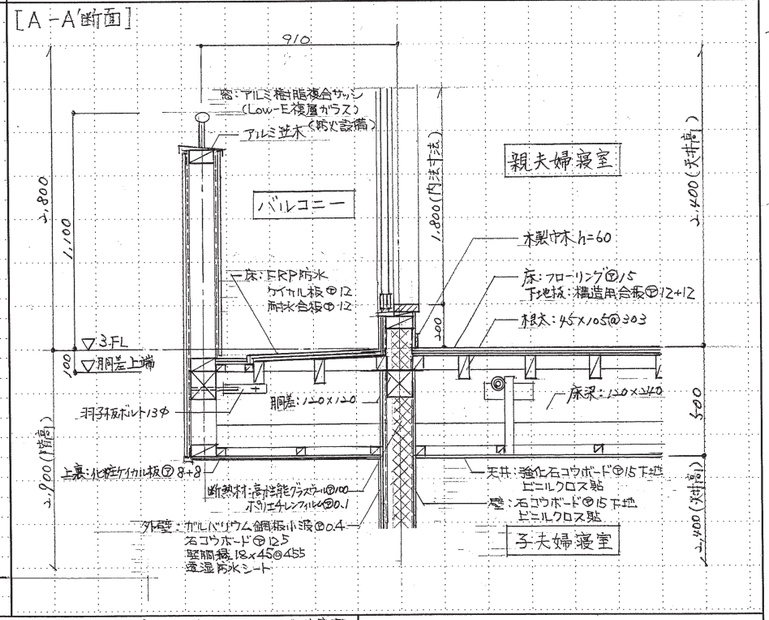

凡例	通し柱	2階の管柱	3階の管柱	2階と3階が重なる管柱	胴差・3階床梁・桁・小屋梁			火打梁	棟木・小屋束	母屋・小屋束
表示記号					正角材	平角材	丸太材		小屋束	小屋束
断面寸法の記入欄（mm）	120×120	120×120	120×120		120×120	図中に記入	図中に記入	90×90	棟木 120×120	母屋 90×90

面積表				
敷地面積				195.00 m²
建築面積			(計算式) (12.74×7.28)+(6.37×3.64)	115.93 m²
床面積	1階	全体	(計算式) (12.74×7.28)+(6.37×3.64)	115.93 m²
		住宅部分	(計算式) (1.82×5.46)+(2.73×1.82)	14.90 m²
	2階		(計算式) (12.74×7.28)+(6.37×1.82)	104.34 m²
	3階		(計算式) 9.10×7.28	66.24 m²
延べ面積				286.51 m²
住宅部分の床面積の合計				185.48 m²

計画の要点等

① 駐車場を敷地の北東側に配置し、住宅の玄関と合わせて計画することで、住宅部分のプライバシーに配慮するとともに、貸店舗部分は商店街側にできる限り大きく面する計画とした。

② 貸店舗部分は、凹凸の少ない空間とし、様々な店舗形態に対応できる汎用性の高い計画とした。また、上階の耐力壁の位置に合わせて耐力壁を設置することで最小限で効果的な配置となるよう工夫した。

③ 主要な居室を南側及び東側の道路に面して配置することで、良好な採光・通風を確保できる計画とした。また、2・3階の要求室のうち、LDKや寝室を上下階で重ねて配置することで、生活音の影響を抑え、特に寝室の居住環境に配慮した。

※禁無断複製・転売