PLATAFORMA SAAS

# UzzApp

# Atendimento inteligente via WhatsApp

Chatbot multi-tenant com IA de ultima geracao, integrado a WhatsApp Business API. Automatize, escale e humanize o atendimento.

**14** nos no pipeline

**IA** Llama 3.3 / GPT-4o

**RAG** com pgvector

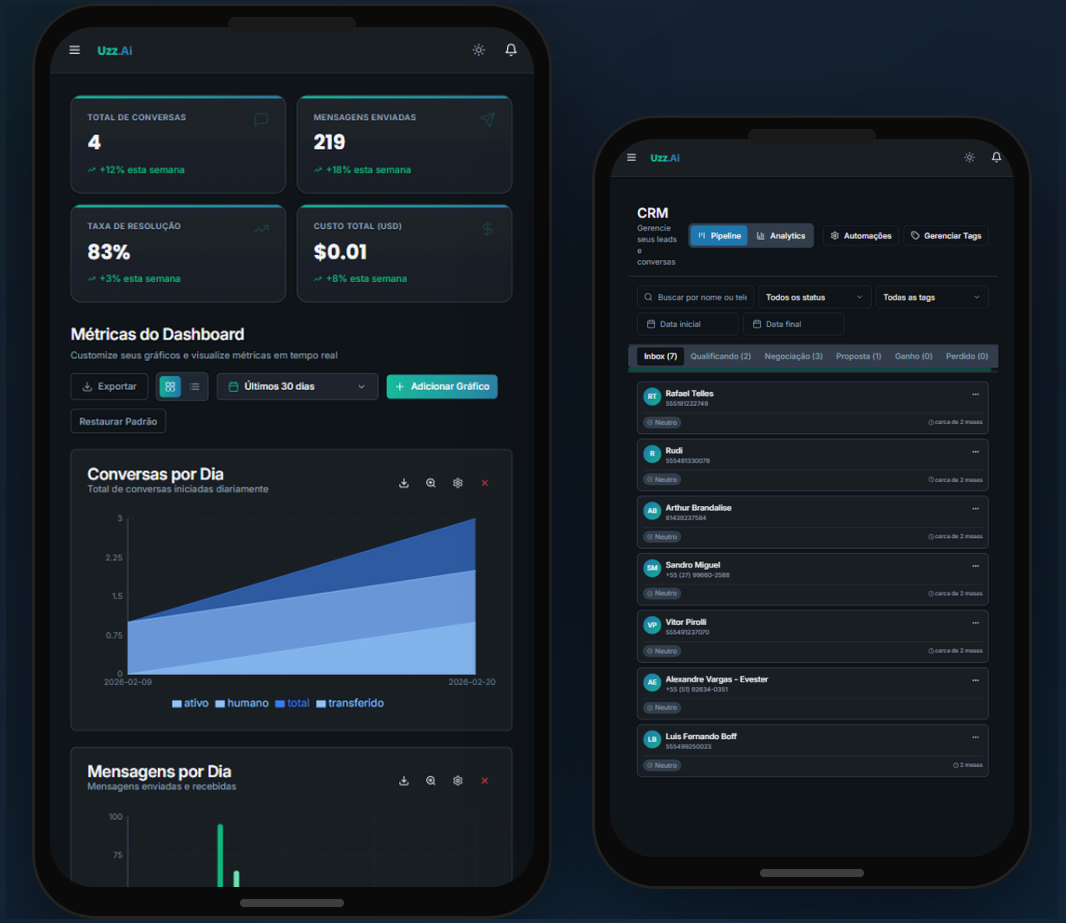

O PROBLEMA

# Atendimento manual nao escala

T

### Tempo de resposta

Clientes esperam minutos ou horas por respostas simples. Cada segundo perdido e uma venda perdida.

R

### Tarefas repetitivas

Operadores gastam 70%% do tempo em perguntas frequentes que poderiam ser automatizadas.

V

### Zero visibilidade

Sem dados de conversas, sem metricas, sem historico. Decisoes baseadas em achismo.

E se voce pudesse automatizar **80%%** das interacoes mantendo o toque humano?

O PRODUTO

# Do WhatsApp ao insight

Pipeline de 14 nos que processa cada mensagem, do recebimento a resposta final.

1. **Cliente envia mensagem**
   Texto, audio, imagem ou documento
2. **IA processa com contexto**
   RAG + historico + regras do negocio
3. **Resposta em segundos**
   Multiplas mensagens com delay natural
4. **Handoff quando necessario**
   Transicao suave para humano com resumo

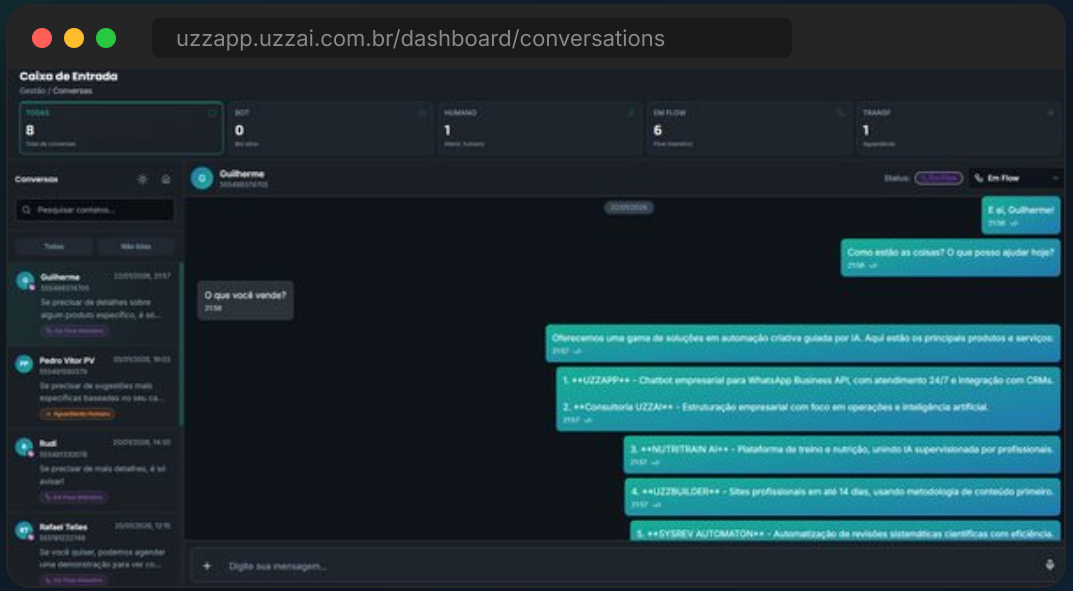

MODULOS

# Tudo em um unico painel

Dashboard com mais de 15 modulos para gerenciar todos os aspectos do atendimento.

**Conversas**
Chat em tempo real com filas

**Analytics**
Metricas e graficos customizaveis

**CRM**
Pipeline, tags e automacoes

**Knowledge Base**
Upload PDF/TXT com RAG

**Flow Editor**
Pipeline visual configuravel

**Agentes IA**
Multi-modelo por cliente

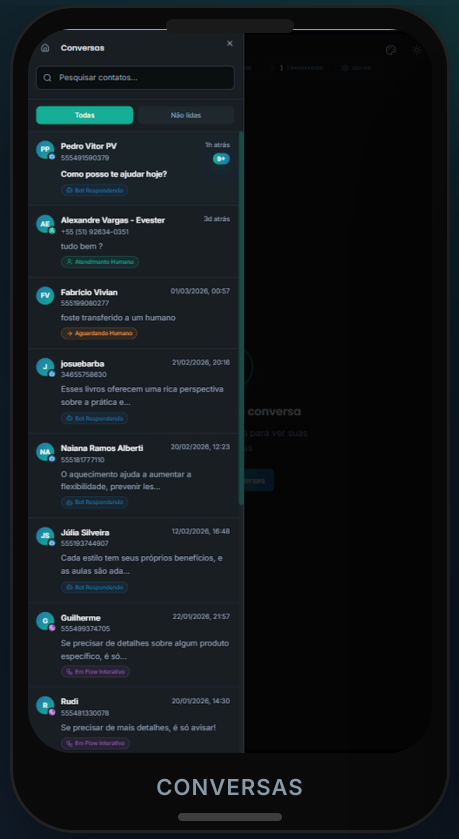


CONVERSAS

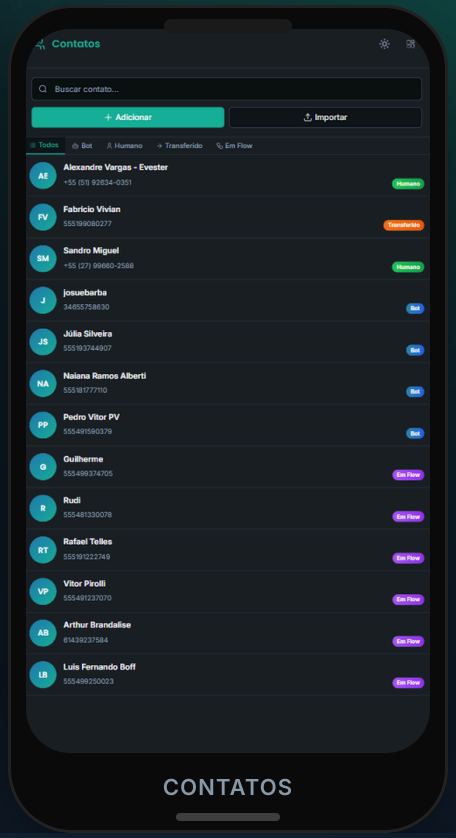


CONTATOS

VALOR

# Antes vs Depois

### Sem UzzApp

- x Resposta em minutos ou horas
- x Operadores sobrecarregados
- x Sem historico de conversa
- x Zero metricas ou analytics
- x Perda de leads por demora

→

### Com UzzApp

- + Resposta em 2-4 segundos
- + IA resolve 80%% das demandas
- + Historico completo por cliente
- + Dashboard com KPIs em tempo real
- + CRM com pipeline e automacoes

DESTAQUE

# IA multi-modelo com RAG

Respostas contextualizadas com base no conhecimento do negocio. PDFs e TXTs indexados semanticamente via pgvector.

**G** **Groq Llama 3.3 70B**
Modelo principal com velocidade extrema

**V** **GPT-4o Vision**
Analise de imagens e documentos

**W** **Whisper STT**
Transcricao de audios em tempo real

**RAG Pipeline**

1. Upload PDF/TXT no dashboard
2. Chunking semantico (500 tokens)
3. Embeddings OpenAI 1536-d
4. pgvector — busca por similaridade
5. Top 5 chunks injetados no prompt

cosine > 0.8

15 msgs contexto

ARQUITETURA

# Multi-tenant com isolamento total

Cada cliente opera em ambiente isolado — dados, credenciais, configuracoes e orcamento de IA sao completamente independentes.

**A**

**Cliente A**

Vault keys proprias
RLS isolado
Budget: R$ 50/mes

**B**

**Cliente B**

Vault keys proprias
RLS isolado
Budget: R$ 100/mes

**C**

**Cliente C**

Vault keys proprias
RLS isolado
Budget: R$ 200/mes

Supabase Vault | RLS Policies | Budget Control | Webhook /api/webhook/[clientId] | RBAC com convites

TECH STACK

# Construido com tecnologias de ponta

Stack moderna, serverless-first, escalavel e com custo otimizado.

| | | | |
|---|---|---|---|
| **Next.js 14**<br>App Router + Serverless | **Supabase**<br>PostgreSQL + Vault + pgvector | **Redis**<br>Message batching (Upstash) | **TypeScript**<br>Type-safe em toda codebase |
| **Groq + OpenAI**<br>Multi-modelo com fallback | **WhatsApp API**<br>Meta Business v18.0 | **Stripe**<br>Pagamentos e assinaturas | **Capacitor**<br>iOS + Android nativo |

EM ACAO

# Veja o UzzApp funcionando

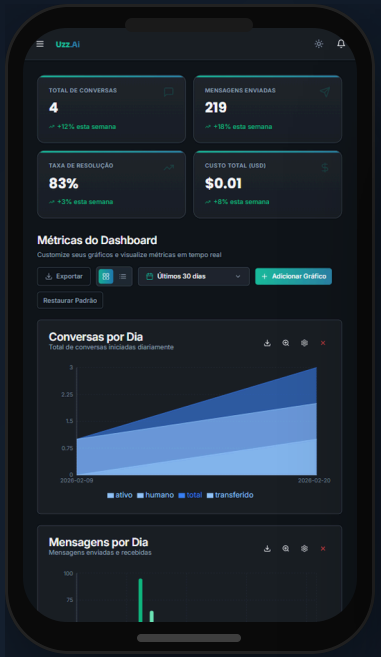


DASHBOARD

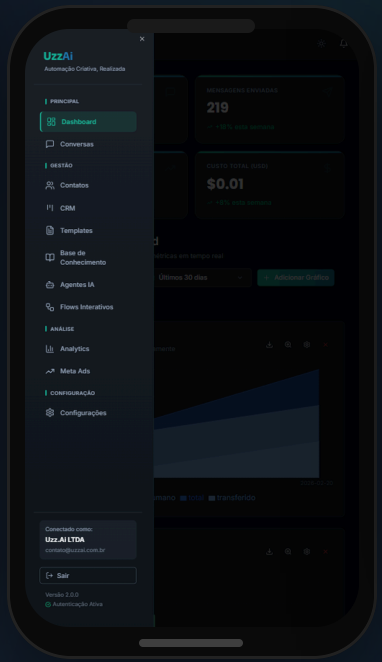


MENU

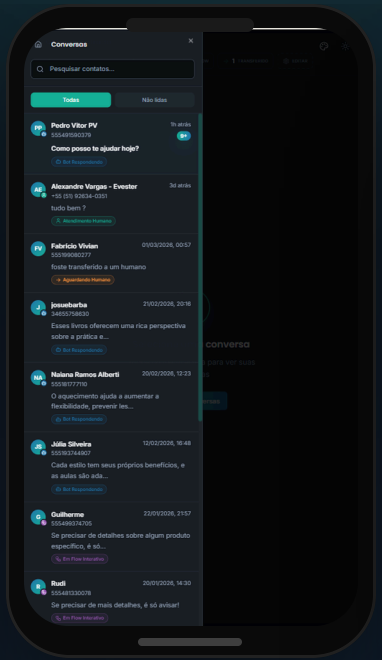


CONVERSAS

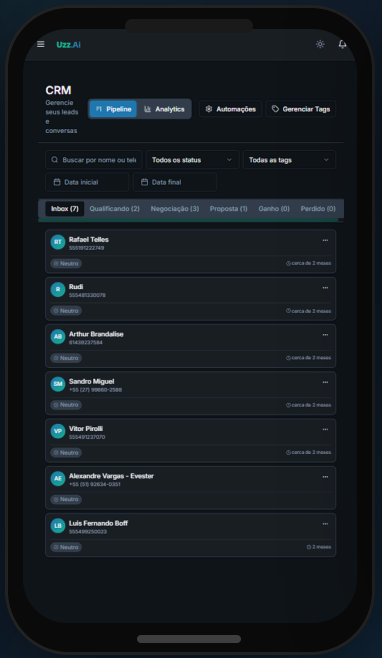


CRM

CONTATOS

INVESTIMENTO

# Tudo incluido. Sem surpresas.

## R$ 249,90

/mes

Setup unico: **R$ 1.000**

**Contratar agora**

+ Sem fidelidade
+ Setup em 24h

**Tudo incluido:**

+ Chatbot com IA (Llama 3.3 70B / GPT-4o)
+ WhatsApp Business API integrado
+ Painel de atendimento em tempo real
+ Base de conhecimento (RAG) com PDF/TXT
+ Handoff humano automatico
+ Historico completo de conversas
+ Multi-usuarios com RBAC
+ Suporte tecnico por e-mail e WhatsApp
+ Alta disponibilidade em nuvem
+ Sem limite de mensagens processadas