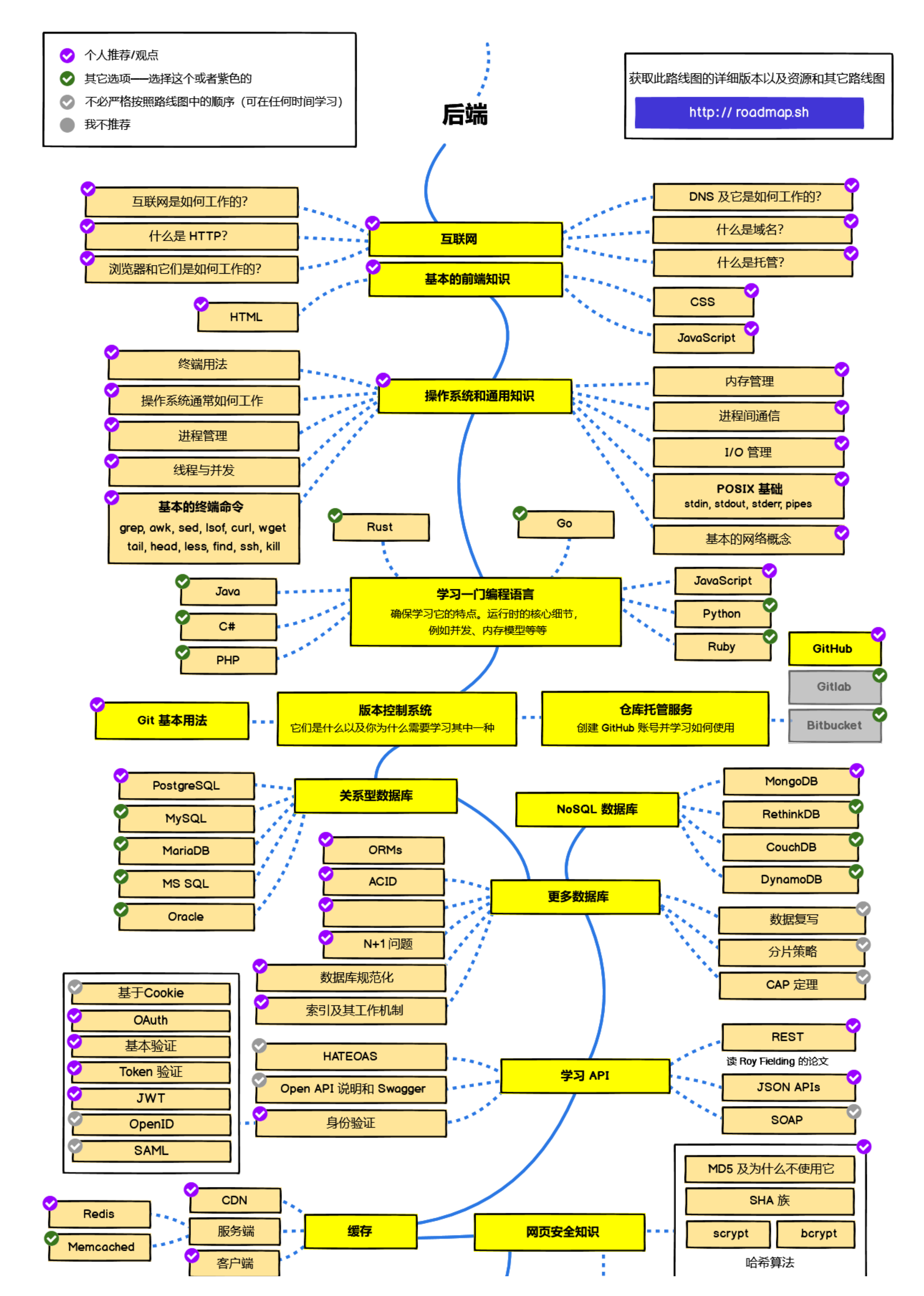
个人推荐/观点
其它选项——选择这个或者紫色的
不必严格按照路线图中的顺序（可在任何时间学习）
我不推荐
后端
获取此路线图的详细版本以及资源和其它路线图
http:// roadmap.sh
互联网
互联网是如何工作的?
什么是 HTTP?
浏览器和它们是如何工作的?
DNS 及它是如何工作的?
什么是域名?
什么是托管?
基本的前端知识
HTML
CSS
JavaScript
操作系统和通用知识
终端用法
操作系统通常如何工作
进程管理
线程与并发
基本的终端命令
grep, awk, sed, lsof, curl, wget
tail, head, less, find, ssh, kill
内存管理
进程间通信
I/O 管理
POSIX 基础
stdin, stdout, stderr, pipes
基本的网络概念
学习一门编程语言
确保学习它的特点。运行时的核心细节，
例如并发、内存模型等等
Rust
Go
Java
C#
PHP
JavaScript
Python
Ruby
版本控制系统
它们是什么以及你为什么需要学习其中一种
Git 基本用法
仓库托管服务
创建 GitHub 账号并学习如何使用
GitHub
Gitlab
Bitbucket
关系型数据库
PostgreSQL
MySQL
MariaDB
MS SQL
Oracle
NoSQL 数据库
MongoDB
RethinkDB
CouchDB
DynamoDB
更多数据库
ORMs
ACID
N+1 问题
数据复写
分片策略
CAP 定理
数据库规范化
索引及其工作机制
基于Cookie
OAuth
基本验证
Token 验证
JWT
OpenID
SAML
HATEOAS
Open API 说明和 Swagger
身份验证
学习 API
REST
读 Roy Fielding 的论文
JSON APIs
SOAP
MD5 及为什么不使用它
SHA 族
scrypt
bcrypt
哈希算法
Redis
Memcached
CDN
服务端
客户端
缓存
网页安全知识

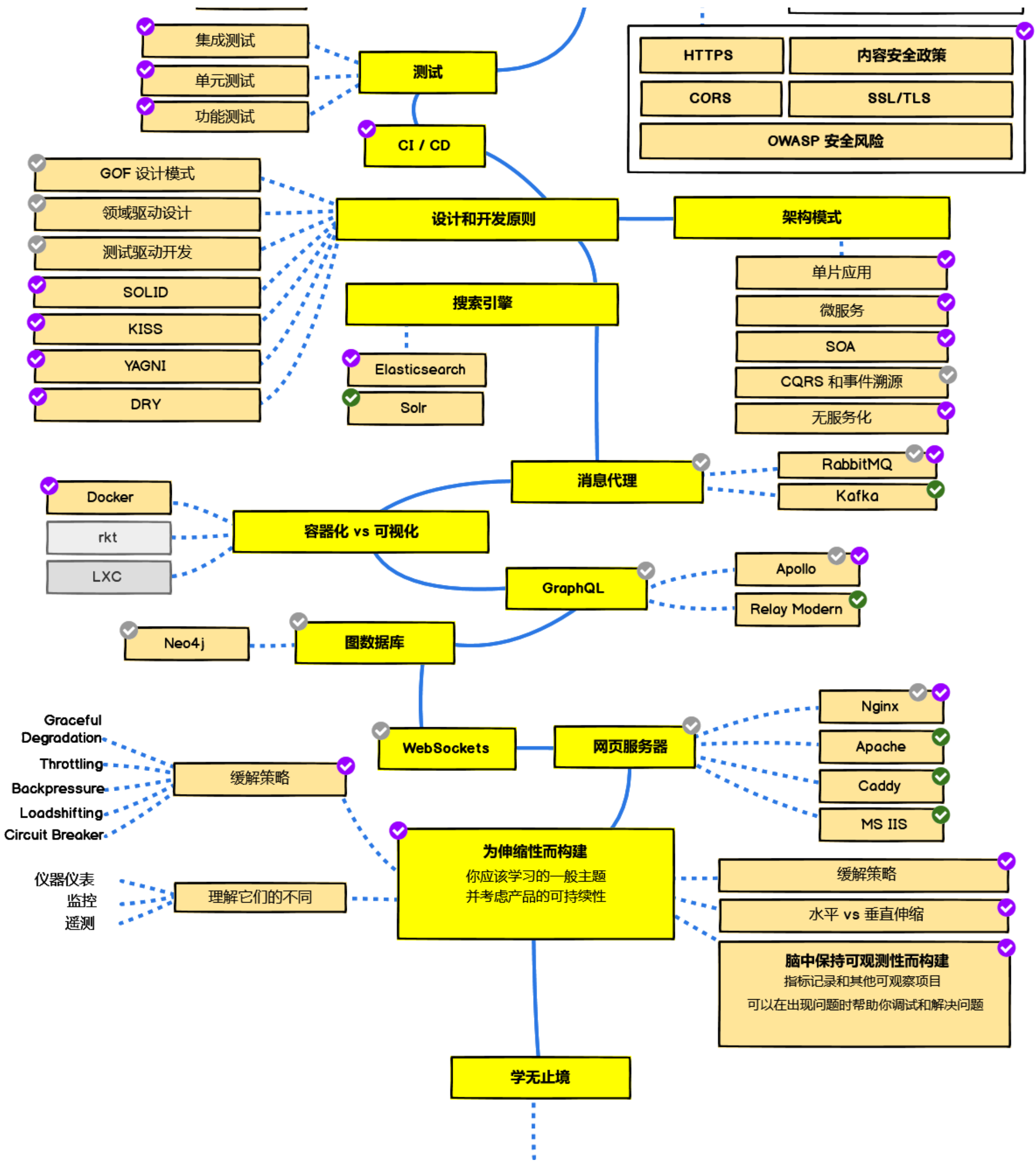
集成测试
单元测试
功能测试
测试
CI / CD
HTTPS
内容安全政策
CORS
SSL/TLS
OWASP 安全风险
GOF 设计模式
领域驱动设计
测试驱动开发
SOLID
KISS
YAGNI
DRY
设计和开发原则
架构模式
单片应用
微服务
SOA
CQRS 和事件溯源
无服务化
搜索引擎
Elasticsearch
Solr
消息代理
RabbitMQ
Kafka
Docker
rkt
LXC
容器化 vs 可视化
GraphQL
Apollo
Relay Modern
Neo4j
图数据库
Graceful Degradation
Throttling
Backpressure
Loadshifting
Circuit Breaker
缓解策略
WebSockets
网页服务器
Nginx
Apache
Caddy
MS IIS
为伸缩性而构建
你应该学习的一般主题
并考虑产品的可持续性
仪器仪表
监控
遥测
理解它们的不同
缓解策略
水平 vs 垂直伸缩
脑中保持可观测性而构建
指标记录和其他可观察项目
可以在出现问题时帮助你调试和解决问题
学无止境