Feedback runde

Klausur

- Verständnisfragen | alle
- Rechenaufgabe ~~||||~~ ||| (angemessen) |||
- Unit tests ~~||||~~ ~~||||~~ ||

↳ Spezialbegriffe problematisch
- .all()
- convolve(..., full)
- convolve(..., valid)
- std und var:
  Normierung auf $\frac{1}{N}$ oder $\frac{1}{N-1}$

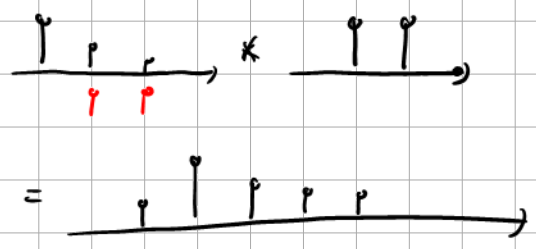

⇒ werden in der Klausur ~~waren~~ wenige verwendet!

Leistung: $P = \frac{1}{N} \sum_{n=0}^{N-1} x^2(n)$ ← benötigt für Pegelberechnung in dB SPL oder dB FS

Mittelwert: $m = \frac{1}{N} \sum_{n=0}^{N-1} x(n)$

$P = \sigma^2 + m^2$

bekannt aus Messtechnik

$= \sigma^2$ Varianz falls $m = 0$

Varianz: $\sigma^2 = \frac{1}{N} \sum_{n=0}^{N-1} (x(n) - m)^2$

Das Thema Barh / Psychoakustik war überraschend.

⇒ Zu finden in Jupyter Notebook Basics / Barh...

Englische Texte sind langsamer zu verstehen

⇒ Fachenglisch muss in hohen Semestern kein Bestandteil sein.

Bestehensgrenze 50%

Schwierigkeitsgrade der Probeklausur realistisch (A5 wird etwas

einfacher)

Erste 4 Aufgaben verteilen sich groß über das ganze Semester.

Ende allgemeines Feedback

Woche 2 A5

$y = f(x)$ soll linearen plot sein!

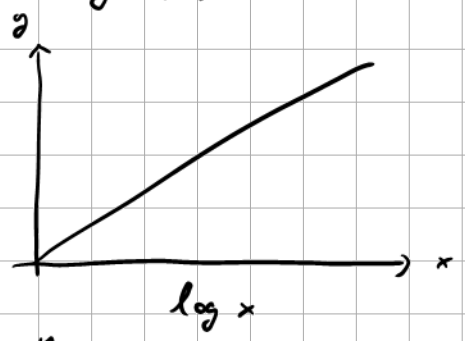

$y = a \log x$

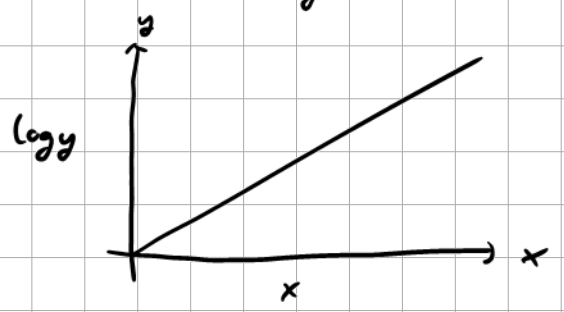

$\log y = a \cdot x$

$y = e^{ax}$

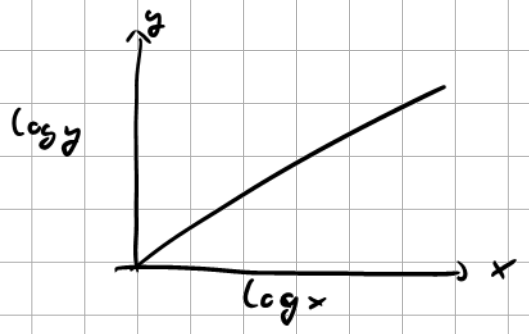

$\log y = a \cdot \log x$

$y = e^{a \cdot \log x}$

$= x^{a}$