<Talento Tech />

React JS

PLAN DE ESTUDIOS 2026

Buenos Aires aprende
Agencia de Habilidades para el Futuro

MODALIDAD VIRTUAL

1 Clase virtual sincrónica semanal de 2 hs (obligatoria).
1 Clase de consulta de 1 h (opcional).

ACREDITACIÓN

70% de asistencia a clases virtuales semanales.
Aprobación de cuestionarios parciales de contenidos.
Entrega y aprobación de Proyecto Final Integrador.

DURACIÓN

Cuatrimestral (20 semanas)

CERTIFICACIÓN

Microcredencial oficial del Ministerio de Educación de la Ciudad de Buenos Aires.

Fundamentación

En la actualidad, React se ha consolidado como una de las bibliotecas más relevantes y demandadas en el ámbito del desarrollo Frontend. Su amplia adopción en la industria tecnológica se debe a la capacidad de crear interfaces de usuario modernas, dinámicas y altamente interactivas, lo que la convierte en un estándar de facto para la construcción de aplicaciones web escalables.

Uno de sus principales atributos es la madurez de su ecosistema. Herramientas como Hooks, Context API o React Router no solo optimizan el flujo de trabajo, sino que permiten abordar con eficacia problemáticas comunes en proyectos reales, como la gestión del estado, la autenticación de usuarios, la navegación entre vistas o la integración con APIs. Esto posiciona a React no solo como un recurso técnico, sino como una plataforma de aprendizaje transversal para comprender buenas prácticas de programación, patrones de arquitectura y principios de diseño centrado en el usuario.

A nivel educativo, la enseñanza de React promueve competencias clave para el futuro profesional de los estudiantes. Aprender a modularizar aplicaciones, implementar operaciones CRUD, manejar la lógica de autenticación y desplegar proyectos en entornos de producción son habilidades que incrementan de forma significativa la empleabilidad. En un mercado laboral donde startups, pymes y grandes empresas requieren soluciones digitales ágiles, React se presenta como un lenguaje común que conecta la teoría con la práctica, la academia con la industria.

Asimismo, este curso busca trascender la mera transmisión de conocimientos técnicos, generando un espacio de formación integral. Se fomenta el pensamiento crítico para elegir tecnologías, la capacidad de trabajo colaborativo en entornos virtuales y la atención a la experiencia del usuario como núcleo del desarrollo web. Al implementar un proyecto integrador como un e-commerce funcional, los estudiantes no solo aplican lo aprendido, sino que también vivencian un proceso formativo que emula desafíos propios de equipos profesionales de desarrollo.

En síntesis, fundamentar un trayecto en React implica responder a la necesidad de formar perfiles capaces de desenvolverse en entornos digitales cambiantes, donde la actualización tecnológica es constante y la capacidad de aprendizaje continuo resulta tan importante como el dominio de herramientas específicas. React, por su relevancia, flexibilidad y proyección, es el vehículo ideal para alcanzar este objetivo formativo.

Objetivo general

Brindar a los estudiantes los conocimientos y habilidades necesarios para diseñar y desarrollar aplicaciones web interactivas con ReactJS, abordando desde la creación de componentes hasta la gestión de estado, el enrutamiento y la autenticación de usuarios. El curso tiene como propósito que los participantes puedan integrar todas estas competencias en un proyecto final funcional (un e-commerce), aplicando operaciones CRUD, manejo de formularios y rutas protegidas. Además, busca fomentar el aprendizaje de buenas prácticas de desarrollo frontend, el trabajo con librerías de estilización modernas y la capacidad de desplegar proyectos en entornos productivos, preparando a los estudiantes para enfrentar los desafíos de equipos y proyectos reales en la industria tecnológica.

Objetivos específicos

- Familiarizar a los estudiantes con los fundamentos de ReactJS y su ecosistema.
- Desarrollar habilidades para manejar el estado dentro de componentes y globalmente con Context API.
- Capacitar a los estudiantes para crear y gestionar rutas dinámicas y protegidas.
- Enseñar la integración de formularios con validación y la implementación de un sistema de autenticación básico.
- Guiar en la construcción de un proyecto final de e-commerce utilizando conceptos como CRUD y manejo de estados complejos.
- Introducir buenas prácticas de estilización y diseño para crear aplicaciones web visualmente atractivas y funcionales.

Resultados de aprendizaje

Al finalizar el curso, los estudiantes serán capaces de:

1. Crear una aplicación ReactJS desde cero utilizando Vite.
2. Implementar la gestión de estado utilizando useState y Context API.
3. Desarrollar rutas dinámicas y protegidas para una navegación fluida y segura.
4. Construir formularios con validación y manejar la autenticación de usuarios.
5. Desarrollar un CRUD básico para gestionar productos dentro de un proyecto de e-commerce.
6. Estilizar una aplicación utilizando librerías como Bootstrap y styled-components.
7. Desplegar la aplicación final en una plataforma de hosting.

Requisitos para la acreditación

1. 70% de asistencia.
2. Entrega de todos los desafíos obligatorios presentes a lo largo de la carrera.
3. Aprobación del proyecto final integrador.

Recursos necesarios

1. Computadora con conexión a Internet
2. Cámara y micrófono (No son excluyentes).
3. Espacio en memoria para instalación de herramientas (ej. Visual Studio Code)

Temario

CLASE 01
Introducción a React

CLASE 02
JSX y componentes

CLASE 03
Estructura de componentes y navegación básica

CLASE 04
Introducción a useState

CLASE 05
Uso de useEffect y peticiones a APIs

CLASE 06
React router - rutas estáticas

CLASE 07
Rutas dinámicas y protegidas

CLASE 08
Introducción a Context API

CLASE 09
Autenticación de usuarios

CLASE 10
Creación de productos - formulario y validación

CLASE 11
Leer, actualizar y eliminar productos

CLASE 12
Implementación del CRUD completo

CLASE 13
Estilización con Bootstrap o styled-components

CLASE 14
Diseño responsivo y UX

CLASE 15
Despliegue de la aplicación

CLASE 16
Revisión final y presentación del proyecto

Temario

CLASE N°1 | INTRODUCCIÓN A REACT

- Instalación con Vite y Node.js.
- Estructura básica del proyecto React.
- Creación de componentes funcionales.
- Ejercicios

CLASE N°2 | JSX Y COMPONENTES

- Explicación de JSX.
- Patron contenedor y presentacional
- Propiedades de los componentes (props).
- Ejercicios
- Cuestionario en Campus Virtual

CLASE N°3 | ESTRUCTURA DE COMPONENTES Y NAVEGACIÓN BÁSICA

- Creación de la estructura básica de la aplicación.
- Primeros componentes reutilizables (Header, Footer).
- Visualización de los componentes en el navegador.
- Aplicación de estilos: Css Global y Css Modules.
- Ejercicios

CLASE N°4 | INTRODUCCIÓN A USESTATE

- Gestión del estado local con useState.
- Manejo de eventos (clics, formularios).
- Primer ejercicio práctico: agregar productos al carrito.
- Ejercicios
- Cuestionario en Campus Virtual
- Ruta de Avance

Temario

CLASE N°5 | USO DE USEEFFECT Y PETICIONES A APIS

- Introducción a useEffect para efectos secundarios.
- Realización de peticiones a APIs (cargar productos).
- Manejo de estado de carga y errores.
- Ejercicios

CLASE N°6 | REACT ROUTER - RUTAS ESTÁTICAS

- onChange y onSubmit
- Formularios
- Carga de imágenes a Imgbb
- Ejercicios
- Cuestionario en Campus Virtual

CLASE N°7 | RUTAS DINÁMICAS Y PROTEGIDAS

- Instalación y configuración e React Router
- Creación de rutas estáticas
- Uso de link para navegar entre componentes
- Ejercicios

CLASE N°8 | INTRODUCCIÓN A CONTEXT API

- Creación de rutas dinámicas
- Implementación de rutas protegidas
- Redirección de usuarios no autenticados
- Despliegue de la aplicación en plataformas como Vercel o Netlify.
- Ejercicios
- Cuestionario en Campus Virtual
- Pre-Entrega de Proyecto

Temario

CLASE N°9 | AUTENTICACIÓN DE USUARIOS

- Implementación de formulario de login.
- Creación de Context Api para manejo de estado global
- Compartir estados entre componenetes
- Protección de rutas usando Context API para la autenticación.
- Ejercicios

CLASE N°10 | CREACIÓN DE PRODUCTOS - FORMULARIO Y VALIDACIÓN

- Conexión a Firebase
- Validación de datos de formularios.
- Implementación de la funcionalidad para agregar productos.
- Ejercicios
- Cuestionario en Campus Virtual

CLASE N°12 | IMPLEMENTACIÓN DEL CRUD COMPLETO

- Conectar el formulario de agregar/editar productos con el estado global.
- Validación de formularios y manejo de errores.
- Ejercicios
- Cuestionario en Campus Virtual
- Ruta de Avance

Temario

CLASE N°13 | ESTILIZACIÓN CON BOOTSTRAP O STYLED-COMPONENTS

- Introducción a Bootstrap o styled-components para estilizar componentes.
- Creación de un diseño básico y responsive.
- Aplicación de estilos en componentes (botones, formularios, productos).
- Ejercicios

CLASE N°14 | DISEÑO RESPONSIVO Y UX

- Diseño mobile-first y adaptabilidad de la aplicación.
- Mejores prácticas de diseño UI/UX.
- Revisión de la aplicación para mejorar la experiencia de usuario.
- Ejercicios
- Cuestionario en Campus Virtual

CLASE N°15 | DESPLIEGUE DE LA APLICACIÓN

- Pruebas de funcionamiento en el entorno de producción.
- Revisión de los pasos de despliegue y configuración.
- Ejercicios
- Entrega Final de Proyecto

CLASE N°16 | REVISIÓN FINAL Y PRESENTACIÓN DEL PROYECTO

- Revisión del código y la funcionalidad.
- Solución de posibles errores y optimización.
- Presentación final del proyecto de e-commerce.
- Evaluación de los resultados y feedback del instructor.

Proyecto Final Integrador

El objetivo de este proyecto final es que los estudiantes apliquen todos los conceptos aprendidos durante el curso de ReactJS en la creación de una aplicación de e-commerce básica. El proyecto debe integrar funcionalidades clave como autenticación de usuarios, manejo de productos mediante un CRUD (Crear, Leer, Actualizar, Eliminar), y un carrito de compras.

Contenidos mínimos

El curso está diseñado de manera progresiva, comenzando con la introducción a React y la configuración del entorno de trabajo, para luego avanzar hacia la construcción de aplicaciones completas que integren manejo de estado, enrutamiento, autenticación y consumo de APIs.

Introducción a React y configuración del proyecto: Instalación y preparación del entorno utilizando Vite y Node.js. Creación del primer proyecto y comprensión de la estructura básica de un proyecto en React.

JSX y creación de componentes funcionales: Comprensión de la sintaxis JSX y construcción de componentes funcionales reutilizables. Manejo de props para pasar información entre componentes.

Gestión del Estado y manejo de eventos: Uso de useState para controlar el estado local en componentes. Manejo de eventos como clics, formularios y entradas de usuario, permitiendo la interacción dinámica con la aplicación.

Ciclo de vida con useEffect: Uso del hook useEffect para gestionar efectos secundarios, como llamadas a APIs externas, actualizaciones del DOM y sincronización del estado con datos externos.

Contenidos mínimos

React Router: Implementación de la librería React Router para manejar la navegación entre páginas. Configuración de rutas simples y avanzadas, así como rutas protegidas para restringir accesos según la autenticación del usuario.

Context API: Introducción a Context API para el manejo de estado global. Creación y consumo de contextos aplicados a casos como carritos de compras o sistemas de autenticación.

CRUD de productos: Desarrollo de operaciones CRUD (Crear, Leer, Actualizar y Eliminar) en un listado de productos. Implementación de formularios con validación, manejo de errores y retroalimentación visual al usuario.

Autenticación de usuarios: Creación de un formulario de login con validación de credenciales. Configuración de rutas protegidas y simulación de procesos de autenticación para garantizar acceso seguro a determinadas secciones de la app.

Estilización de la aplicación: Aplicación de estilos a través de librerías de UI como Bootstrap o styled-components. Personalización de la interfaz para mejorar la experiencia del usuario y asegurar la coherencia visual del proyecto.

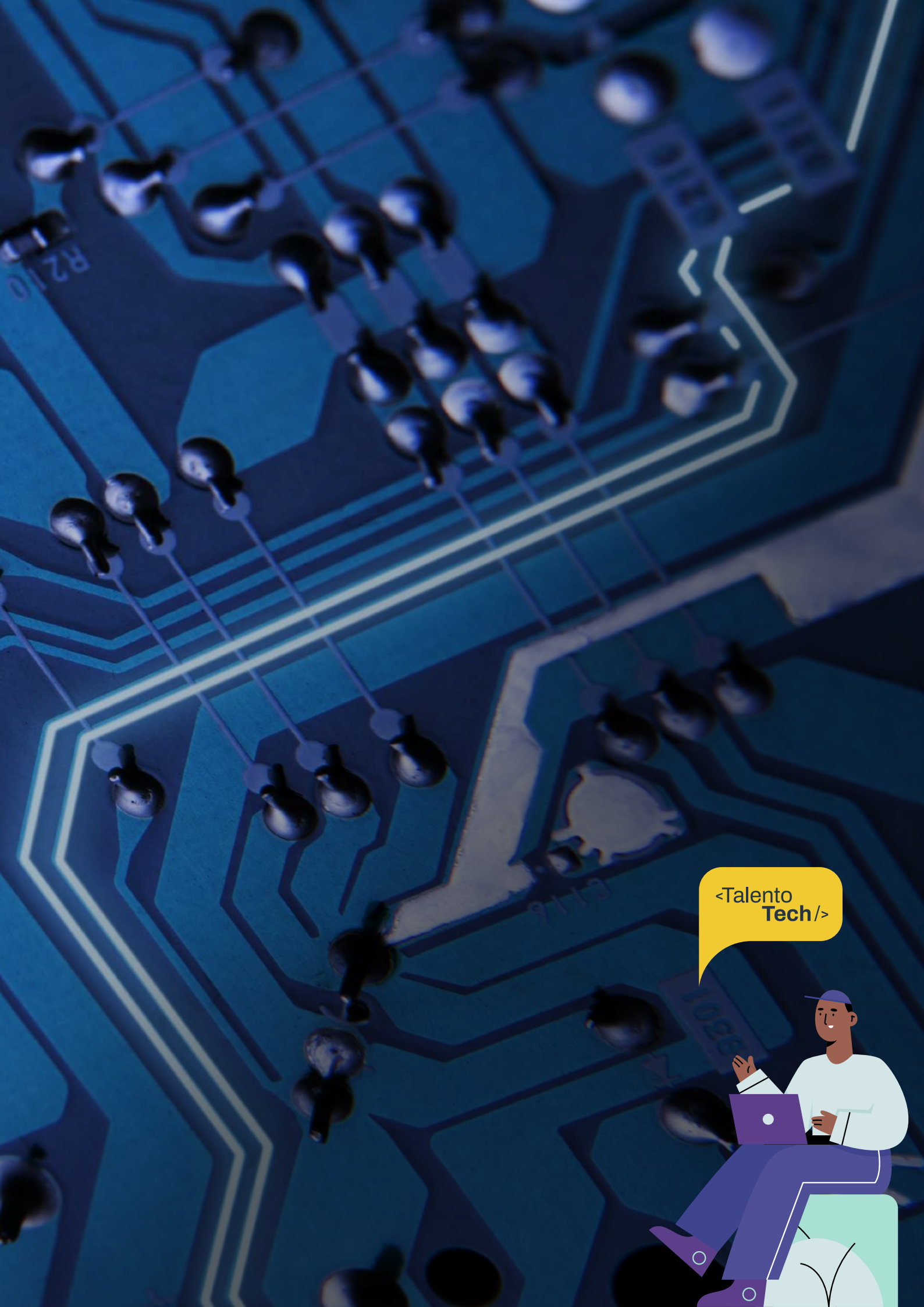
<Talento
Tech/>