VOGUE THAILAND

October
2018
No. 69

COLLECTABLE ISSUE

GEMMA WARD

KINGDOM OF THAILAND

เอกลักษณ์ไทยในแผนที่แฟชั่นโลก
ผ่าน 5 ภูมิภาคในโว้กฉบับนักสะสม

ASIA BOOKS
9 772286
199

There are more important things than the Champs Elysées.

DIOR.COM (02) 664 8383 - 4

Une femme est une femme © 1961 STUDIOCANAL - Euro International Films S.p.A. All Rights Reserved.

Why didn't you wait?
Because I've got important thin

DIOR

KĪRTI is a project in two aspects: (I) it is an exploration of global art through sustained travel and conversations; (II) it is an experiment in contextualizing art in unconventional ways.

KĪRTI has two principal formats: (I) an online platform that archives video and audio of artists including interviews, studio visits, and process; (II) a biannual print publication that shows art alongside writing in a dynamic flow that challenges conventional boundaries and flattens traditional hierarchies. Emergent artists will be featured alongside established artists. Scholarly writing will interweave with casual conversations.

Ultimately, KĪRTI is motivated by an appreciation of art as a form of work – work to be celebrated for its feeling, insight, and urgency. KĪRTI's goal is to make this work accessible through a contemporary, energizing frame.

KĪRTI has a shifting regional focus. The first three years will span Southeast Asia.

CHANEL

Central Embassy Tel. 0-2128-8444-8
EmQuartier Tel. 0-2002-9054-5
Siam Paragon Tel. 0-2002-8544-5
Suvarnabhumi Airport Tel. 0-2345-2962

www.chanel.com

NGUYEN QUOC DZUNG - SAIGON
NGUYEN VAN DU - SAIGON
SOE ZEYA TUN - YANGON
MAYCO - YANGON
SAMNANG KHVAY- PHNOM PENH
MINZAYAR OO - YANGON
MAI NGUYEN ANH - HANOI
DU HOANG - HANOI
DAT VU - SAIGON
BUNTHENG BAT - PHNOM PENH
REMISSA MAK - PHNOM PENH
TUNWINAUNG&WAHNU - YANGON
ZAR MIN HTIKE - YANGON
KAUNG HTET - YANGON
KANITHA TITH - CAMBODIA
YU YU MYINT THAN - YANGON
BUBBLESPACEARTSGROUP - HANOI
KITIKONG - CHIANG MAI
KOSIT - CHIANG MAI
KAMIN - CHIANG MAI
PO PO - YANGON
BARTWASHERE - YANGON
TONG LE - HANOI
PHI LONG LE - SAIGON

TIEN VE GROUP - HANOI
LEOPOLD FRANCKOWIAK - HUE
LINH PHUONG - HANOI
THESON - HANOI
UUDAM TRAN NGUYEN - SAIGON
SUTTHIRAT - CHIANG MAI
UDOMSAK - CHIANG MAI
LE BROTHERS - HUE
PORNCHAI JAIMA - CHIANG MAI
THITIBODEE - BANGKOK
TATSANAI - CHIANG MAI
PIYARAT - CHIANG MAI
MUSLIMAH - PATTANI
EIJI SUMI - BANGKOK
THEETAT - BANGKOK
PICHAI - BANGKOK
JAKKAI - BANGKOK
MANIT - BANGKOK
PORNSAK SAKDAENPRAI - PIMAI
HTEIN LIN - YANGON
PHAN QUANG - BANGKOK
KIM HAK - PHNOM PENH
KHIEV KANEL - PHNOM PENH
PHUONG DUC - HANOI

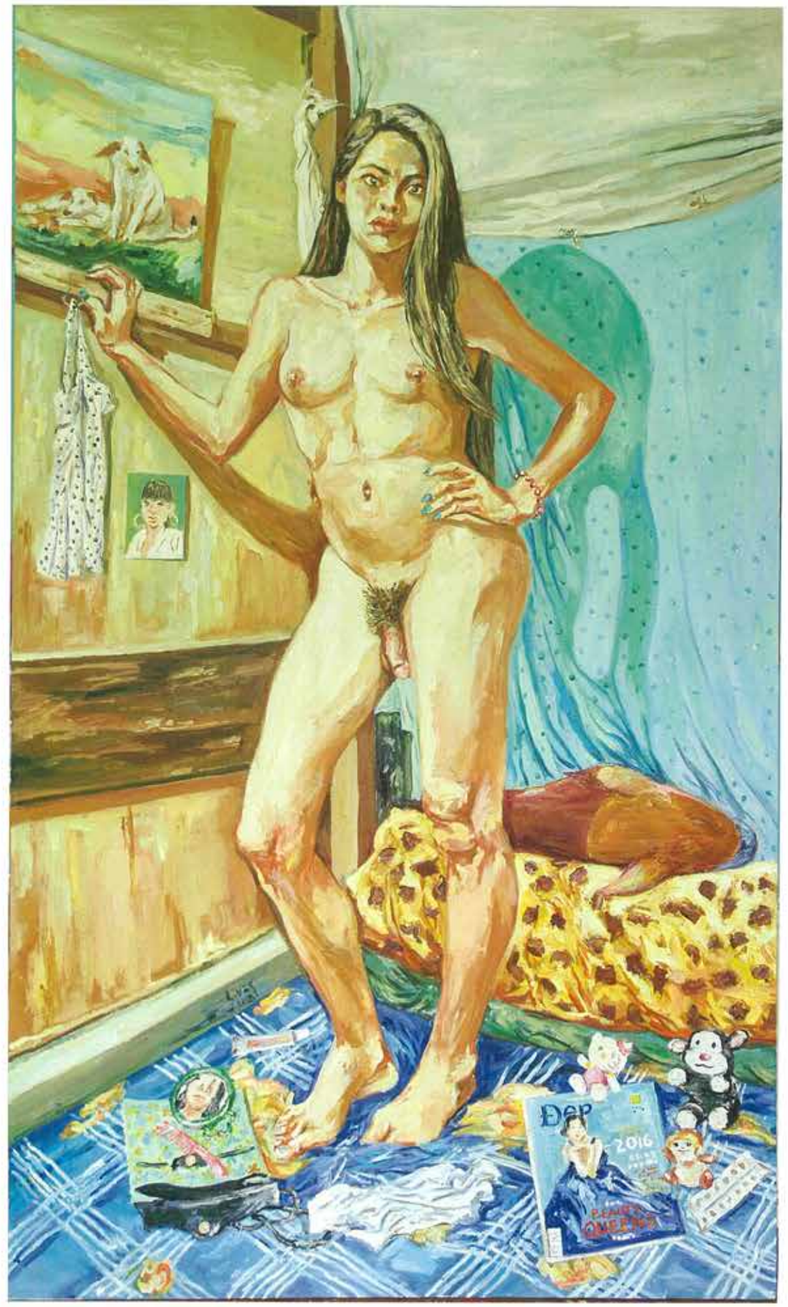

LES PARFUMS LOUIS VUITTON

louisvuitton.com

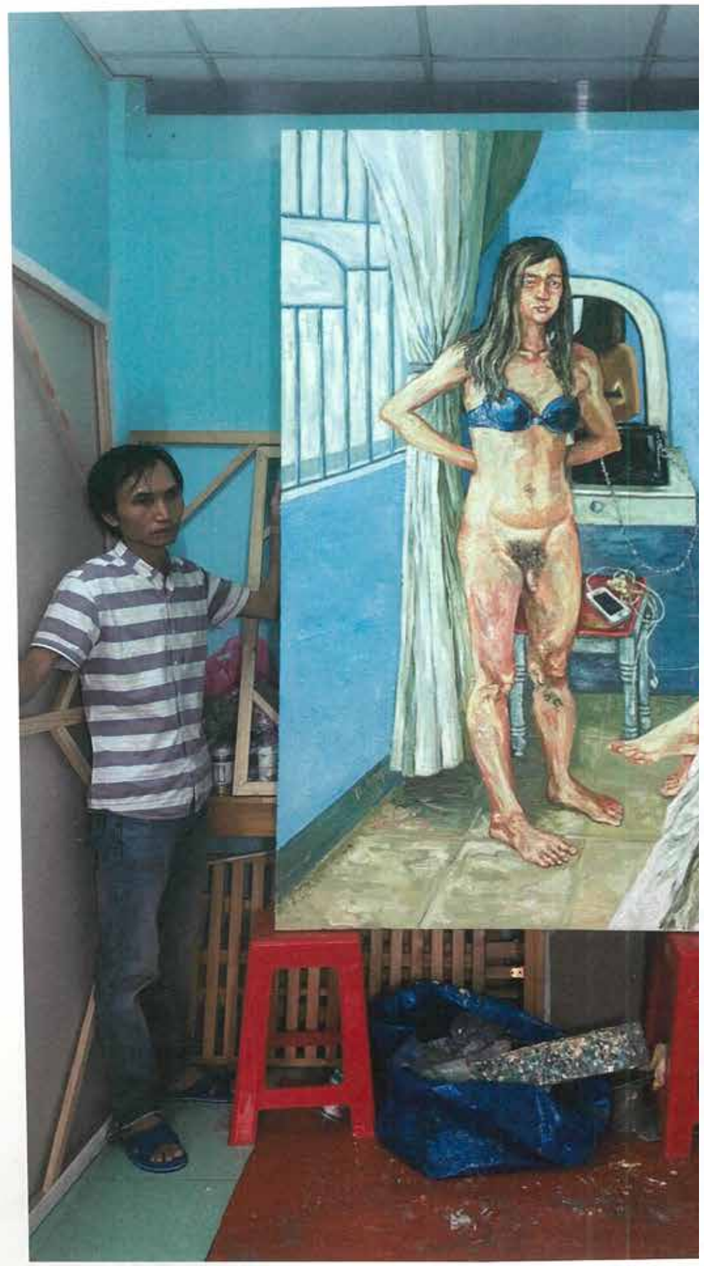

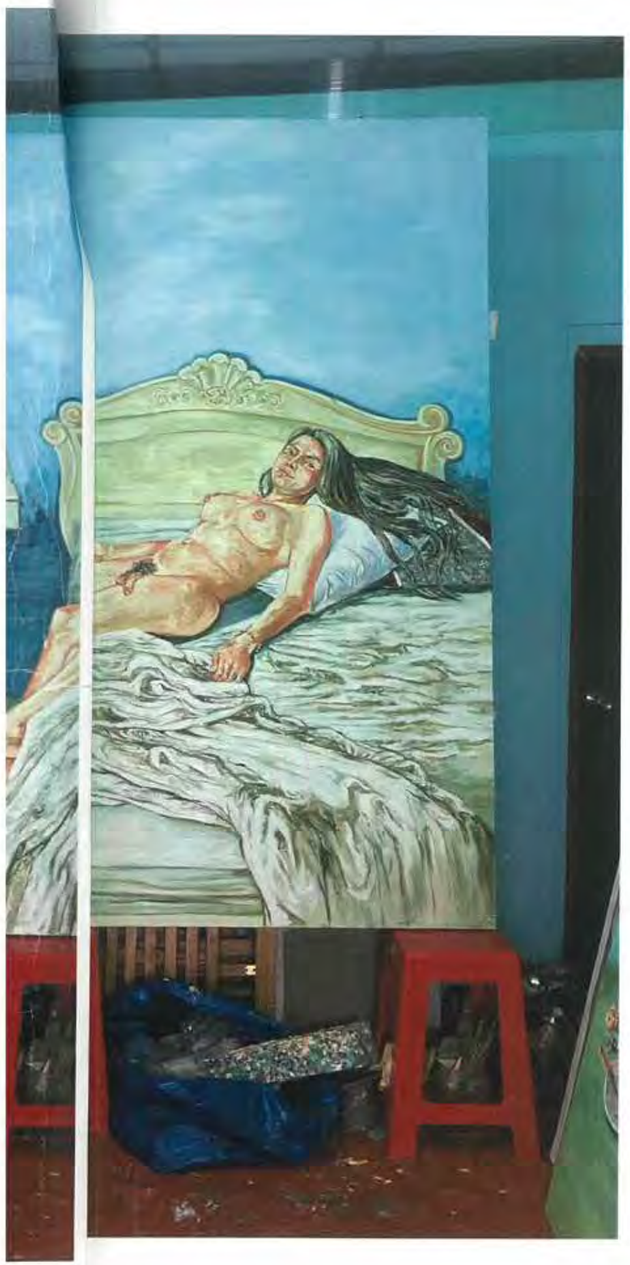

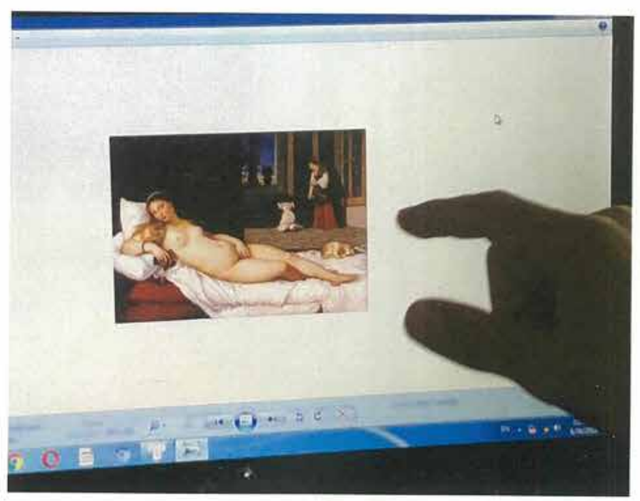

© 2017 Estée Lauder Inc.

ฟื้นคืนประกายผิวรอบดวงตาดูอ่อนเยาว์ใหม่ ADVANCED NIGHT REPAIR EYE

SUPERCHARGED COMPLEX SYNCHRONIZED RECOVERY

ยาวนาน

สิทธิบัตรถึงปี 2033[3]
ทดสอบแล้วโดยผู้หญิง
ชาวเอเชีย ในทวีปเอเชีย[4]

© 2017 Estée Lauder Inc.

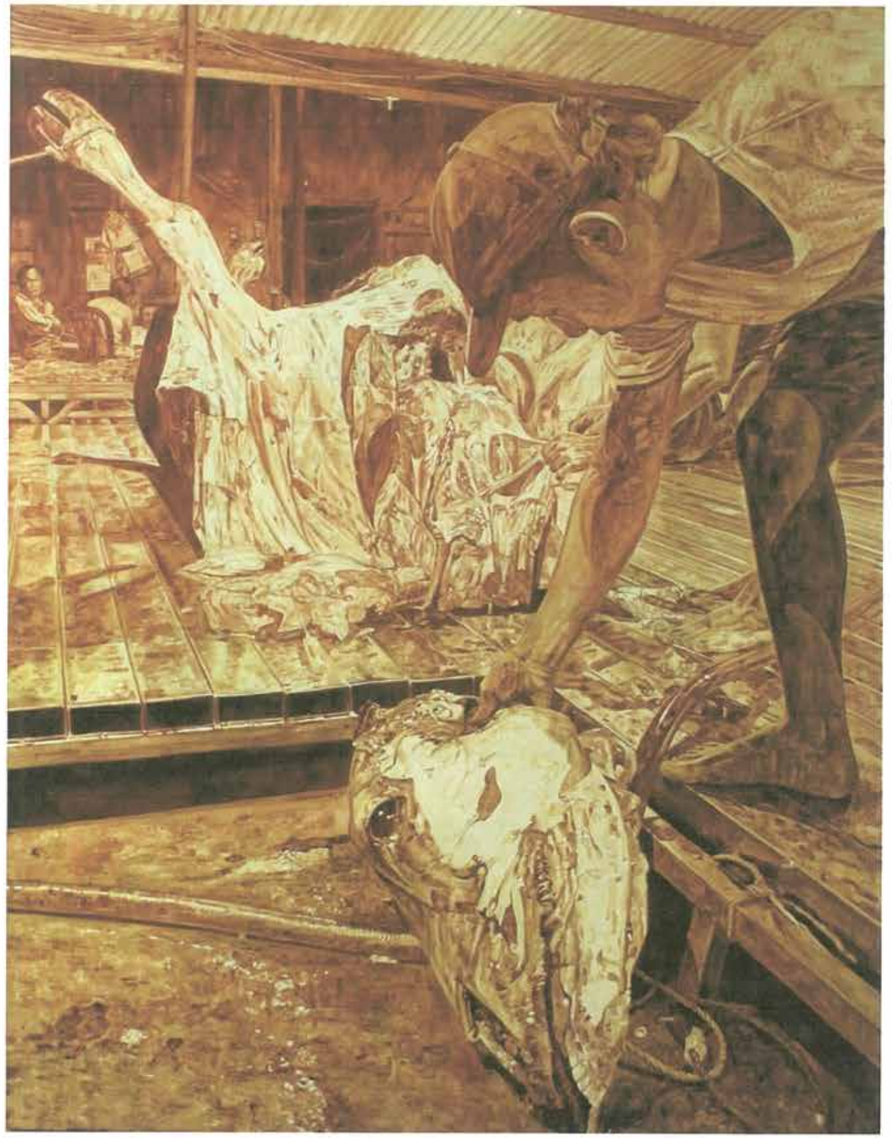

*ลืมรองพื้นแบบเดิมๆ แล้วสัมผัสความเปล่งประกาย

CHANEL.COM

GUCCI

gucci.com

+662 656 1870 MIUMIU.COM

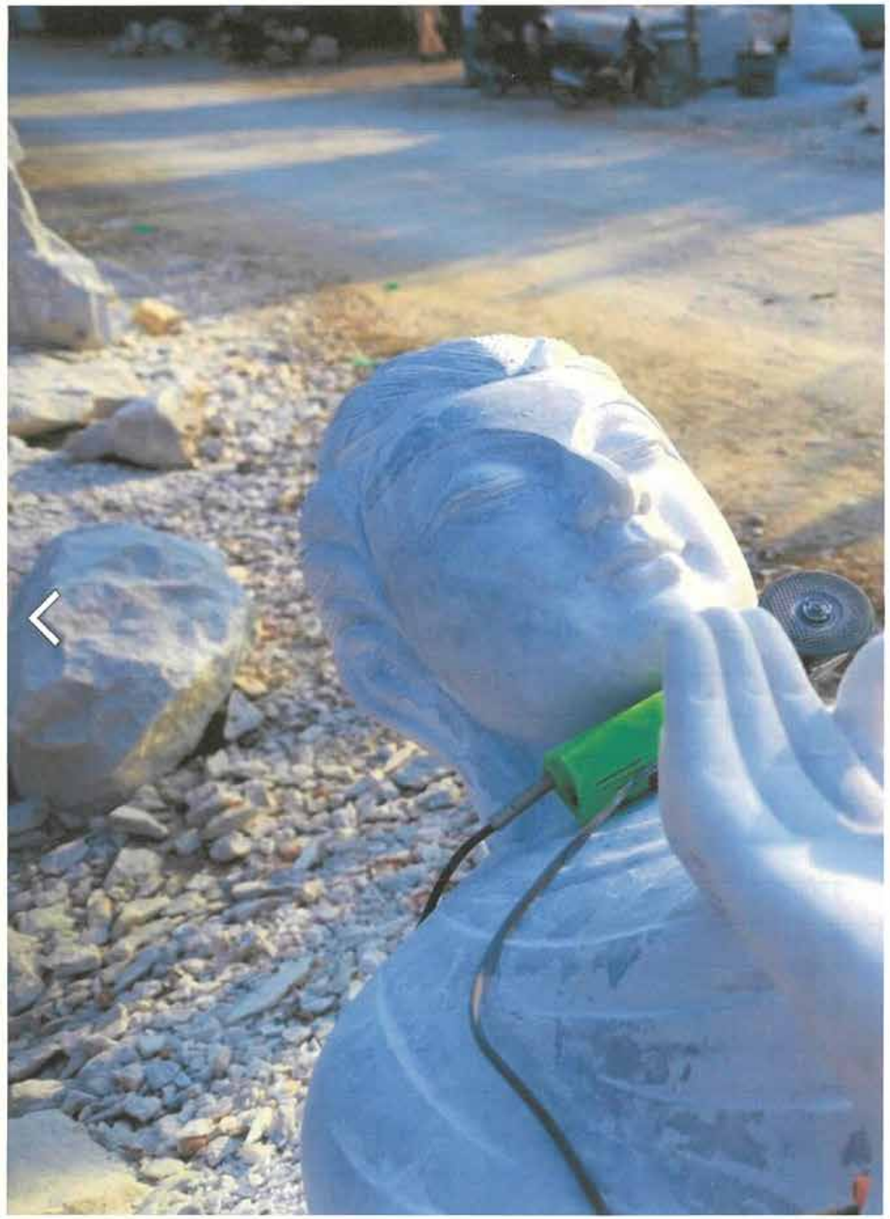

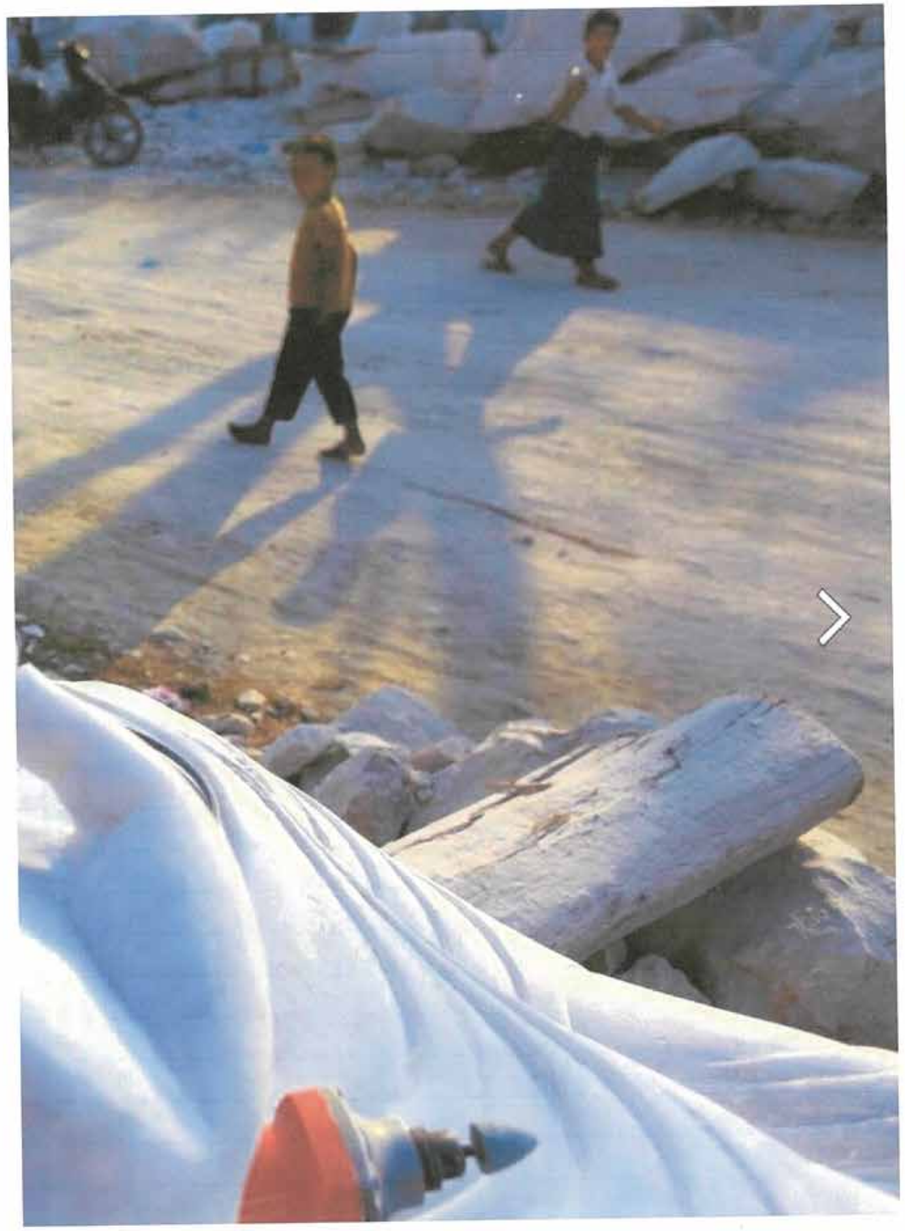

THE CONVERSATION

ELLE FANNING AND RAFFEY CASSIDY
LONDON, ENGLAND
MAY 18-20 2018
BY ALASDAIR McLELLAN

miu miu

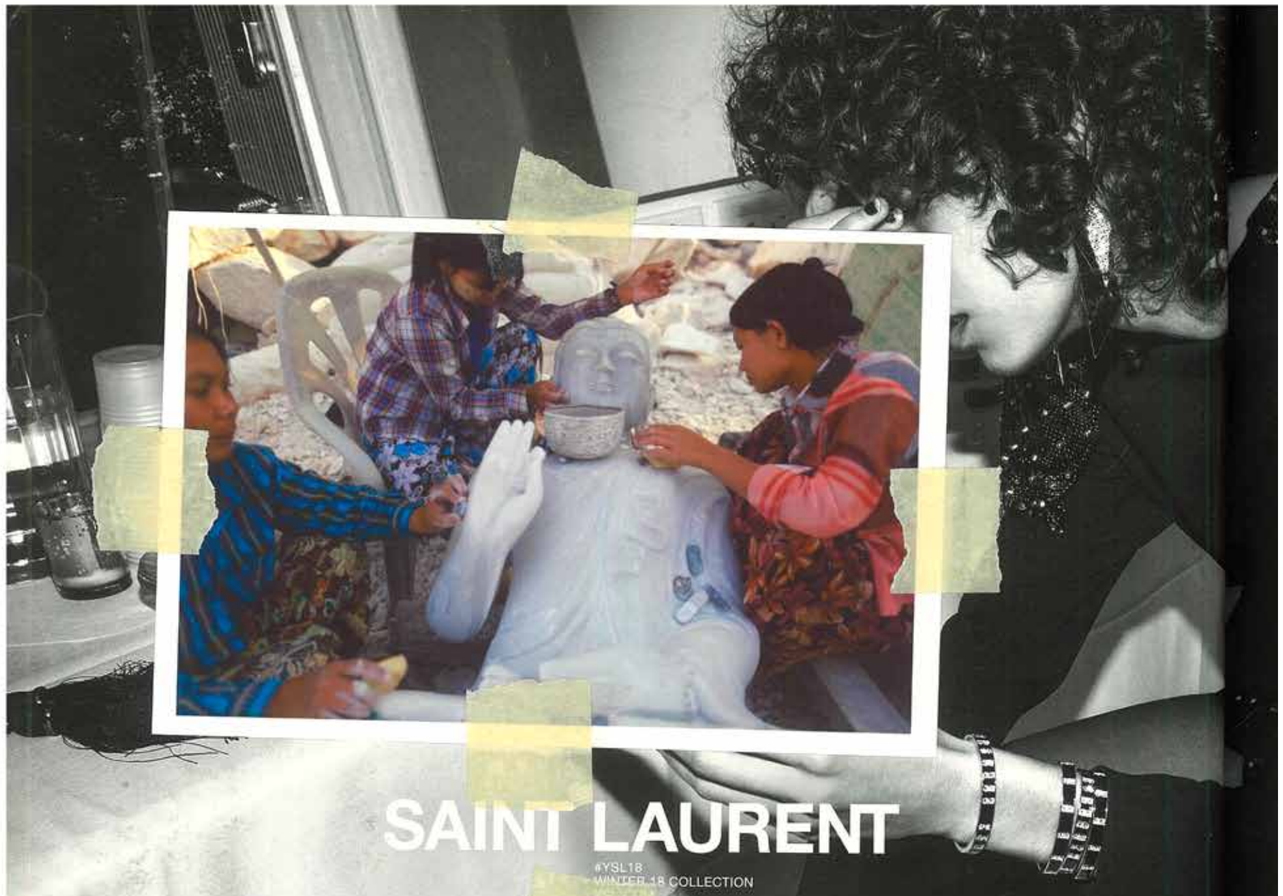

SAINT LAURENT

#YSL18
WINTER 18 COLLECTION

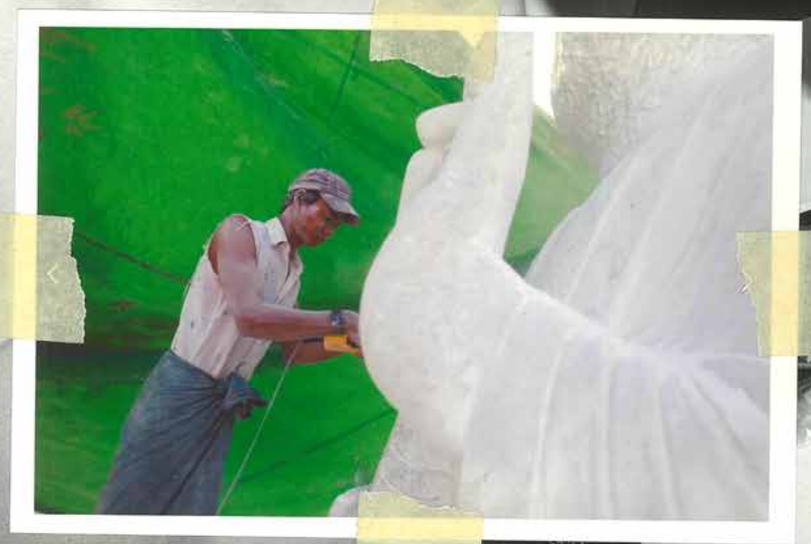

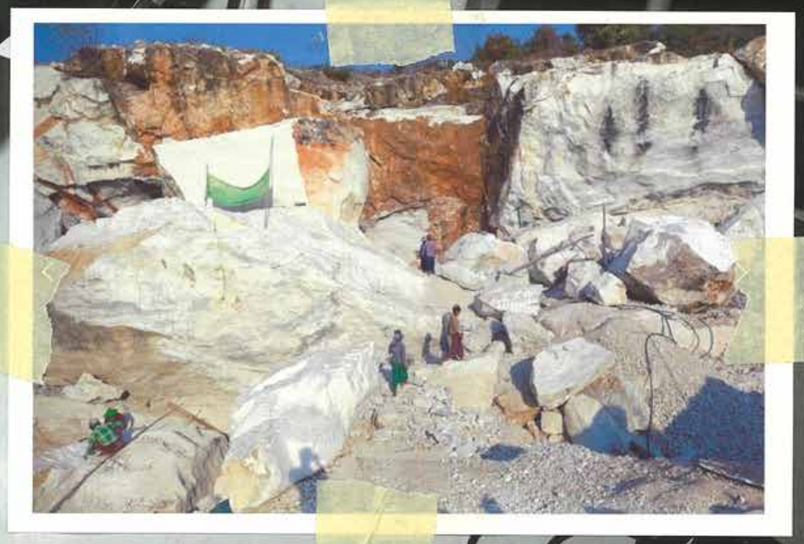

dies' Annual Calendar Ref. 4947R

Tel: (66) 26561334
patek.com

58 VOGUE VIEW
She's Electric เหล่าดีไซเนอร์พร้อมใจกันปลุกกระแสสีสันอุดฉาดอีกครั้ง ด้วยโทนสีนีออนแสบตากระจายเต็มรันเวย์อย่างที่เราเห็นจากโชว์ของ Prada

108 VOGUE STYLE
A Blooming Decade ปาร์ตี้ฉลอง 10 ปีของแบรนด์ Asava จัดขึ้นอย่างยิ่งใหญ่ด้วยการเผยโฉมคอลเล็กชั่นพิเศษที่เต็มไปด้วยซิลูเอตเด่นของแบรนด์ และฉายหนังสั้นเรื่อง *080808 Faithfully Yours* กำกับโดยเป็นเอก รัตนเรือง
The New Shine Jasmin แบรนด์จิวเวลรีไทยที่อยู่คู่กับคนรักอัญมณีมานานกว่า 50 ปีตอกย้ำความสำเร็จด้วยการเปิดสาขา 3 ที่โรงแรมอนันตรา สยาม กรุงเทพฯ

FENDI

B
112

118

B
126

136

Unit GF01-02, Ground Fl
ping Complex
vanecleefarpels.com

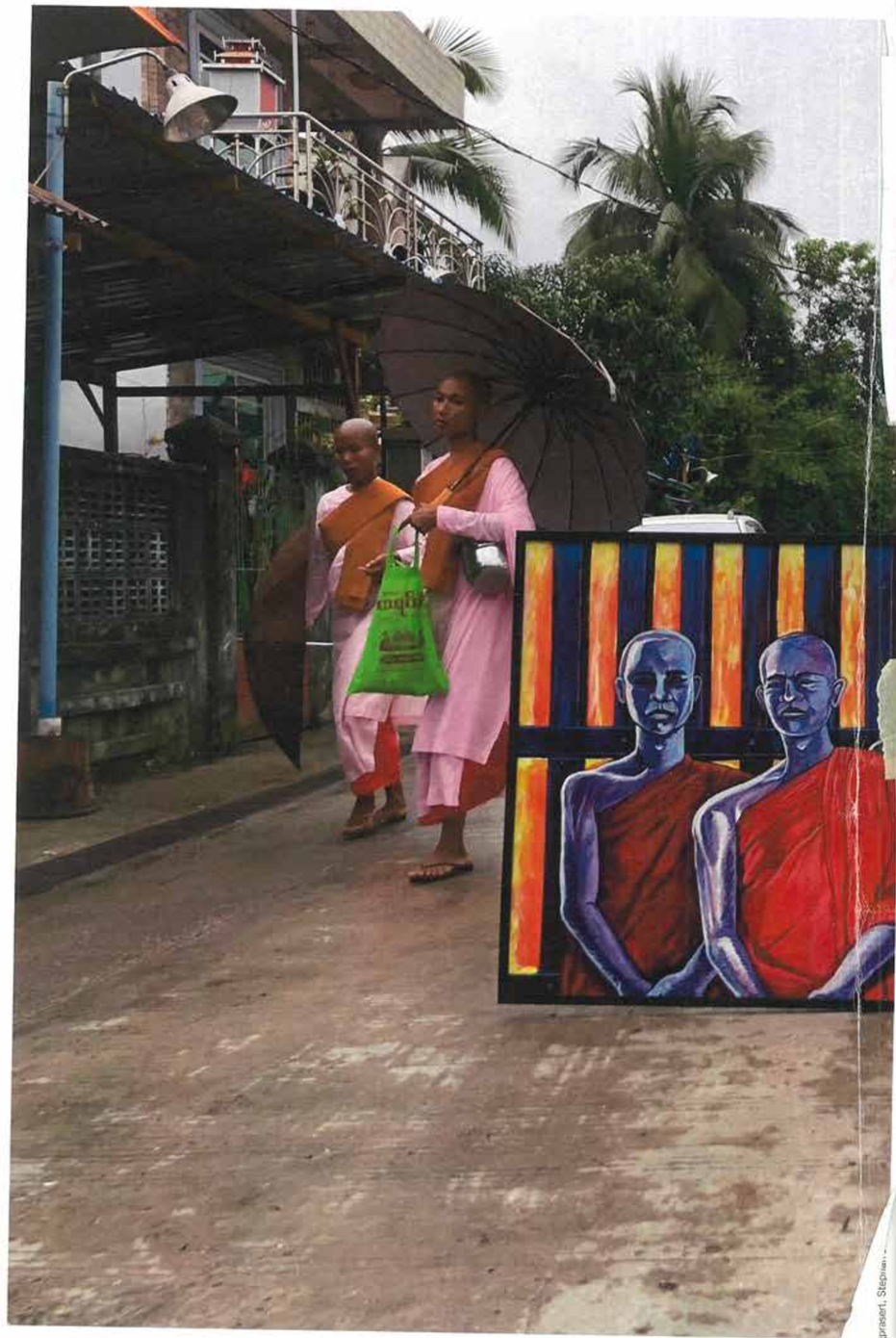

Wesan Puengprasert, Stepma...

Wesan Puengprasert, Stepma...

INTRODUCING TIFFANY PAPERFLOWERS
Tiffany.com

DIVAS' DREAM
BVLGARI.COM
BOUTIQUES
BANGKOK • SIAM PARAGON, EMPORIUM

ภูเขาหินในภาคอีส
จากเซต *Pride Rox*

Loc

โว้กประเทศไทยฉบับพิเศษฉบับนี้จัดทำขึ้นเพื่อเฉลิมฉลองใ
ครบ 5 ปี และนำเสนอเสน่ห์ของความเป็นไทยโดยขยายหน้า
ผ่านมุมมองที่หลากหลายและแตกต่างของช่างภาพและนางแบบที่มี
เอกลักษณ์เฉพาะตัว เริ่มที่นางแบบชาวออสเตรเลีย Gemma Ward ที่ผม
ชื่นชอบ ผมคิดฝันมาตลอดว่าจะมีโอกาสได้ร่วมงานกับเธอ แล้ววันนี้ฝัน
ก็เป็นจริง ที่พิเศษกว่านั้นคือโว้กประเทศไทยพาเธอไปสัมผัส
และความสวยงามของจังหวัดเชียงราย สิ่งที่ทำให้ผมรู้สึกภูมิ
การที่เรานำนางแบบระดับโลกมาร่วมงานกับทีมงานชาวไท
หมายถึง
ตลอดระ
ร่วมงาน
ภาพสวย
ในคร
ภาพแฟ
สันติสุข
เสน่ห์ขอ
ทรพย์พ
และภูมิป
นางแบบ
สาวไทย
สิ่งที่
คำว่า "แ
และเสื้อ
ที่ประกอ

หวังว่าทุกคนจะเพลิดเพลินกับฉบับใหญ่พิเศษนี้กันนะครั

ความสวยงาม
ของธรรมชาติ
ภาคเหนือในเซต
The Grand Tour

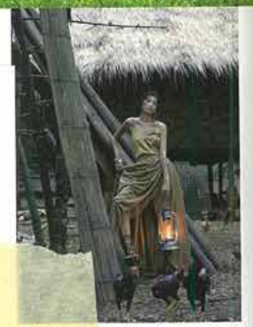

วิถีชีวิตแปลกตา
ของริมแม่น้ำแคว
จากเซต *River Wild*

พืชเศรษฐกิจและ
เครื่องจักสานของ
ภาคกลางในเซต
It's Harvest Time

Wazan Puengprasert, Nat Prakobsantisuk, Tada Varich, Sootket Jiwpanit, Aekarat Uborsri

STUART WEITZMAN

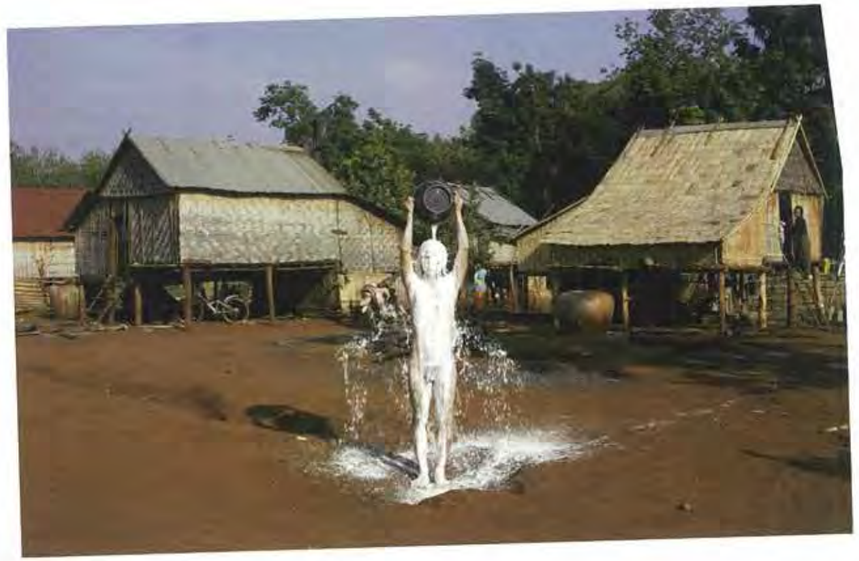

E

เคล็
งามที่ว่
ทุ

BE

รวม
วิธีก
สุขภ
ผู้หญิ
จนอ

Courtesy of the brands

EMPORIUM - SIAM PAR
TERÀGAMO.COM

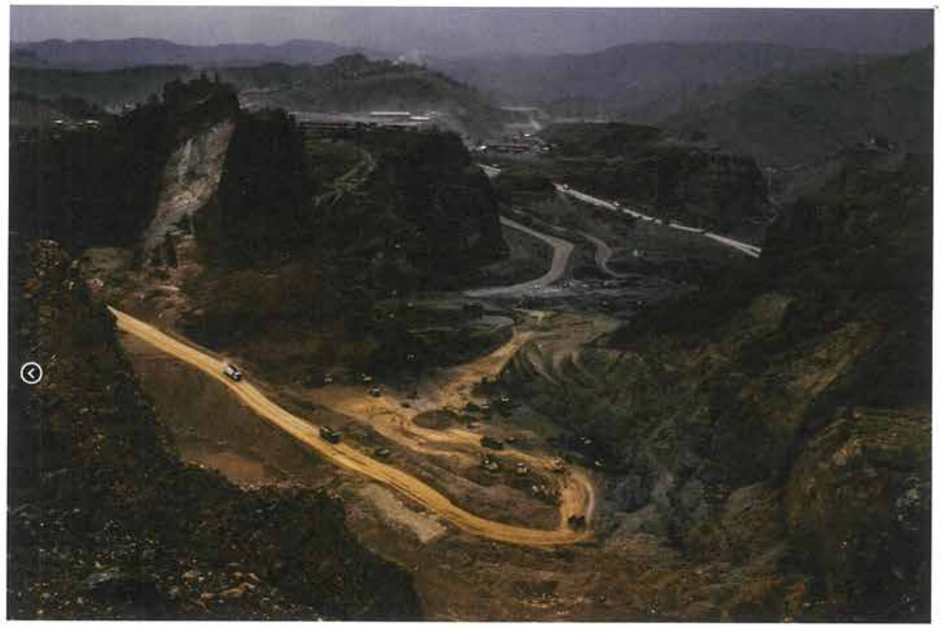

Jun 27 2014. Hanoi, Vietnam. B was 16 years old when she started working as a prostitute. It is the legal age of sexual consent in Vietnam. She dropped out soon after starting high school and left house. Through an online chat, a sex trafficker got to know her and led her into the "business".

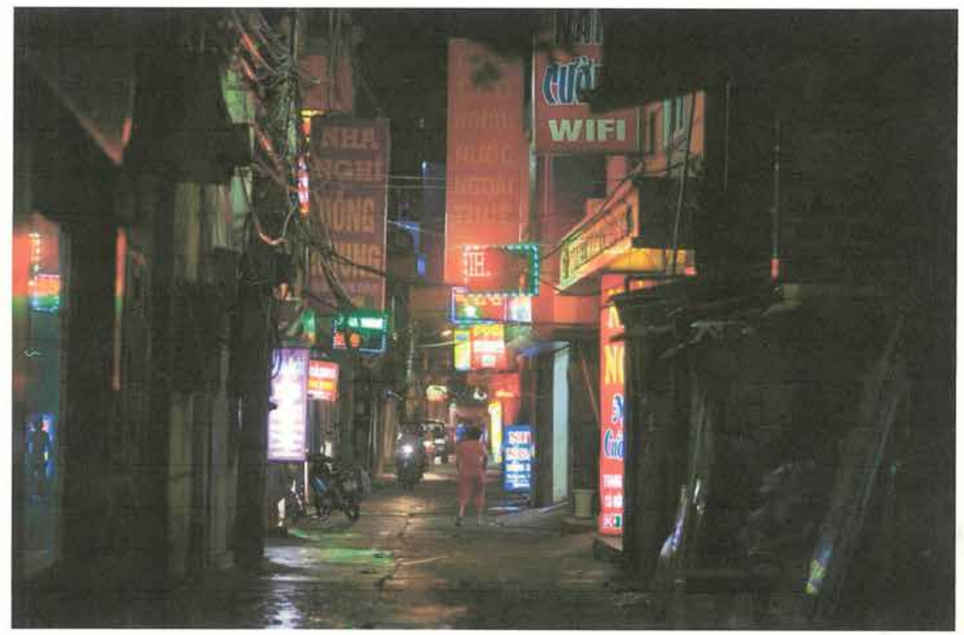

PATTAYA Central Festival HATYAI Central Festival PHUKET Central Floresta Jungceylon CHIANGMAI Central Festival
Facebook PANDORA Call Center 02.264.5080

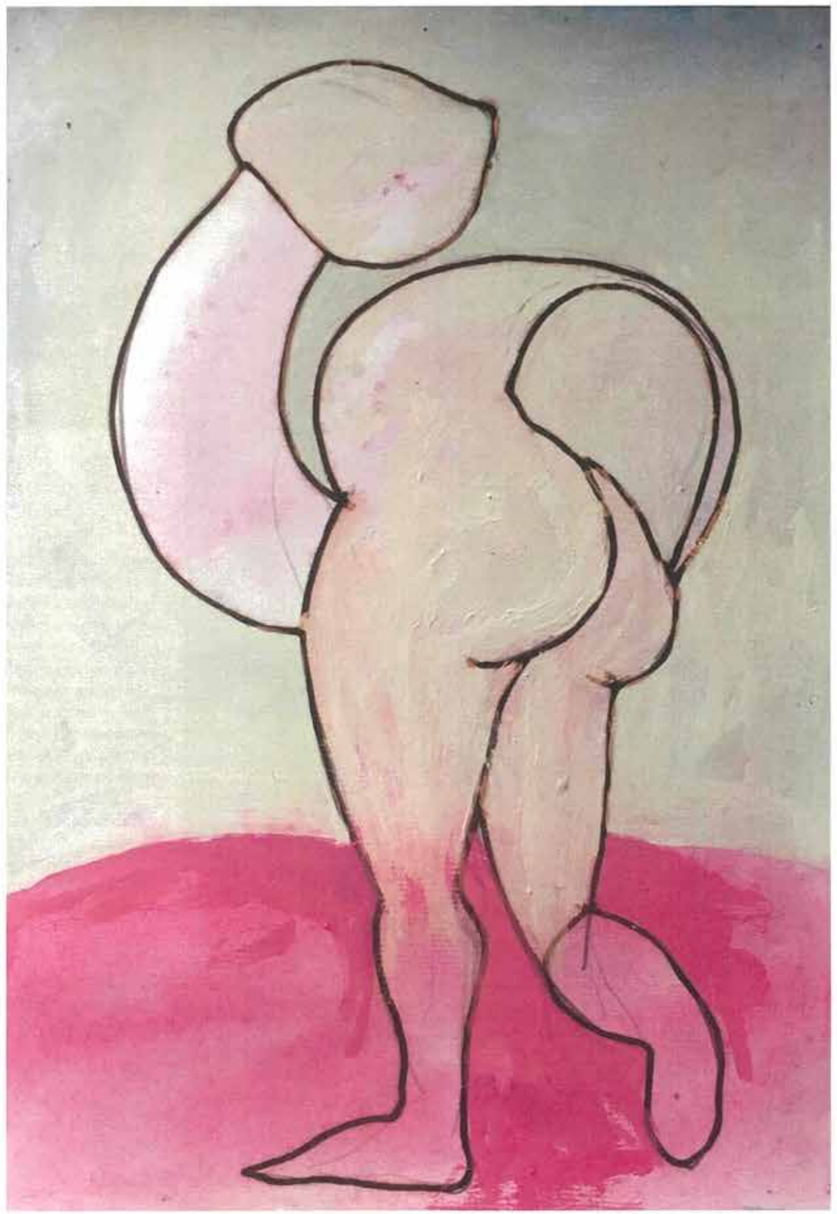

Chi
Me

ลายเซ็
ที่นำนางแบ
ที่สะท้อนค
กว่า 5 ปี น
Pouliot, Ali
คือ Gemm
เธอเคยฝา
มาแล้วมาก
ออลสีวู้ดตัว
On Strange
มาต้องใช้เว
ต่างๆ ที่มีร
(IMG) ของ
ได้เหรอที่น
ด้วยความ
แต่มีข้อแม้
คอนเซปต์
เล่าถึงที่มา
ถูกอกถูกใจ
ที่สวยงามม
ชื่นชอบเป็น
เป็นนักมวย
แบบชาวออ
การได้เห็น
อาหารเหนื

"ผมชอ
ที่สุดนะ" จิว
เพราะชุดสี
มากกับนาฬ
โลเคชั่นอื่น
ด้วย อย่างที่
ถวัลย์ ดัชนี
โดยอาจาร
ไร่แม่ฟ้า
ผ่
สะ
ถือเป็
ที่ยืดถือ

NAMU LIFE

SNAILWHITE

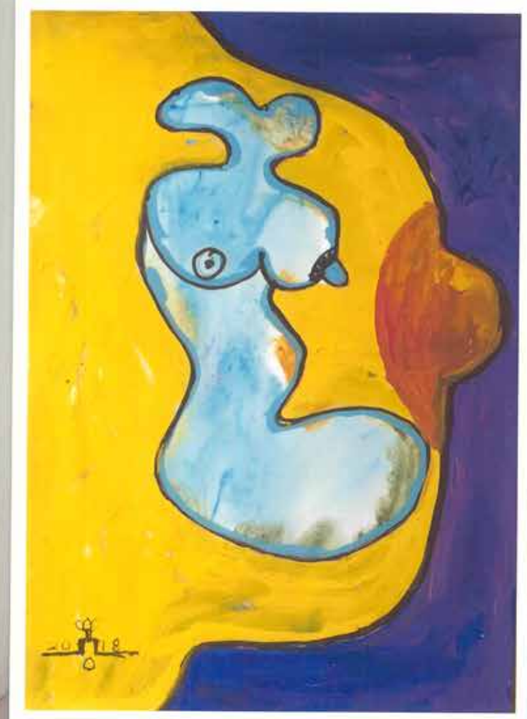

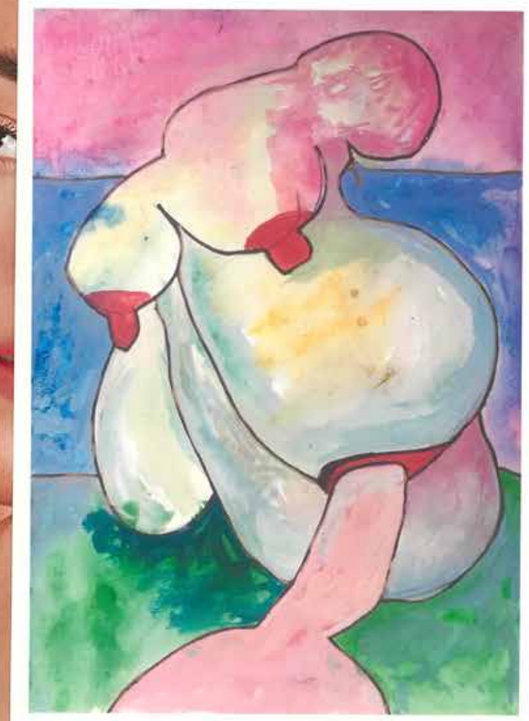

NEW!!

NAMU LIFE SNAILWHITE ICY MASK

Intense Restorative Overnight Mask for tighter pores, firmer and glowing looking skin in just overnight. Specially formulated snow-like texture with an icy cooling sensation. Secretion Filtrates from Spanish Helix Snails and French Silene Colorata aid with the restorative and anti-sagging benefits on the skin.

• Skin Brightening • Reduce redness and dark spots • Tighter pores • Younger and Firmer Looking Skin

Apply all over face after cleansing. Leave treatment overnight and rinse off in the morning. Use twice a week or when needed.

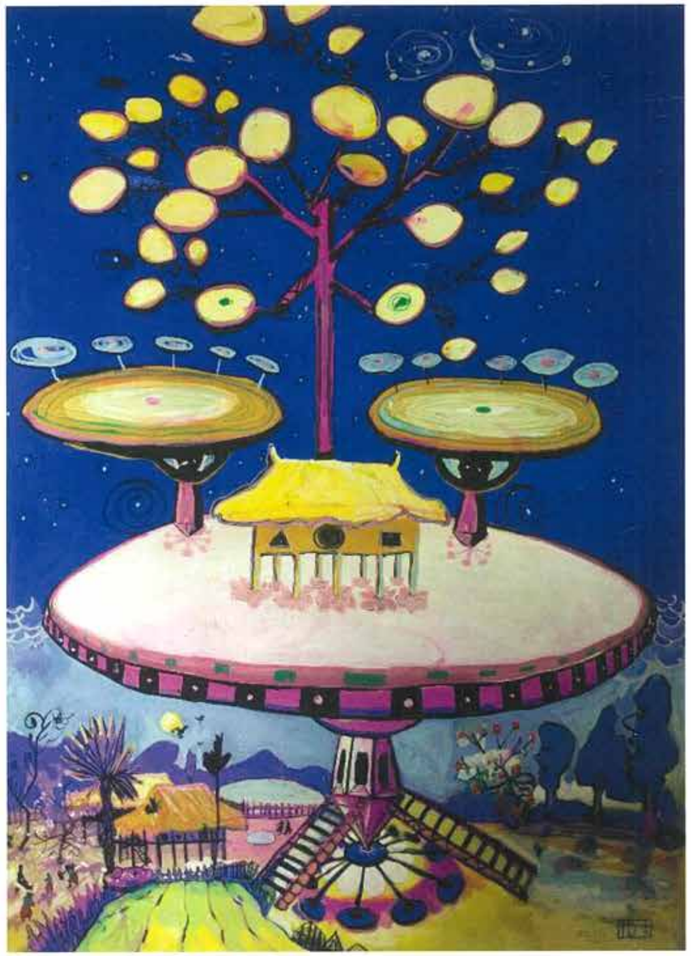

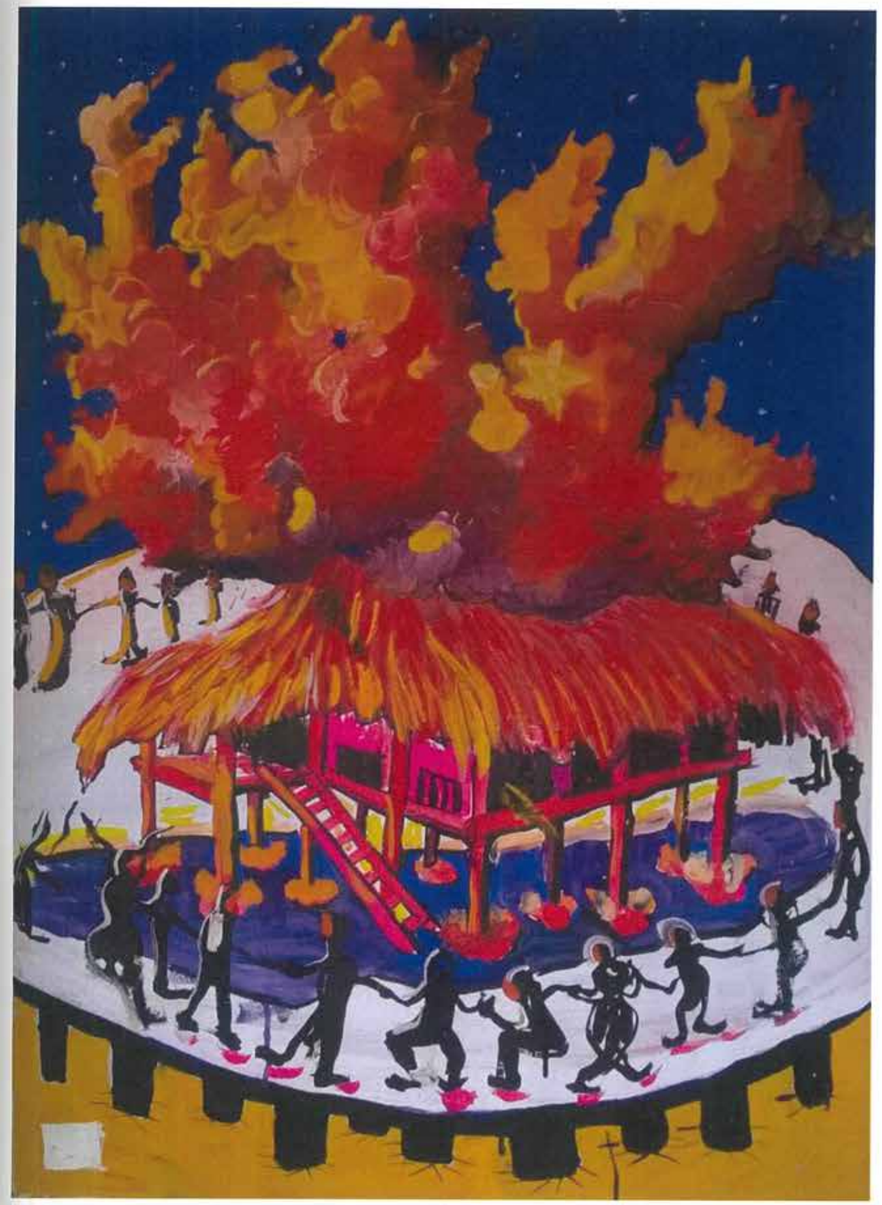

JASMIN
GEMS PAVILION
KAVANT & SHARART
ISSUE
ERB

GREYHOUND
อาจด้วยภูมิหลังของเหล่าผู้ก่อตั้งและทีมงานสายออกแบบที่วนเวียนเกี่ยวข้องอยู่ในเส้นทางดุลๆ ของแวดวงศิลปะ ซีซันนี้เราจึงได้เห็น **Greyhound** หยิบจับเส้นสายลวดลายมาปาดป้ายไว้บนเสื้อผ้าอีกคำรบ

VICKTEERU
การตั้งโจทย์ยากเพื่อ
งานเข้าท่าคิดความ
กับคอลเล็กชันนี้ที่แฟ
แปลกตาที่มีที่มาจาก

ISLAND LIFE
งดากอากาศมาแรงที่สุดในโลกแฟชั่นคือเกาะมิโคนอสใน
ากที่ Jonathan Anderson จาก Loewe กลับไปเยือนไอแดด
น Maria Grazia Chiuri ก็อวสาพาสาว **Dior** ไปชื่อปกระหน้า
ดสะอ้านตา ซึ่งแม้จะเป็นริการเพียงชั่วคืน ในดูดกาลเดียว
นพิเศษที่สร้างสรรค์มาเพื่อเกาะปาร์ตี้แห่งนี้โดยเฉพาะ

แหวนเพชรประดับด้วย
เพชรทรงหยดน้ำ 7/1.03 กะรัต
เพชรทรงสี่เหลี่ยม 7/1.40 กะรัต
และเพชรทรงสามเหลี่ยม
7/0.95 กะรัต รวม 3.38 กะรัต

ตุ้มหูเพชรตัวเรือนทองคำขาว
ประดับด้วยเพชรทรงหยดน้ำ
1/1.02 กะรัต (GIA) F, vvs1
เพชรทรงหยดน้ำ 1/1.01 กะรัต
(GIA) F, vvs1 พร้อมเพชรทรง
หยดน้ำ 2/1.07 กะรัต เพชรทรง
หยดน้ำ 16/4.80 กะรัต และ
เพชรทรงกลม 14/1.53 กะรัต
รวม 9.43 กะรัต

ตุ้มหูเพชรตัวเรือน
ทองคำขาวทรงหยดน้ำ
2/1.02 กะรัต เพชรทรง
หยดน้ำ 18/4.58 กะรัต
พร้อมเพชรทรงกลม
12/0.83 กะรัต
รวม 6.43 กะรัต

JASMIN
EVERYDAY SHINING

กาแฟ Master Origin ไทยชุด ได้เพิ่มลองเพียงสัมผัสวิถีชีวิตจากแต่ละท้องถิ่นได้ในรูปแบบของเอสเปรสโซ (40 มล.) หรือแบบลุงโก้ (110 มล.) ได้ที่ Nespresso Boutique ศูนย์การค้าสยามพารากอน ชั้น 1, Nespresso Pop-Up Bou
ศูนย์การค้า ชั้น G, Nespresso ศูนย์การค้าเซ็นทรัล เอ็มบาสซี่ ชั้น 2 และ Nespresso ศูนย์การค้านมทา บางนา ชั้น 1 ติดตามรายละเอียดเพิ่มเติมได้ที่ www.nespresso.com, แอพพลิเคชั่นมือถือ Nespresso
โทร. 1800-01909 Nespresso.thailand @Nespresso.th @NespressoTH

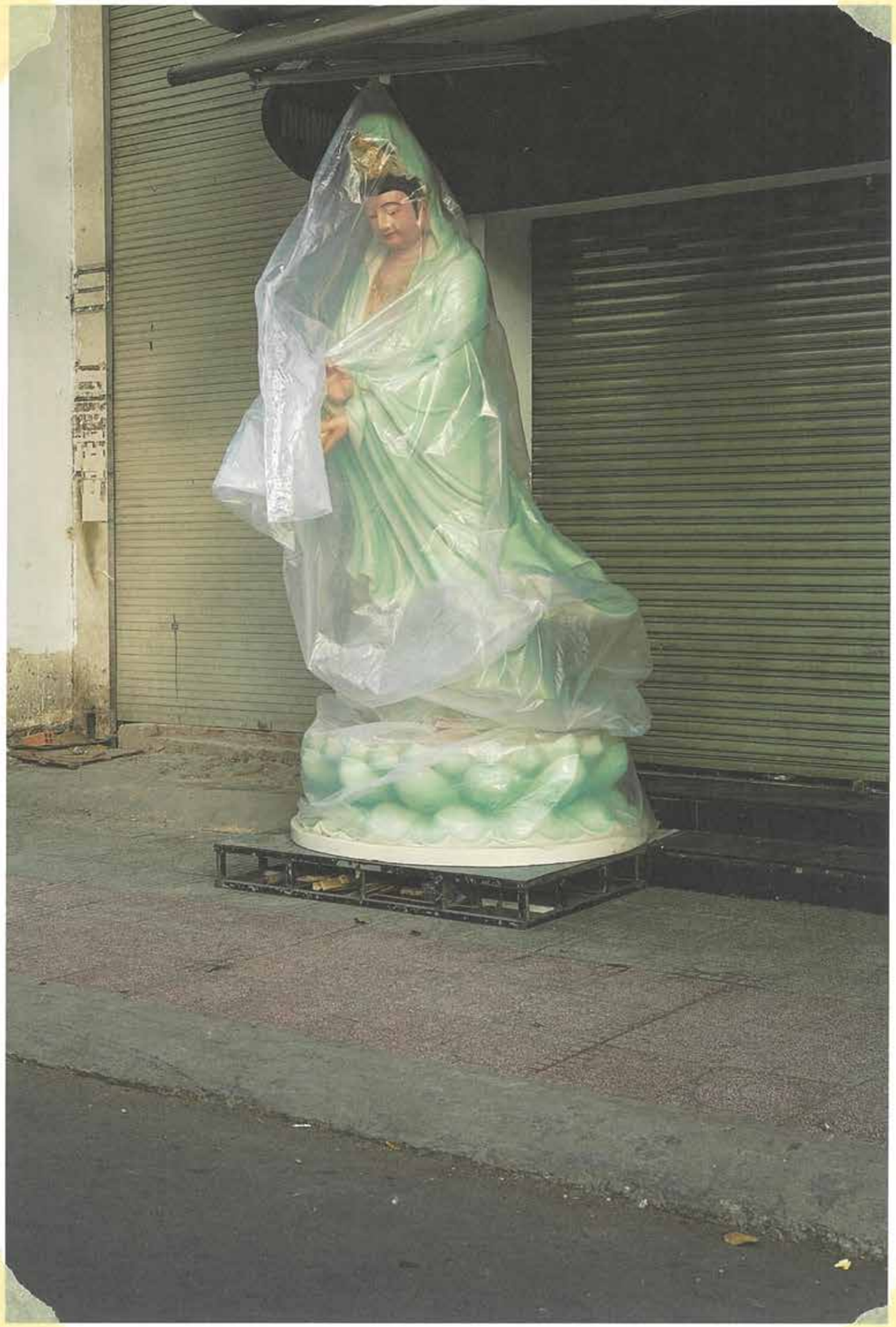

ใจชื่อ
ค่อไป
Own
รอว่า
ช้ส่อง
เหรือ
เนถึง
โปรง
ยขุด
ลาย
อตั้ง
lle
ครั้งนี้
หาก
ยาก
วาม
ะะไร
สดง
ล์เยร์
แสิง
ได้"
ว่งใจ
ก็จะ
าใน
ซึ่ง
.นิด
องกั
าว-
.ขด
อง-
าจะ
เชิ่น
'ฤ"
วันนี้
วัตร
ชา
าร
อยู่
50
อะ
มีมี

นำ
อง
ce
ดึง
มที่
าน
วย
เสี
ยึง
เย
ะะ
เบ
ตย
สิ
ด
น
ย
าง
ต
เรื่

Givenchy Haute Couture 2018

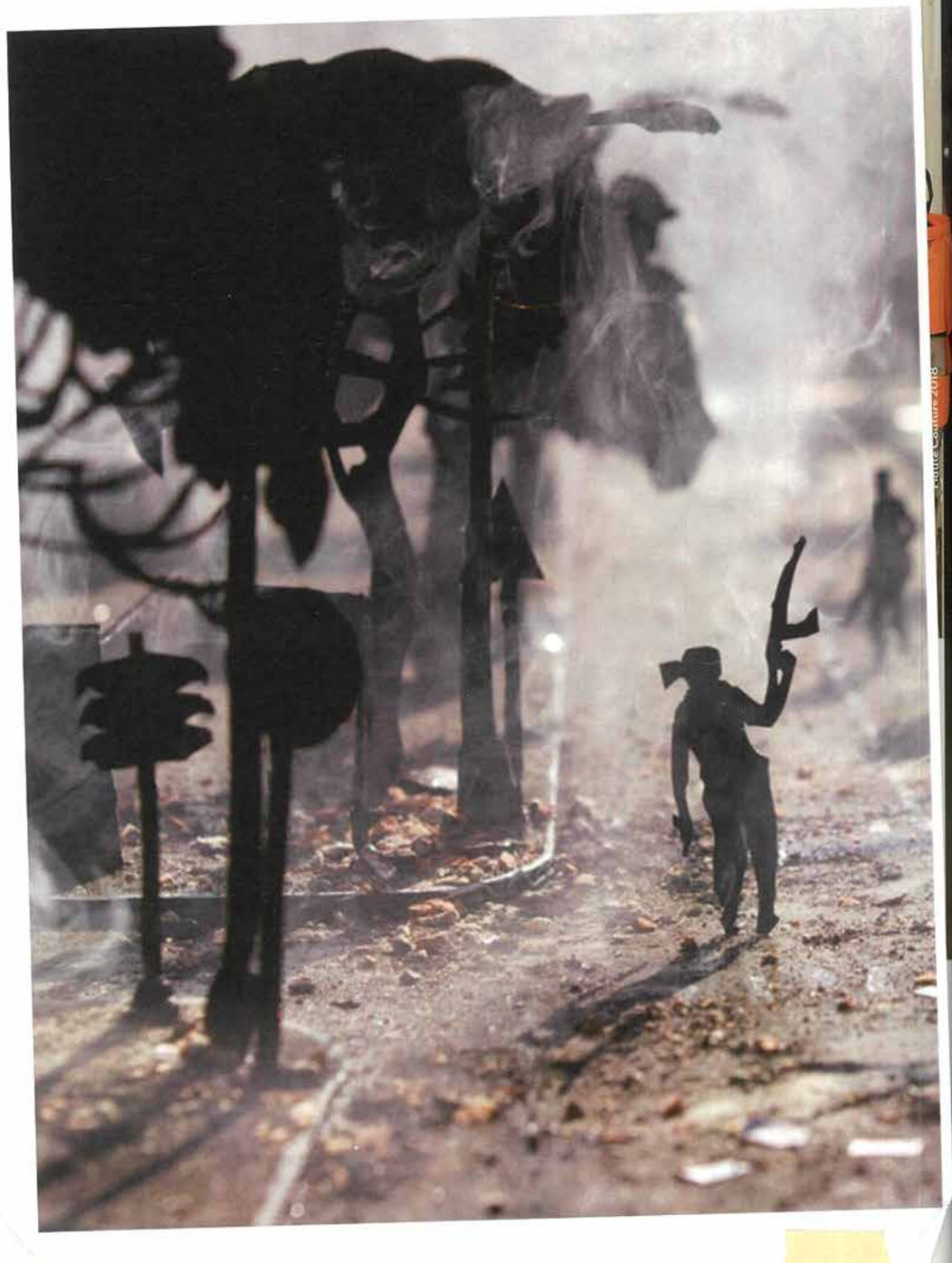

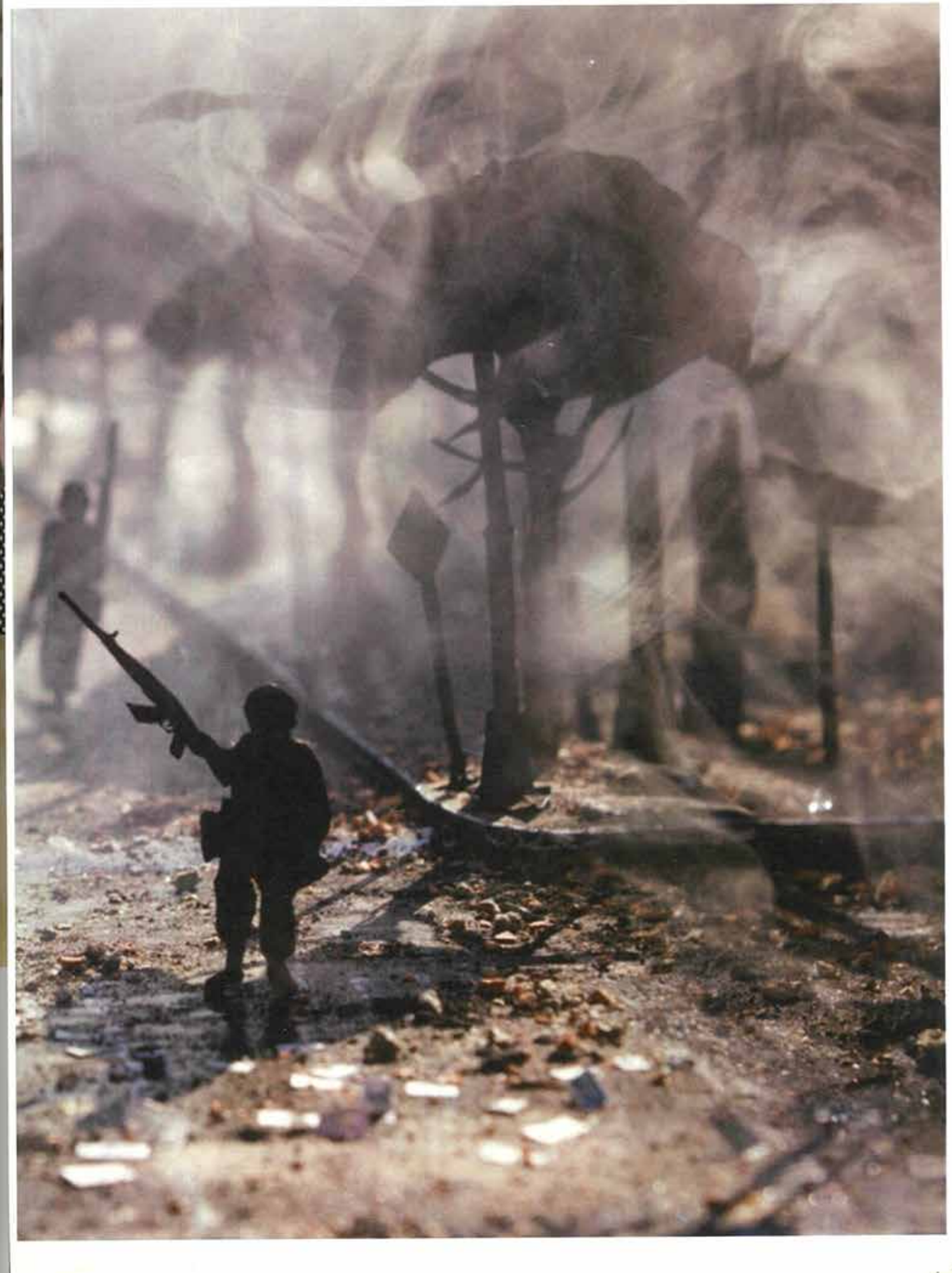

Giambattista
Haute Couture 2018

Iris van Herpen
Haute Couture 2018

Courtesy of the brand

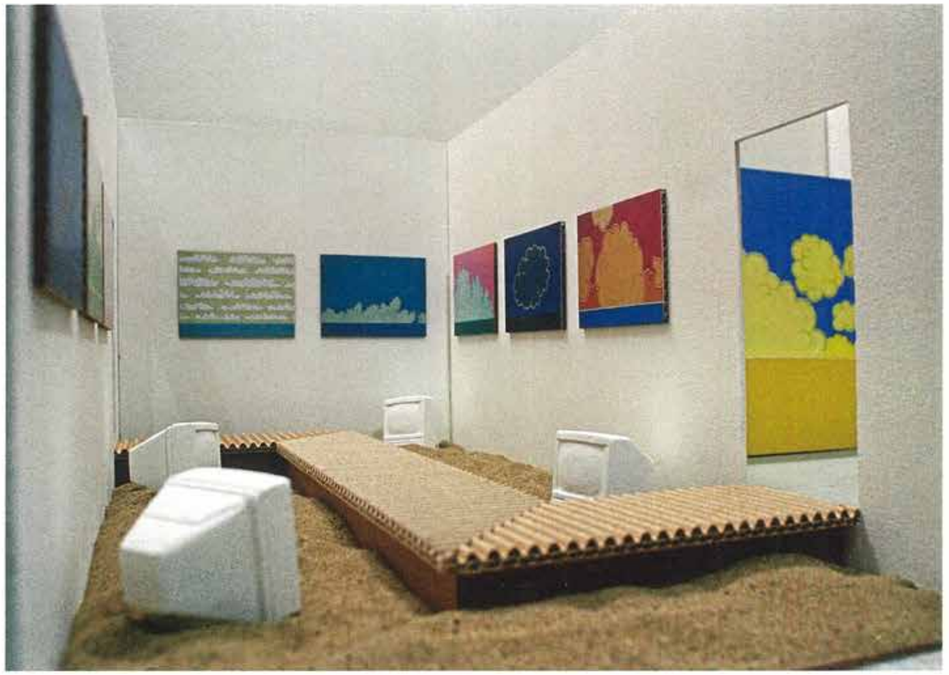

(ซ้าย) Mari
Chiuri ผู้ดำ
ฝ่ายสร้างสรรค์
ผู้เนรมิตชุด
เดียรา

เบอร์ต้น
ผู้ติดตา
สุดแสน
ส่วนตัว
ได้รับกา
"ดิอ
Grazia
การได้ล
เหตุผลจ
ชีวิต ซึ่ง
ความคิ
เนื้อ
มา
แขนา
เส้
โป
เป็

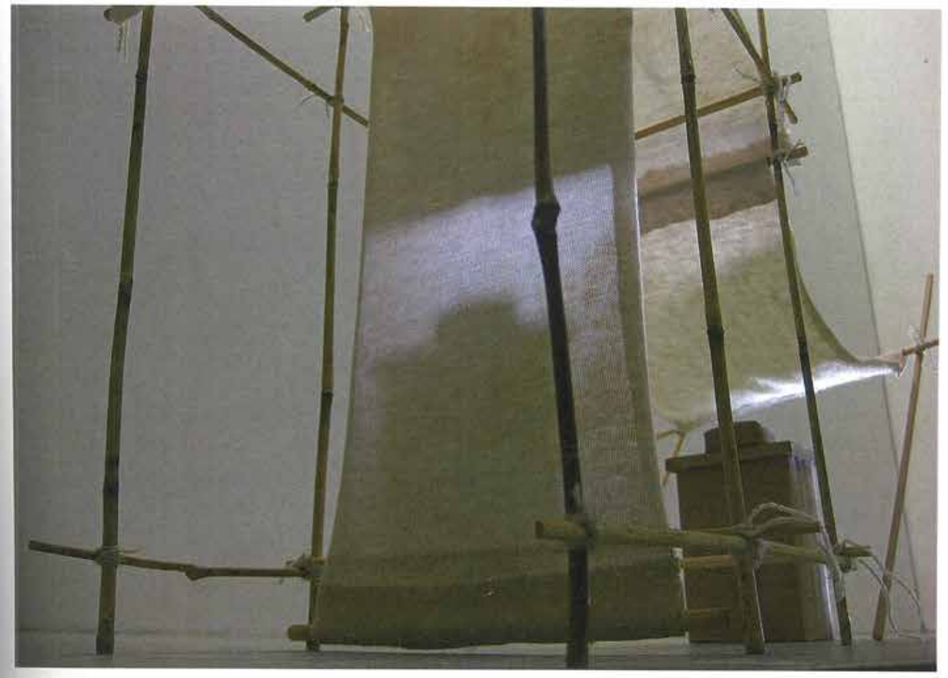

T

ดีระหว่าง
ใอยู่เคียงคู่
อดิชั่นที่
มพิเศษ
ok Edition

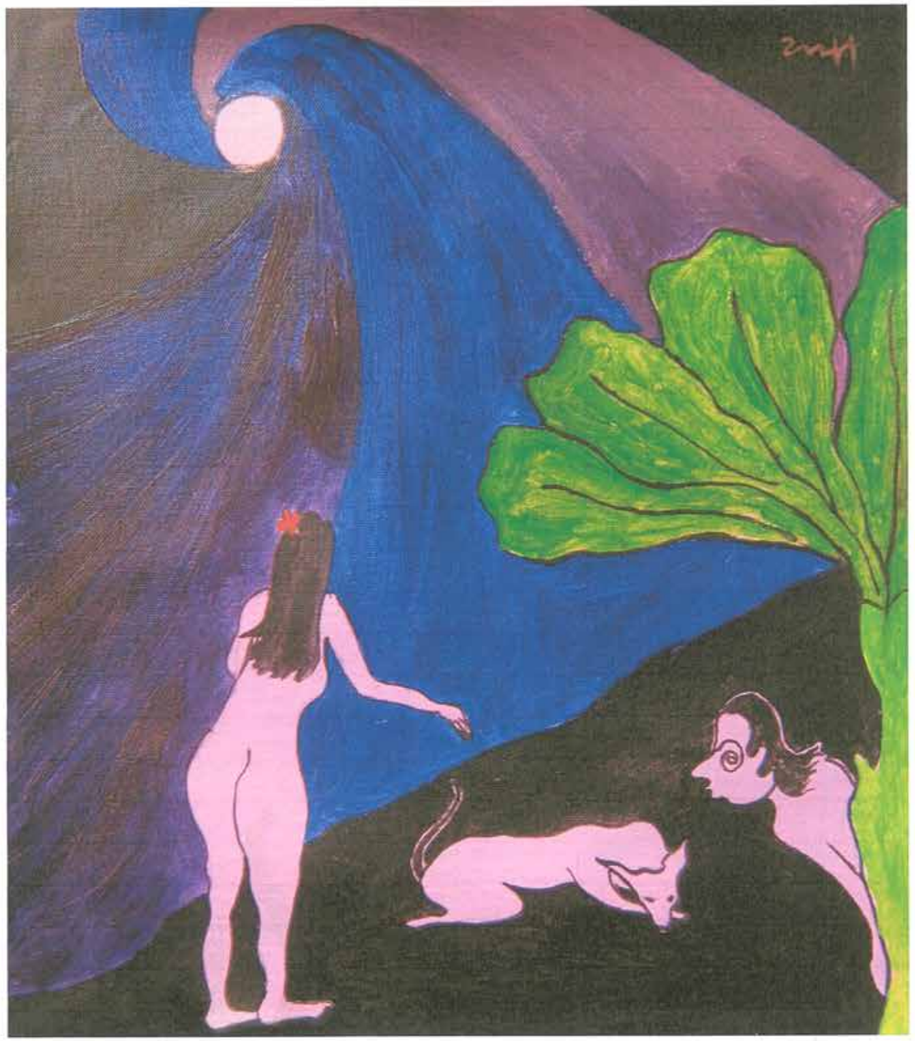

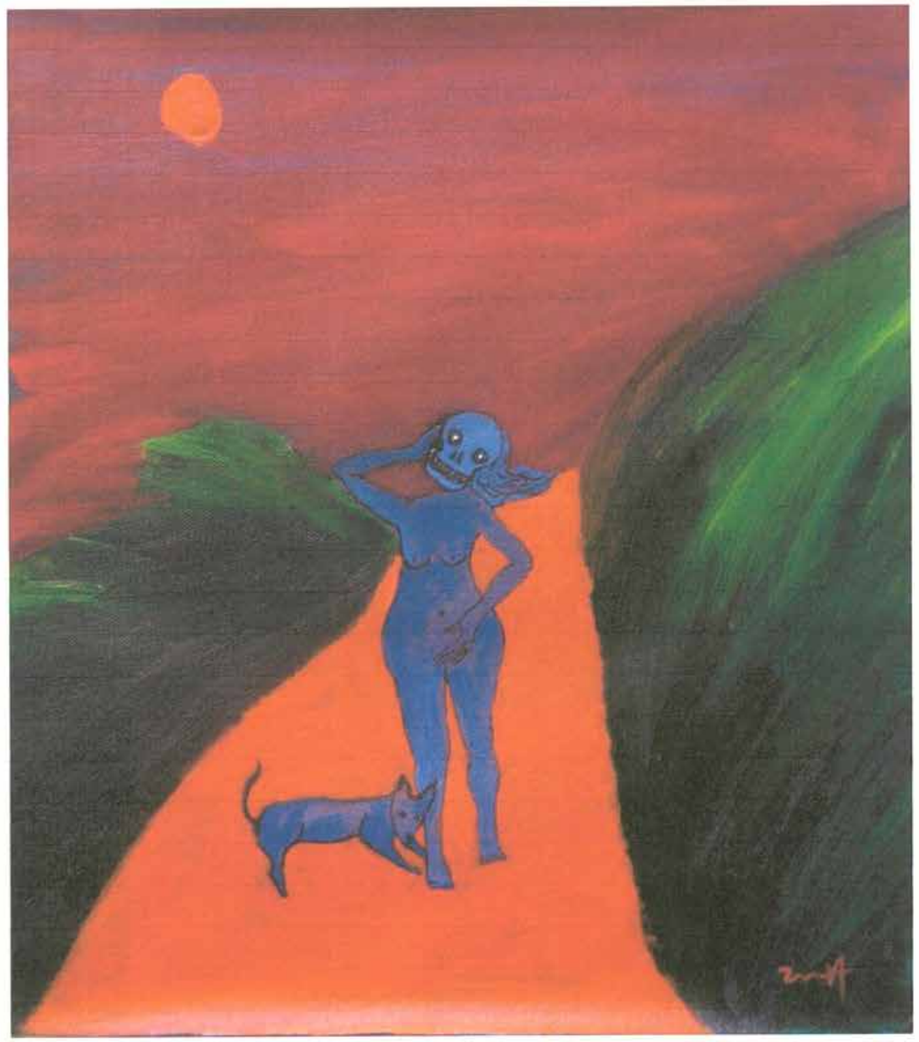

ตราแดง จวบจนถึงทุกวันนี้ แดดยางเร
ก็ตาม Johnnie Walker Blue Label
Bangkok Edition นี้ไม่เพียงแค่เป็นของขวัญ

**ถงเดยวทมกลนและรสชาตตรงตาม
คาแร็กเตอร์ของ Blue Label** นับได้ว่า
เป็นที่สุดของการกลั่นวิสกี้เลยก็ว่าได้

1950's Outdoor
Siam advertisement

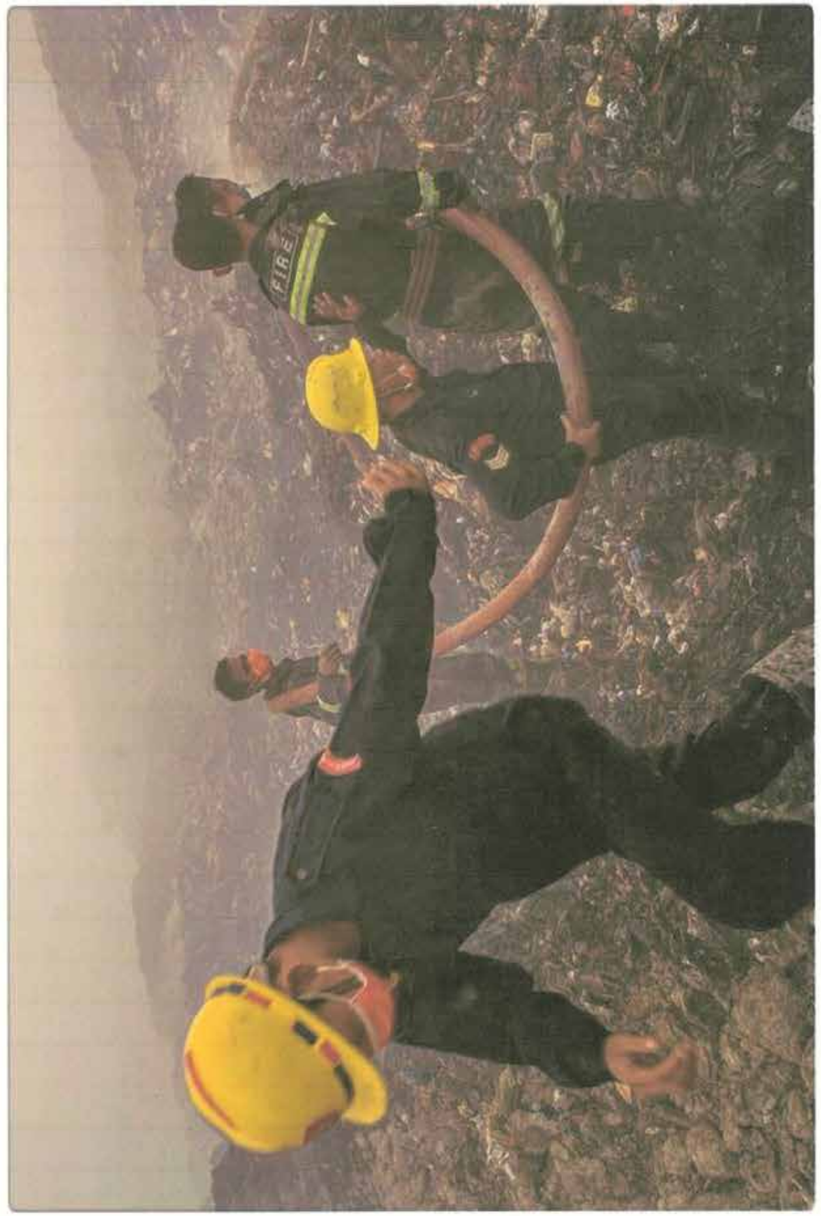

ป้ายห้อยคอหนัง ทั้งหมด
จาก **PRADA**

Cherry Blossom 5,400 บาท

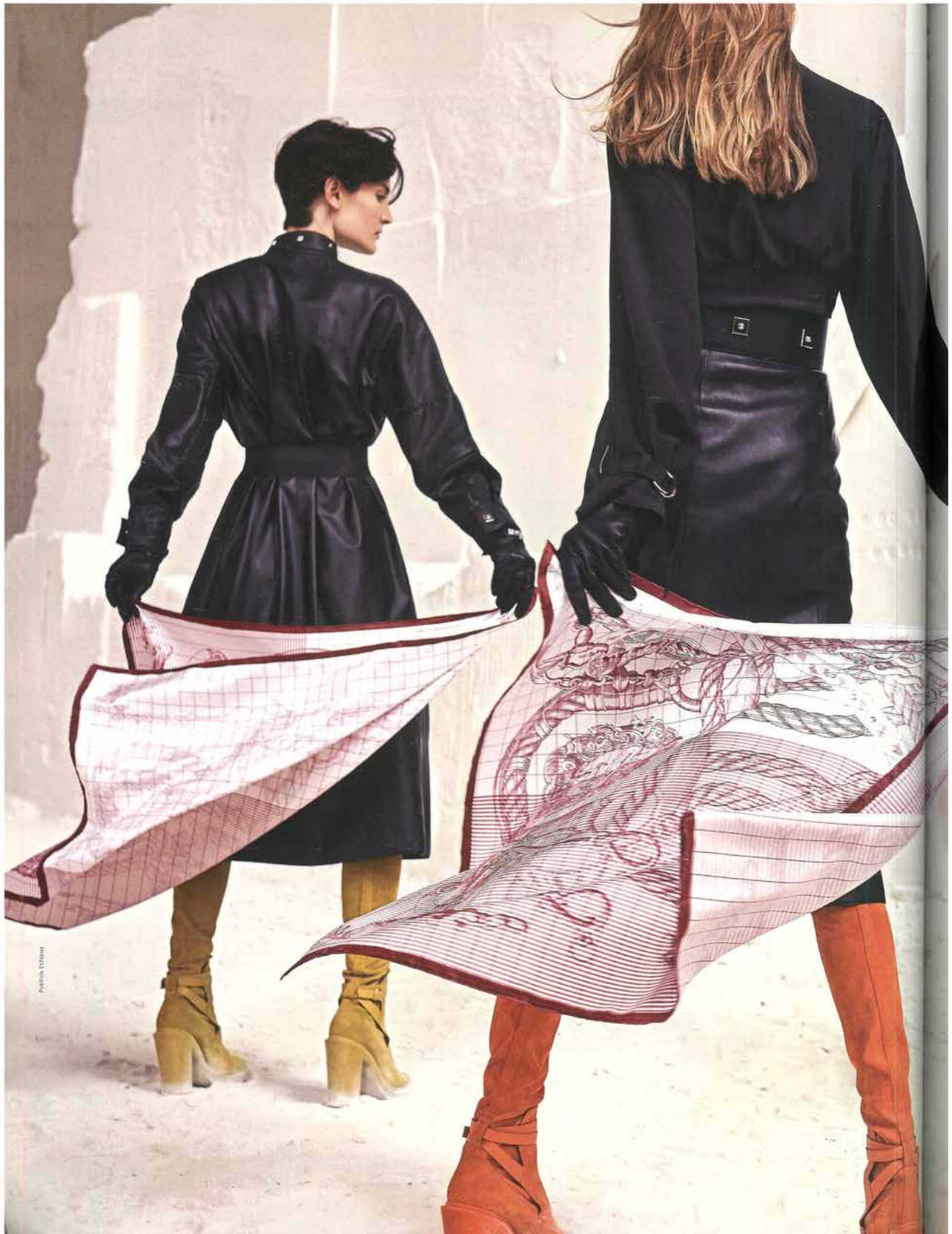

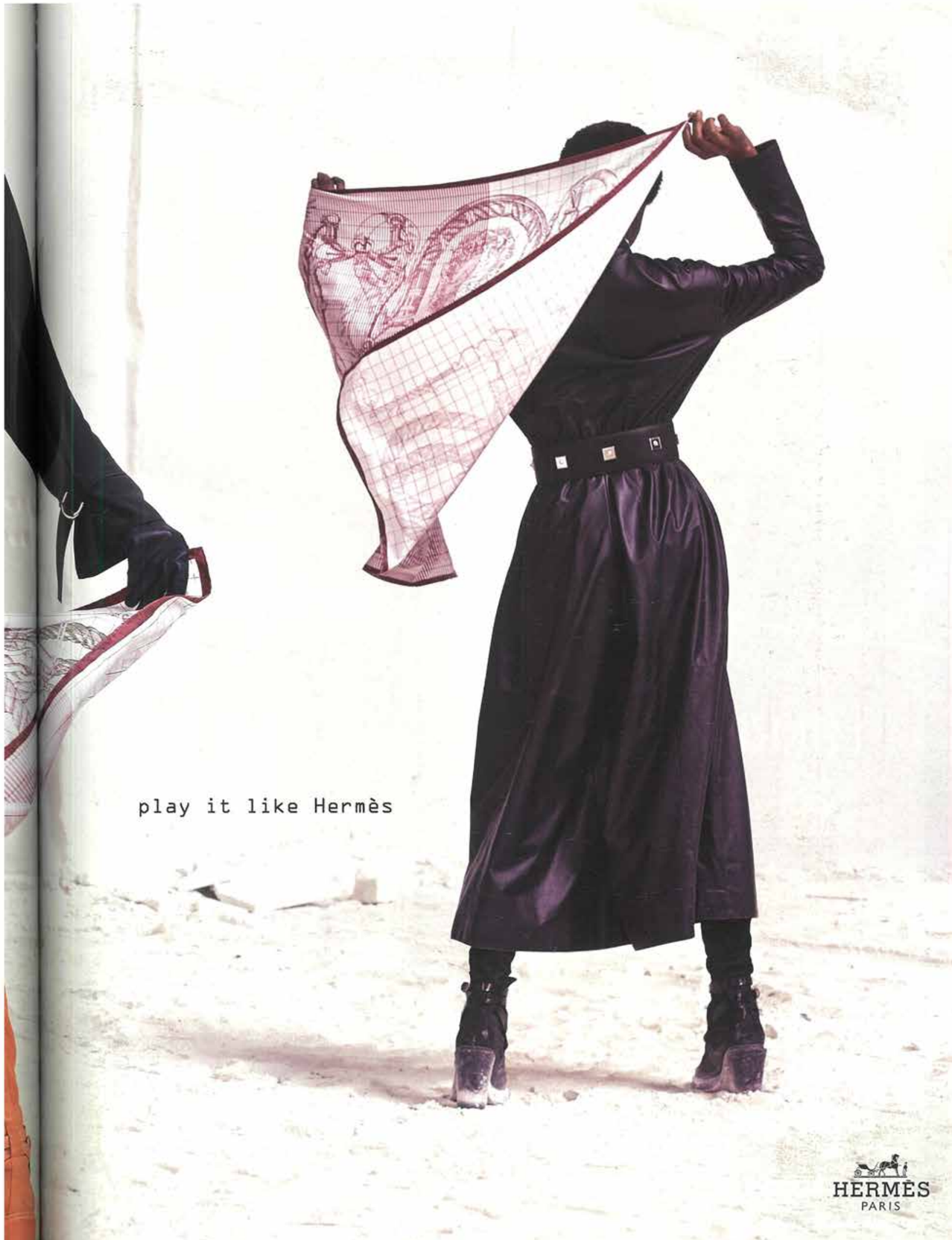
play it like Hermès
HERMÈS
PARIS

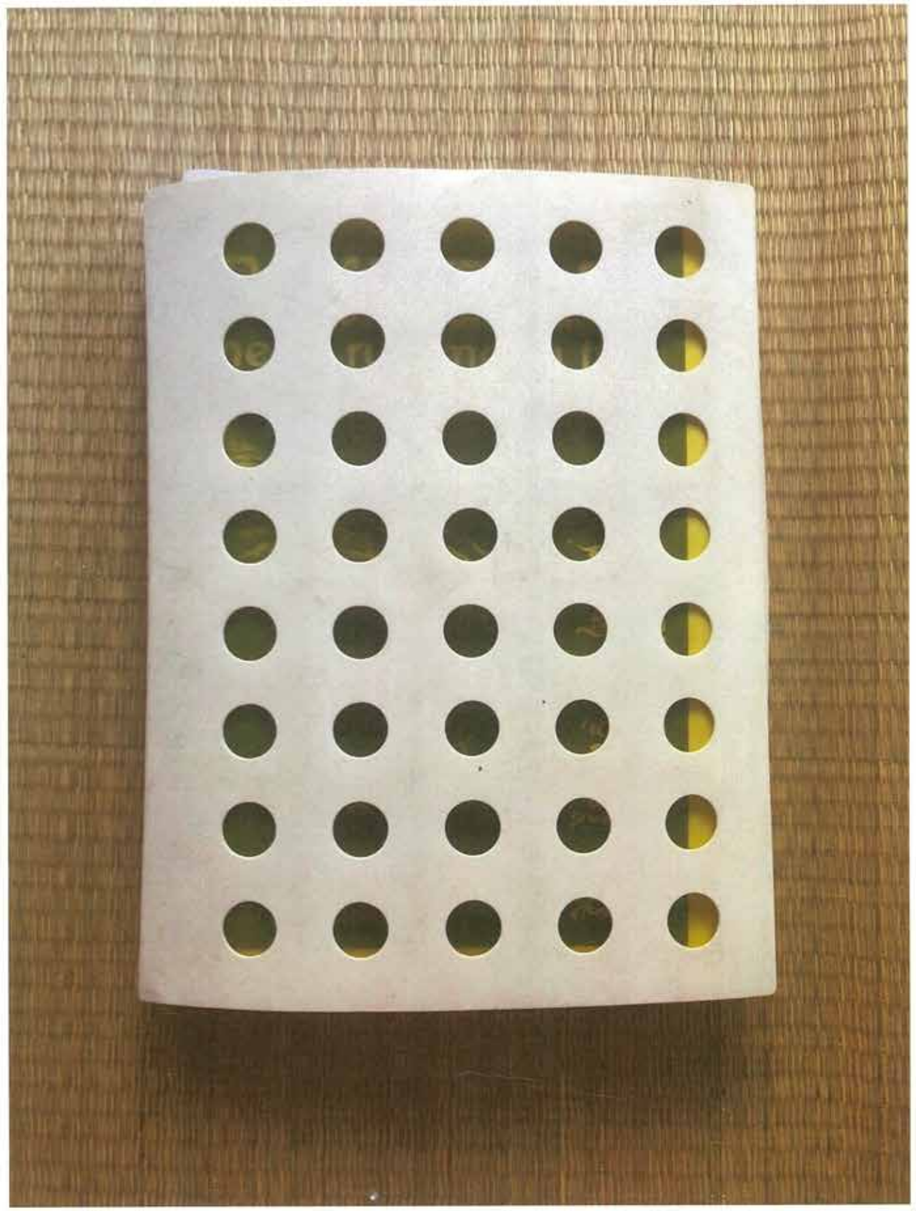

จกี-
งาม
เาดู
งจะ
ำทุก
เกที่
วยๆ
แอง
ต่า"
ามา
ไต้น
แล้ว
เสที่
าใน
แกับ
เป็น
ต้อง
วัง"
จ้อน
งต้น
ไหน
ครมี
งาน
เคน
าก่นี้
งจะ
มีใจ

TITH KANITHA
could Khmer p
weren't physica
dying.

The Khmer Rou
Cambodians we
and are very self

I am grateful to
for us as artists t
to reveal what ha
oppose the gove
show people ou
thinking. We wa

"PRISON WITHOUT WALLS"

By Tith Kanitha
Mixed media installation, 2008

TITH KANITHA: "I titled my work PRISON WITHOUT WALLS. Throughout Cambodia during the regime the Khmer Rouge did not need to use a prison because it was useless to chain people as they had no freedom anyway.

My work has four messages. Firstly, I made it from chain sprayed in black and then used that to form the Cambodian flag with the three towers of Angkor Wat – the flag used by the Khmer Rouge. I also used balloons attached to strings. I blindfolded the balloons, making them look like people being blindfolded with scarves or black pieces of fabric, as happened when they were marched off to be killed during the regime. I used strings to attach the balloons because the balloons represent freedom. I tied the strings to the flag-decorated chain because during the regime the whole country, including Phnom Penh and provinces, was controlled by Pol Pot."

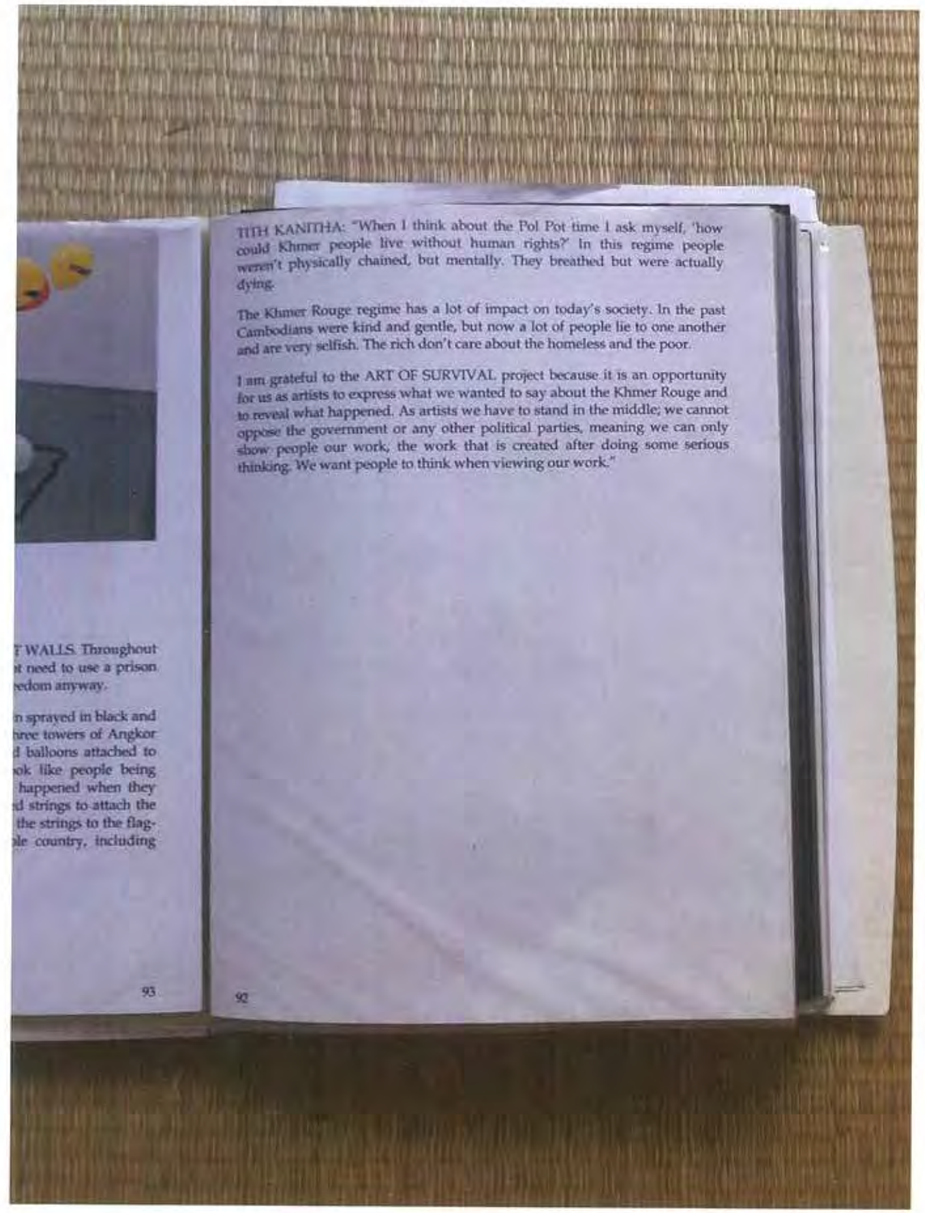

TITH KANITHA: "When I think about the Pol Pot time I ask myself, 'how could Khmer people live without human rights?' In this regime people weren't physically chained, but mentally. They breathed but were actually dying.

The Khmer Rouge regime has a lot of impact on today's society. In the past Cambodians were kind and gentle, but now a lot of people lie to one another and are very selfish. The rich don't care about the homeless and the poor.

I am grateful to the ART OF SURVIVAL project because it is an opportunity for us as artists to express what we wanted to say about the Khmer Rouge and to reveal what happened. As artists we have to stand in the middle; we cannot oppose the government or any other political parties, meaning we can only show people our work, the work that is created after doing some serious thinking. We want people to think when viewing our work."

T WALLS. Throughout
t need to use a prison
edom anyway.

n sprayed in black and
hree towers of Angkor
d balloons attached to
ok like people being
happened when they
d strings to attach the
the strings to the flag-
ole country, including

เพื่อจะ[illegible]เองมาทำโปสเตอร์ที่หักทั้งทางร่างกาย

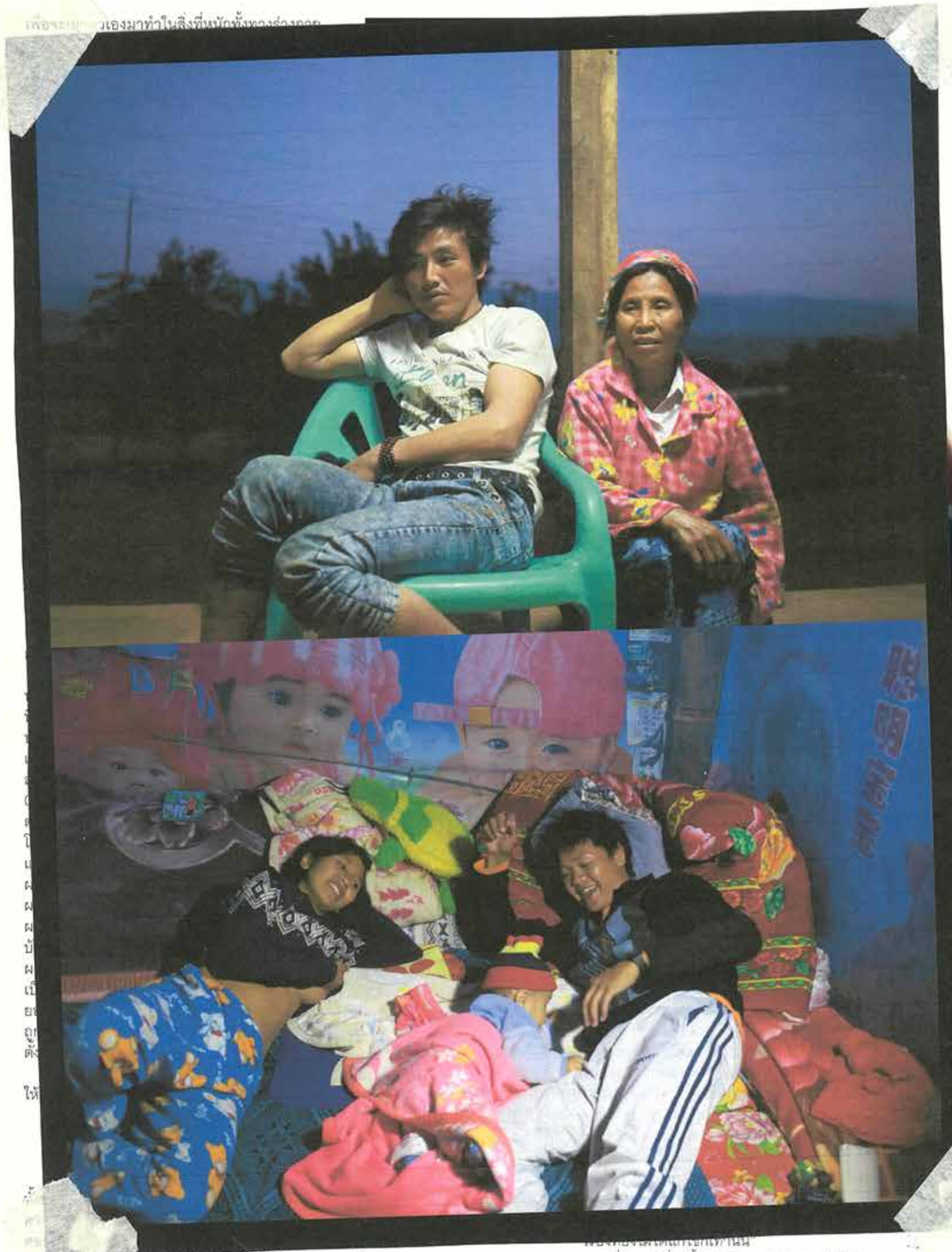

[illegible] มาเข้าร่างตัวเองอีกครั้งถ้าได้พรจากสวรรค์ แต่อยาก
เอา[illegible]เนักคิดที่มีตอนนี้ไปใส่ตั้งแต่ตอนเกิด ผมว่าจะสนุกมาก"
เฌอบะวางทั้งว่าจะไม่เป็นเด็กอัจฉริยะเกินไปหน่อยรึ

[illegible]
"นี่เราพูดเรื่องนี้กันทำไมนะครับ" เขาหันไปถามนางเอก
"แต่ชีวิตกับความตายก็เข้ากับธีมของหนังดี"

โฆมสเตย์ เข้าฉายในโรงภาพยนตร์ 25 ตุลาคมนี้ □ สุภักดิภา พูลทรัพย์

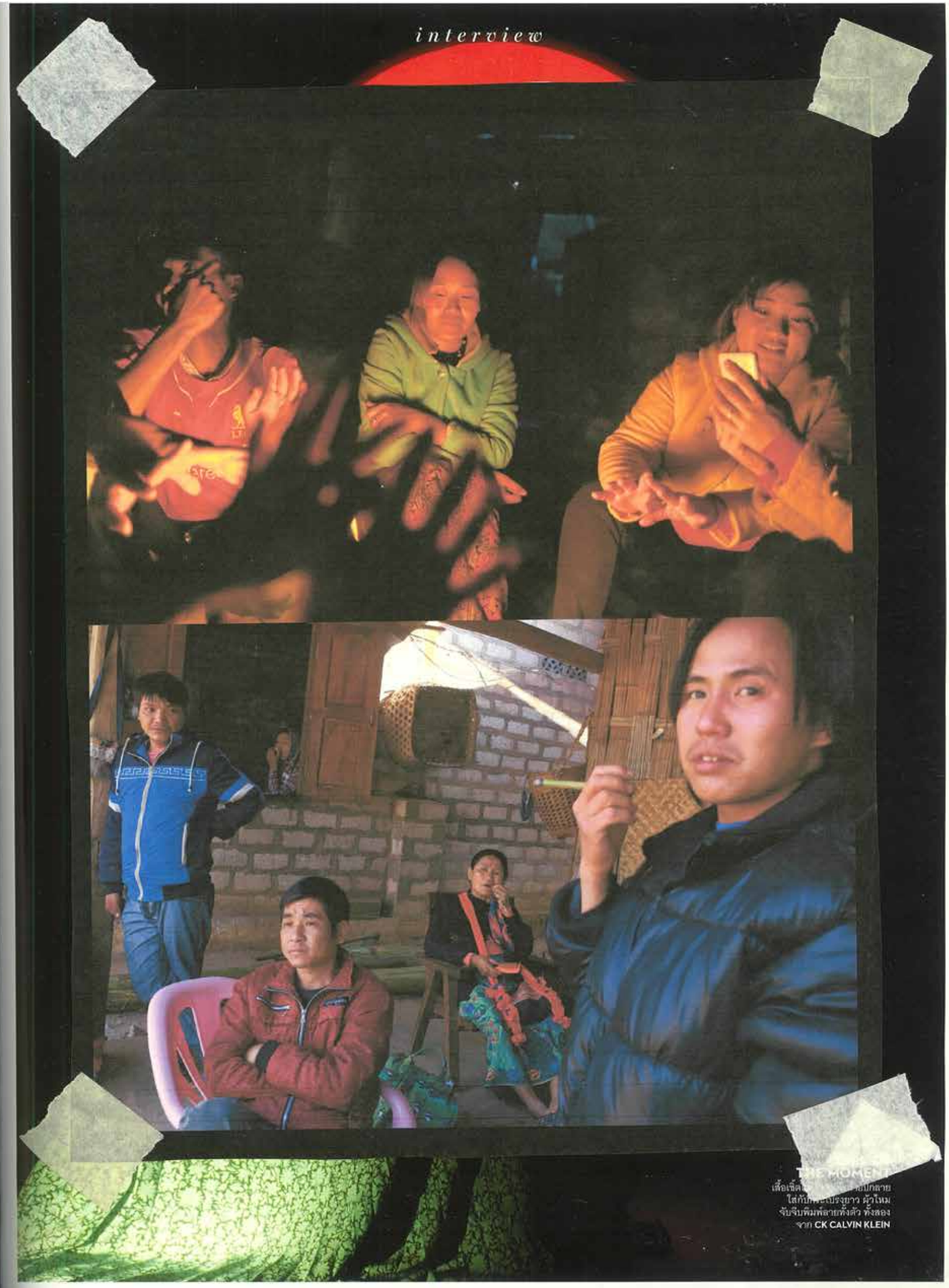

THE MOMENT
เสื้อเชิ้ต[illegible]ลายปักลาย
ใส่กับ[illegible]ประบ่ายาว ผ้าไหม
จับจีบพิมพ์ลายทั้งตัว ทั้งสอง
จาก CK CALVIN KLEIN

Silvia Melis / ศิลปินผู้สร้าง: Idolize Media & Communication / ผู้ช่วย: Angelica Ferreris / รีทัช: Morph Retouch UK

วงการแฟชั่นไทยด้วย □ พรพรรณ สุทธิจันทรา

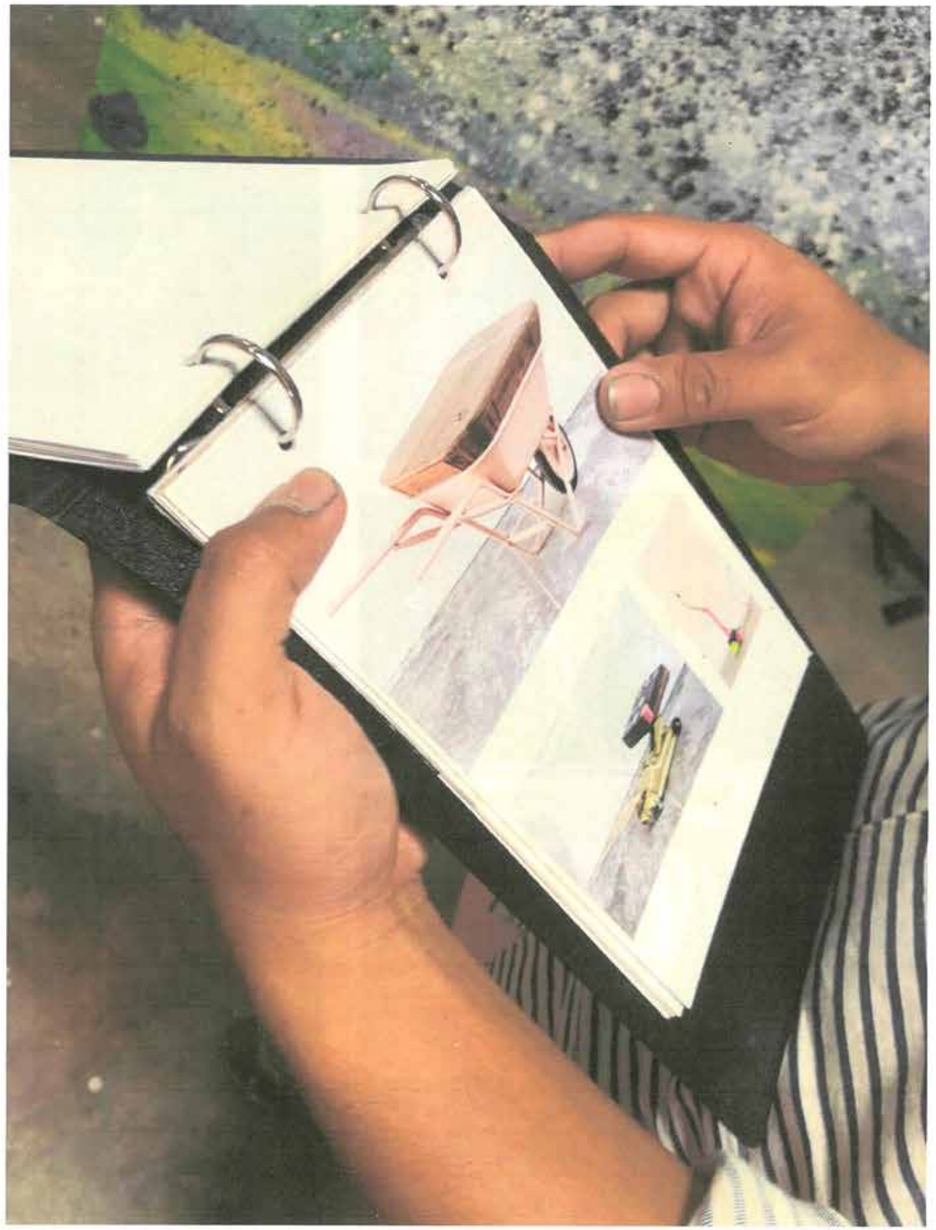

ผู้ช่วย: Angelica Ferreris / รีทัช: Morph Retouch UK

□ สธน ตัน

REVIEWS
ตอบคำถามทุกปัญหาสิ่วเพิ่ม ชิ้นใหม่ ชิ้นไหนเหมาะและตอบโจทย์จนต้องจับของเป็นเจ้าของ ชิ้นไหนที่เหล่าเอดิเตอร์ของเราแนะนำ มาพร้อมเกร็ดเล็กเกร็ดน้อยในการช้อปเครื่องสำอางอย่างขาดทุนลาภ

MAKEUP / SKINCARE / HAIR
เจาะลึกข่าวคราวความเคลื่อนไหว เรียงไว้เป็นหมวดหมู่ตามความสนใจ ทั้งเทรนด์ไทยและเทรนด์นอก คัดสรรความงามในดุดมคติไว้ที่นี่ที่เดียว อยากสวยแบบไหนคุณเลือกได้!

COMMENT / LIKE / SHARE
คอมมูนิตี้บิวตี้ไลฟ์สไตล์ทุกเนื้อหาผูกเข้ากับการแชร์แบ่งปันประสบการณ์ รับฟังทุกความคิดเห็นของคนอ่าน เพื่อพัฒนาเนื้อหาที่ถูกใจในแบบสาวไทยที่ก้าวล้ำแบบสากล

PRODUCT FINDER
ฟังก์ชั่นค้นหาผลิตภัณฑ์ที่ง่ายรายละเอียดครบ และตอบโจทย์กับสภาพผิวที่สุด ค้นหาจากปัญหาผิวและสภาพผิวของคุณได้ทันที เมื่อใช้ผลิตภัณฑ์ที่เราแนะนำแล้ว ก็ยังสามารถกลับมาให้คะแนนเพื่อแชร์ให้กับคนรักบิวตี้คนอื่นได้อีกด้วย!

BEAUTY VIDEO
เราจะทำให้เรื่องซับซ้อนที่ต้องอธิบายหลายย่อหน้ากลายเป็นคลิปสั้นๆ ที่ทำให้คุณสวยได้ใน 1-3 นาที ทั้ง tutorial และ how-to ของเราจะทำให้คุณสวยขึ้นทุกวันๆ ขอการันตี

BEAUTY BOX
ที่สุดของ Beauty Box รวมรวมไอเท็มสุดเอกซ์คลูซีฟในจำนวนจำกัด ไอเท็มในกล่องถูกเลือกมาแล้วอย่างดีจาก Vogue Beauty ติดตามว่าในแต่ละเดือนจะมีไอเท็มเด็ดชิ้นไหนที่เราคัดสรรมาให้ลอง หาซื้อได้จาก www.vogue.co.th/BEAUTY

VOGUEBEAUTYTHAILAND

#VOGUEBEAUTYTHAILAND

Edited by Jongkol Palarit

Photographs by Sootket Jiwpanit *Styling by* Jongkol Palarit

Kosit port Present.pdf

Open | 15 / 118 | 60.9% | Tools | Fill & Sign | Comment

Lily Ovary February 14, 1994
Lily Ovary and Kosit Juntaratip
Variable Dimensions and Peformance
Chiang Mai First Chrch, Chiang Mai,
14 February 1994, at 06:00 p.m.

Detail: Rev. Pakdee Wattanachantarakul
Lily Ovary and Kosit Juntaratip
and Meechoke Chaichanayai in Wedding Ceremony
Detail: Rev. Pakdee Wattanachantarakul
Lily Ovary and Kosit Juntaratip
and Meechoke Chaichanayai in Wedding Ceremony
Detail: Rev. Pakdee Wattanachantarakul
Lily Ovary and Kosit Juntaratip
and Meechoke Chaichanayai in Wedding Ceremony
Detail: Lily Ovary and Kosit Juntaratip with guests.

Photograph by Kiatkiwan Tunlakiwan

Kosit port Present.pdf

Open | 14 / 118 | 60.9% | Tools | Fill & Sign | Comment

Lily Ovary February 14, 1994
Lily Ovary and Kosit Juntaratip
Variable Dimensions and Peformance
Chiang Mai First Chrch, Chiang Mai, 14 February 1994, at 06:00 p.m.

Photograph by Suwat Supachaiwuwad

Kosit port Present.pdf

Open | 27 / 118 | 65.2% | Tools | Fill & Sign | Comment

Kosit's Blood in alphabet of LOVE
Kosit Juntararip
in collaboration with Usanee Fongari
Peformance
Ideal Art Gallary, Bangkok, 16 August 1994

Photograps by Kornsan Kooblaw

Kosit port Present.pdf

Open | 38 / 118 | 65.2% | Tools | Fill & Sign | Comment

Love Garden
Lily Ovary and Kosit Juntararip
Room Installation And Performance
Art Forum Gallery, Bangkok, 14 February 1996. at 06:00p.m.

Detail: Photograper Kosit Juntararip and guest
Detail: Audiences with hold cutting painting

Photograps by Thanitch Yordkaew

The Heart Sutra

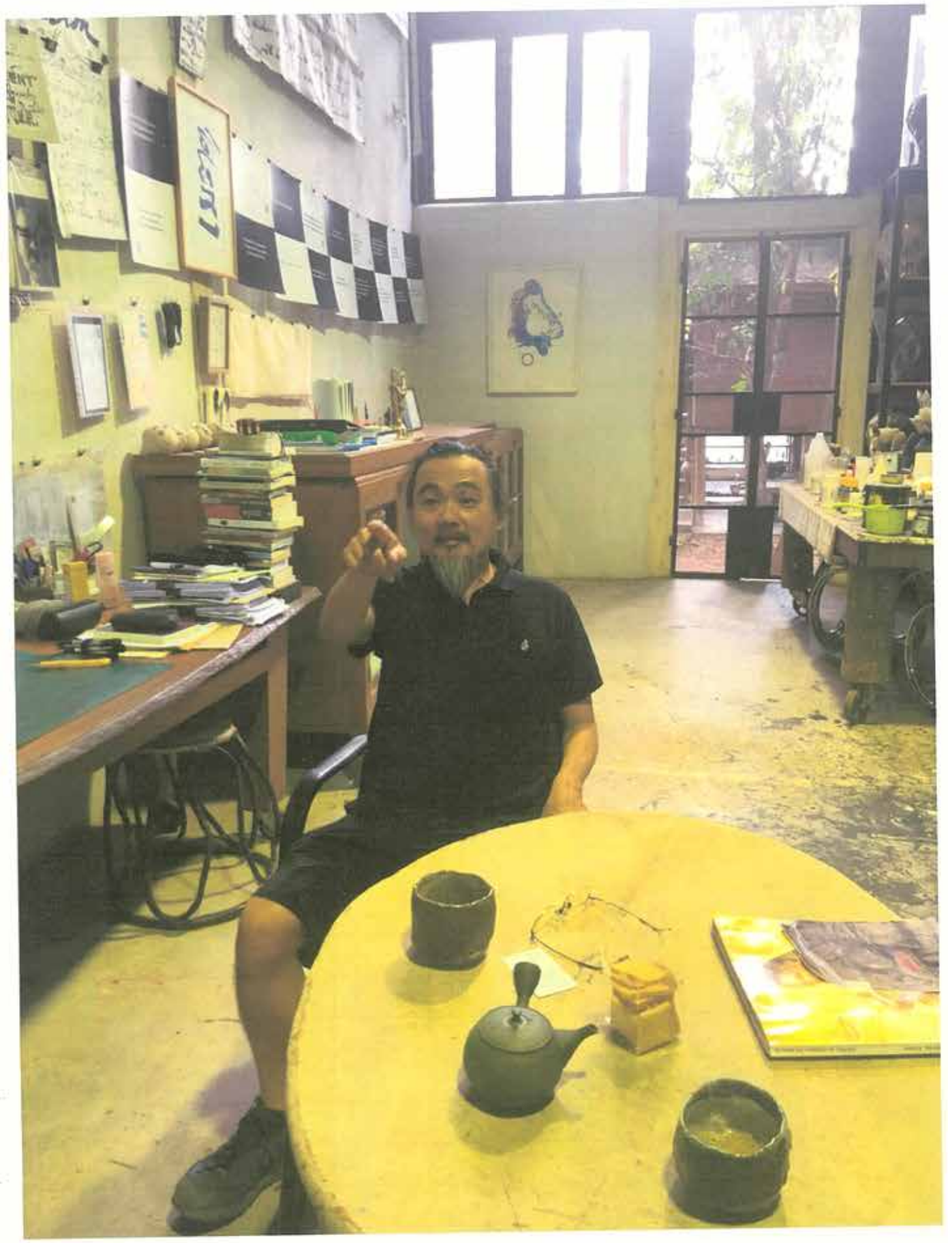

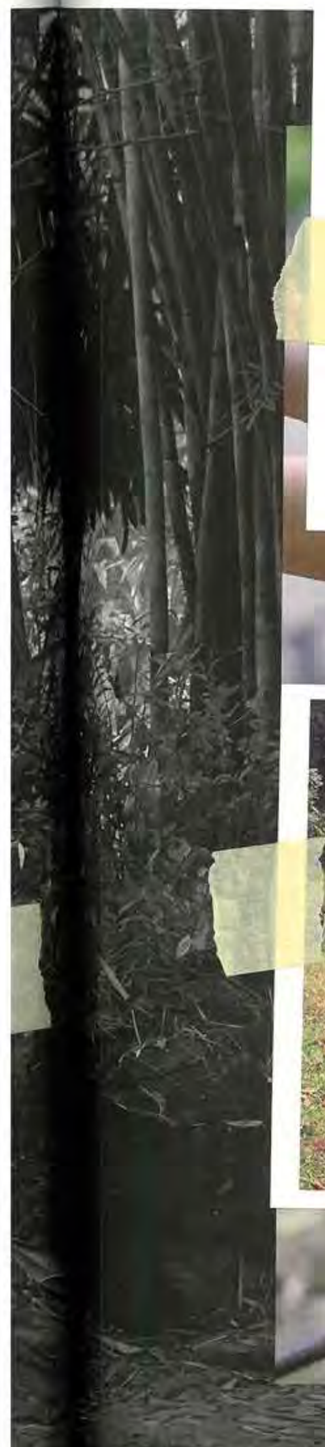

RE'S CALLING
ผ้าวันพีซ ผ้าโพลีเอาไมด์
TEERUT ผ้าคลุมคอเต่า
ลังสั้น ผ้านิตไยวูล จาก
มหูทองเหลืองทรงกลม
จาก **LOEWE**

นางแบบ: Beauty
งหน้า: วิศรุต จุลละศร
ลม: หฤษฎ์ ปัญญาอ้าย
วอร์นเคว รีโซเทล รีสอร์ท
www.riverkwairesotel.net,
แคมป์ช้างเพริชัย จ.กาญจนบุรี

SPONSORED BY

amazing THAILAND

Fall Obsession

นอกจากจะใช้คำนี้อธิบายตัวตนของเธอเองแล้ว ยังเป็นจุดเริ่มต้นของแบรนด์ Fah Chak ที่มีเอกลักษณ์โดดเด่นและกำลังเป็นที่จับตามองในขณะนี้อีกด้วย

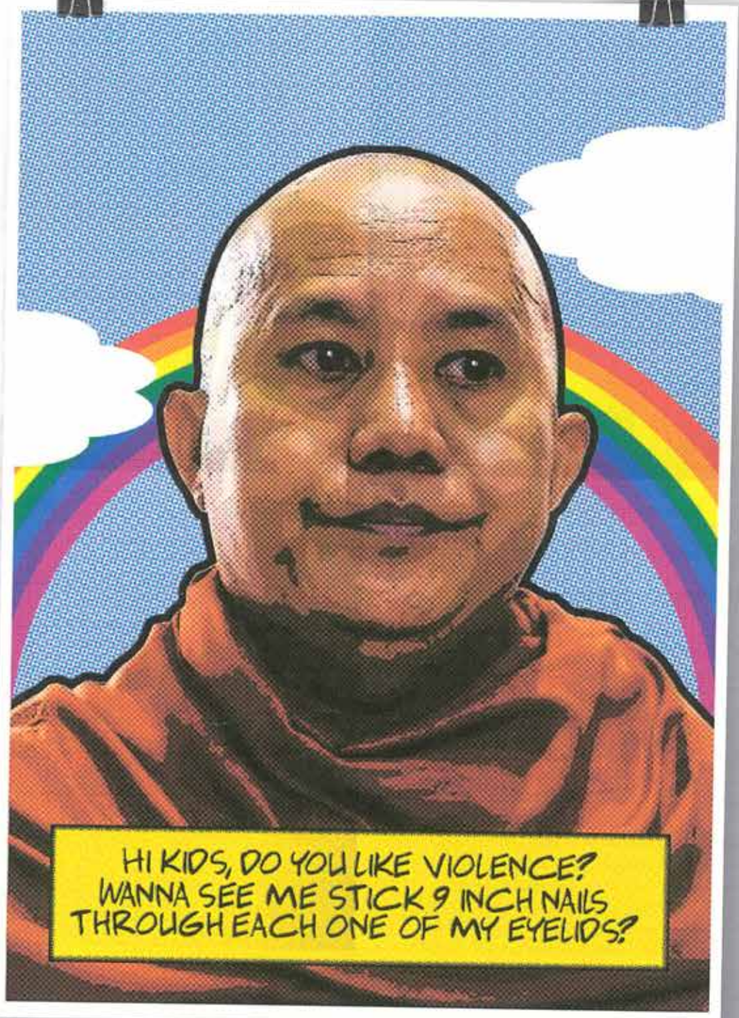

เย็บ ฝึกกุ้น จนเนียบ ก่อนถึงจะมาทำงานกับชุดของเราได้

ได้อีกด้วย เพื่อรองรับความจุกจิก ความโรคจิตเรื่องรายละเอียดแบบ
ฟ้านี่แหละค่ะ □ เรื่อง: โอฬาร เกียรติสมผล / เรียบเรียง: จงกล พลาฤทธิ์

CASUAL CHARM

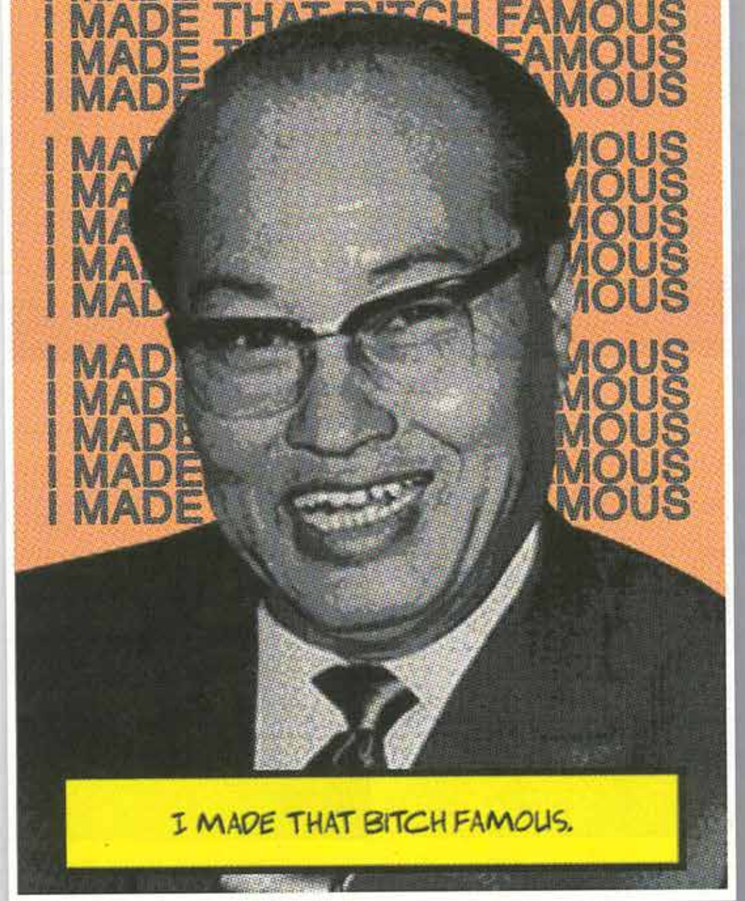
I MADE THAT BITCH FAMOUS
I MADE THAT BITCH FAMOUS
I MADE THAT BITCH FAMOUS

It's Harvest

Sparkles Fly

เลือกแมกซ์เนื้อลิ้มแต้ม ที่ให้ประกายเด่นรัดแต้มเน้น ช่วงขอบตาหรือเฉพาะช่วงหัวตา จะช่วยให้โทนลุคดูเปล่งประกายสดใสขึ้น

MAKEUP: แต่งผิวด้วย Aqua Glow™ Serum Foundation แล้วเติมความให้เป็นประกายด้วย Glitter & Glow Eye Shadow สี Kitten Karma จากนั้นปัดผิวให้เรืองรองด้วย Heaven's Hue Highlighter สี Bronze และใส่เรียวปากด้วย Color Balm Lipstick สี Savannah

เครื่องประดับ: STILA

เสื้อผ้า: ชุดกระโปรงสีดำคอกลม แขนกุด ผ้าไหมพิมพ์ลาย จาก **REALISTIC SITUATION**

Urban Touch

ทางแห่งสีสันและดีไซน์ที่ผสมผสานกลิ่นอายเมืองเข้ากับความเป็นธรรมชาติ ปรุงแต่งด้วยเครื่องสำอางที่ให้ความรู้สึกสดใสและเป็นธรรมชาติ

MAKEUP: ปิดทาผิวด้วย Studio Fix Fluid Body Foundation ตกแต่งแววตาด้วย Eye Shadow สี Copperline ตกแต่งใบหน้าด้วย Powder Blush สี Sweet Chocolate และตกแต่งเรียวปากด้วย Lipglass Mirage Noir สี Mysterized
เครื่องสำอาง: M.A.C
เสื้อผ้า: เสื้อแขนกุด ผ้าไหมพิมพ์ลาย จับกับกางเกงขาสามส่วนเข้ารูป ผ้าไหมพิมพ์ลาย ทั้งสองจาก T-RA

Liner Notes

อีกหนึ่งลูกเล่นของการใช้อายไลเนอร์สีสว่างคือไล่เงาพาดที่ขอบตาล่างแล้วบลาเนี่ยกับอายแชโดว์โทนสีธรรมชาติที่เปลือกตาบน จะช่วยขับใบหน้าให้โดดเด่นโดยไม่จำเป็นต้องใช้การไฮไลต์เลย

MAKEUP: แต่งผิวด้วยรองพื้นรุ่น Ultra HD Foundation จากนั้นเขียนขอบตาล่างให้สว่างด้วย Aqua XL Eye Pencil สี Matte White แล้วแต้มเปลือกตาให้เป็นประกายด้วย Diamond Powder สี Bronze ปัดแก้มด้วย Sculpting Blush สี Matte Brown และแต่งเรียวปากให้ดูแมตต์ระเรื่อด้วย Pro Sculpting Lip สี Rust
เครื่องสำอาง: MAKE UP FOR EVER
เสื้อผ้า: ชุดกระโปรงยาวสายเดี่ยว จาก REALISTIC SITUATION

VOGUE
THAILAND

CENTRAL PLAIN

Shining Hour

เรียวปากแวววาวช่วยให้ใช้ลิปคัลเลอร์สีเข้มแล้วยังดูอ่อนเยาว์ เพียงแต่งผิวให้ดูแมตต์แต่ไม่พอกหนาเพื่อช่วยรับความวาวให้โดดเด่นยิ่งขึ้น

MAKEUP: แต่งผิวให้นวลเนียนด้วย Natural Radiant Longwear Foundation แล้วใช้ Velvet Shadow Stick สี Belle-Tie ที่หัวตา และ Hollywoodland ที่หางตา จากนั้นระบายเรียวปากด้วย Full Vinyl Lip Lacquer สี Baden Baden
เครื่องสำอาง: NARS

หน้าซ้าย:

Gold Accent

เมกอัพและไฮไลต์สีทองเป็นเฉดที่ทำให้ผิวของสาวเอเชียดูหรูหราและสุขภาพดี ควรเตรียมผิวให้ชุ่มชื่นเพื่อช่วยให้เมกอัพเนียประกายดูมกลืนเสมือนเรืองรองออกมาจากพื้นผิว

MAKEUP: ตกแต่งผิวให้อบอุ่นด้วยรองพื้นรุ่น Naked Skin จากนั้นคอนทัวร์และไฮไลต์ผิวด้วยพาเลตต์ Naked Flushed สี Nooner ไล้เปลือกตาให้เปล่งประกายด้วย Liquid Moondust Eyeshadow สี Chem Trail แล้วปิดท้ายด้วย Vice Lipstick สี Double Team ที่เรียวปาก
เครื่องสำอาง: URBAN DECAY
เสื้อผ้า: ชุดกระโปรงยาวคอวีลึก ผ้าไหม จาก **REALISTIC SITUATION**

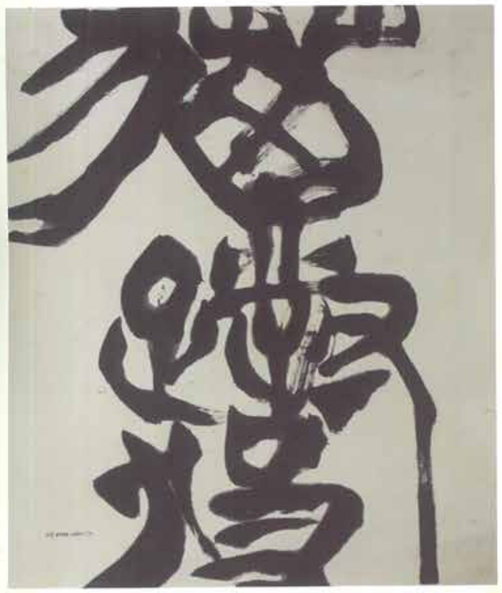

Warm Glow

เดี๋ยวนี้มีแป้งบรอนเซอร์หลากหลายเฉดสี ตั้งแต่อ่อนไปจนถึงเข้ม บางรุ่นมีบลัชออนเป็นส่วนผสมด้วย จึงสามารถปัดเฉพาะพวงแก้มได้ ผิวจะดูสวยอบอุ่นและเป็นธรรมชาติมากขึ้น

MAKEUP: ผิวเรียบเนียนและอบอุ่นด้วย Terracotta Skin Healthy Glow Foundation จากนั้นปัดผิวให้ดูสดใสขึ้นด้วย Terracotta Light แป้งบรอนเซอร์ส่วนผสมบลัชออนเพื่อผิวดูสุขภาพดี แล้วไฮไลต์ผิวให้ดูหรูหราขึ้นด้วย Terracotta Summer Glow Golden Glow Powder
เครื่องสำอาง: GUERLAIN
เสื้อผ้า: ชุดกระโปรงยาวคอวีลึก ผ้าไหม จาก **REALISTIC SITUATION**

หน้าซ้าย:

Pure Luxury

ไฮไลเตอร์โทนสีแชมเปญคือไอเท็มสำคัญที่ช่วยทำให้เอ็ร์โทนเมกอัพดูหรูหราขึ้น เพราะช่วยเสริมสร้างมิติให้ใบหน้าดูไม่แข็งกระด้าง หรือหมองคล้ำจนเกินไป ควรเลือกเนื้อครีมกึ่งแป้งซึ่งเกลี่ยง่ายและดูเป็นธรรมชาติมากกว่า

MAKEUP: ตกแต่งผิวด้วยรองพื้นรุ่น Faceless Foundation SPF 15 จากนั้นใช้ Private Shadow สี Smoke ที่ดวงตาให้ดูเมคดค์ ปัดผิวให้ดูมีแดดด้วย The Ultimate Bronzer สี Bronze Age แล้วปัดเน้นจมูกด้วย Satin Matte & Stiletto ปัดแก้มด้วย Sheer Highlighting Duo ไฮไลต์ผิวความหรูหรา
เครื่องสำอาง: TOM FORD
เสื้อผ้า: ชุดกระโปรงยาวเอวสูง แขนกุด จาก **HOOKS**

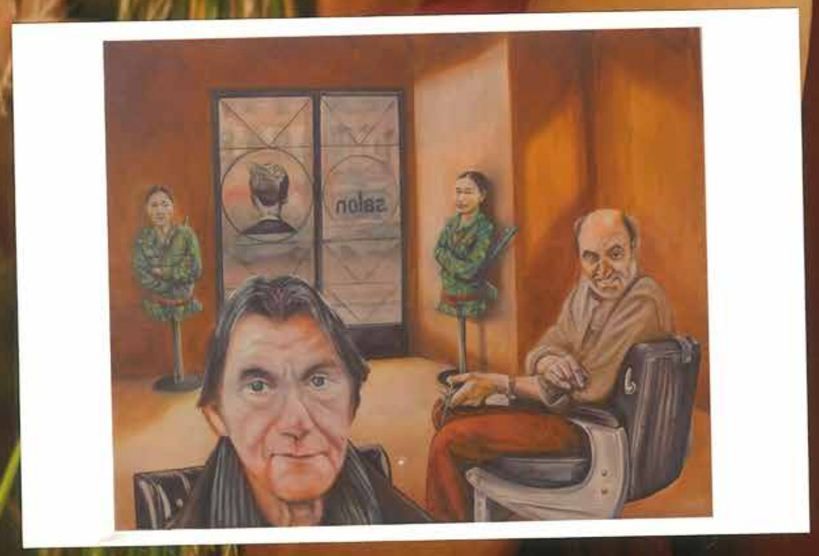

จากสีแดงสดเป็น
ไปรับเฉดมาเป็น
สัมแล้วได้ให้เป็น
ฟต์และโมเดิร์น

รุ่น Flawless Fusion
จากนั้นแต่งดวงตา
สี Gilded Gold
ย Matte Radiance
เรียวปากให้ระเรื่อ
ipstick สี Rock
IER
าก T-RA

พรณ์ เจลิมบูรณะวงศ์

ร
สนยากร

SPONSORED BY
amazing THAILAND

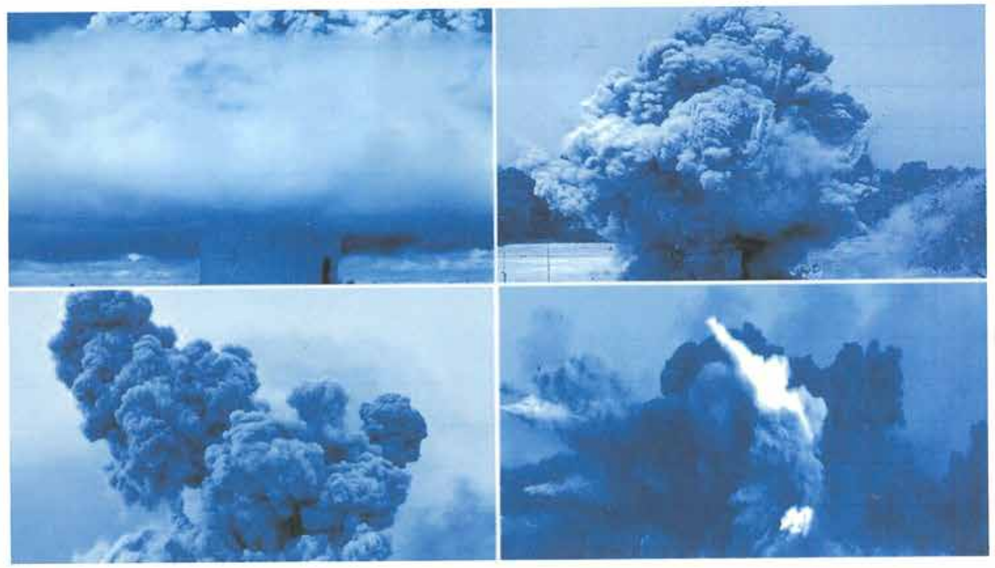

printed porcelain
18x32cm

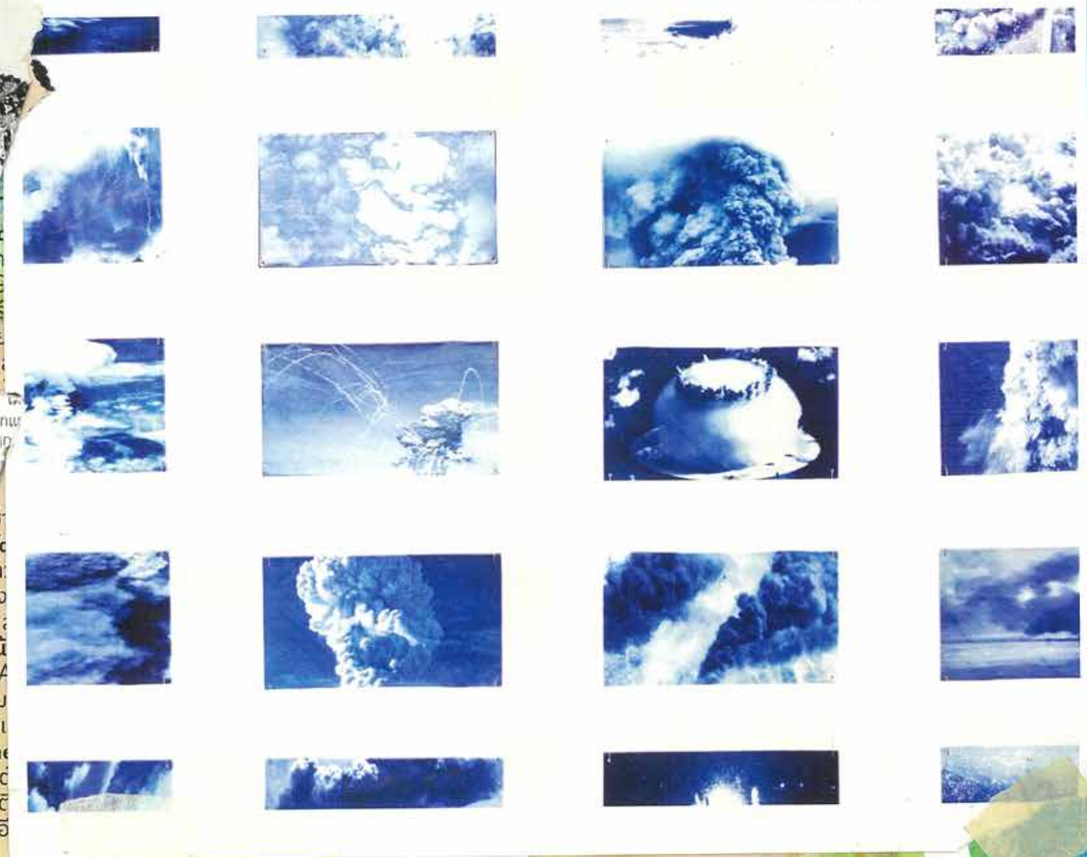

THE GRAND TOUR

ตามติด Gemma Ward ไปสัมผัสมนตร์เสน่ห์อีกมุมหนึ่งของเมืองเหนือที่จังหวัดเชียงราย ทริปนี้ซูเปอร์โมเดลของเราอยู่ในชุดสวยแวดล้อมด้วยธรรมชาติและงานศิลปะงดงามแบบไทย

Photographs by Wasan Puengprasert *Styling by* Jirat Subpisankul

SERENITY OF THE MIND

เสื้อคอกลมแขนสั้น ผ้าไหม ใส่กับกางเกงขายาวทรงตรง ผ้าไหมเข้าชุด ทั้งสองจาก ASAVA คลุมทับด้วยเสื้อคลุมตัวยาว ผ้าไหมออร์แกนซ่า ตกแต่งดอกไม้ประดิษฐ์ จาก MESH MUSEUM

QUEEN OF THE HILL TRIBES

ชุดกระโปรงยาวคอจีน ผ้าไหมปักลายที่อกตัดต่อผ้าลูกไม้และผ้าไหมออร์แกนซ่า ช่วงแขนปักขนนกกระจอกเทศย้อมสี เครื่องประดับศีรษะโลหะตกแต่งคริสตัล ทั้งหมดจาก GUCCI

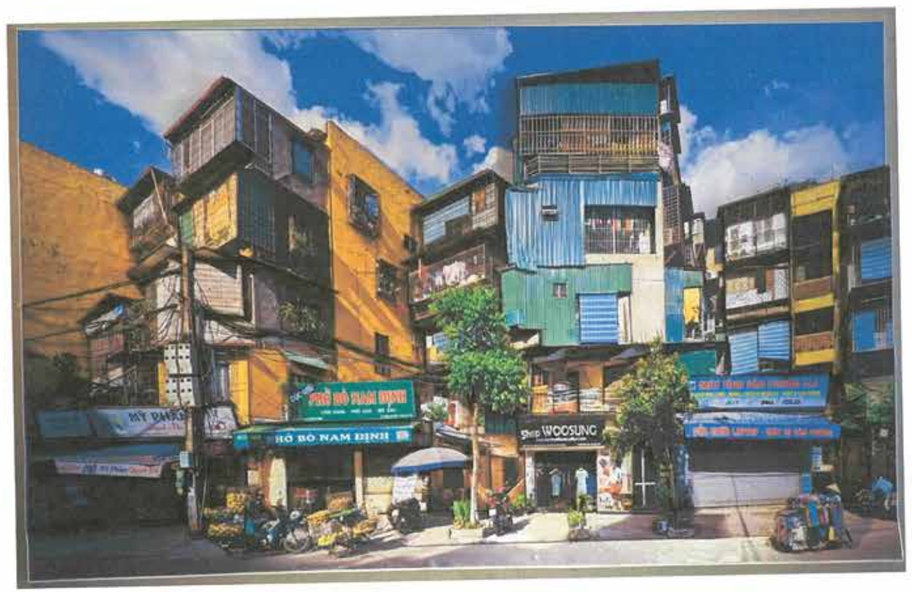

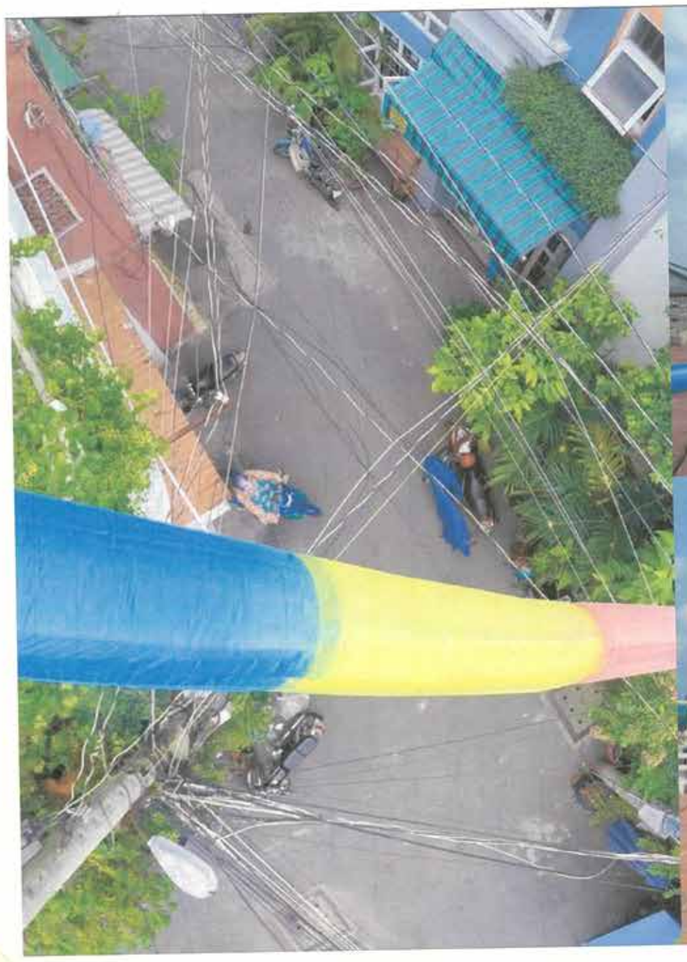

ดาญใจ ๑๓ KLOSET

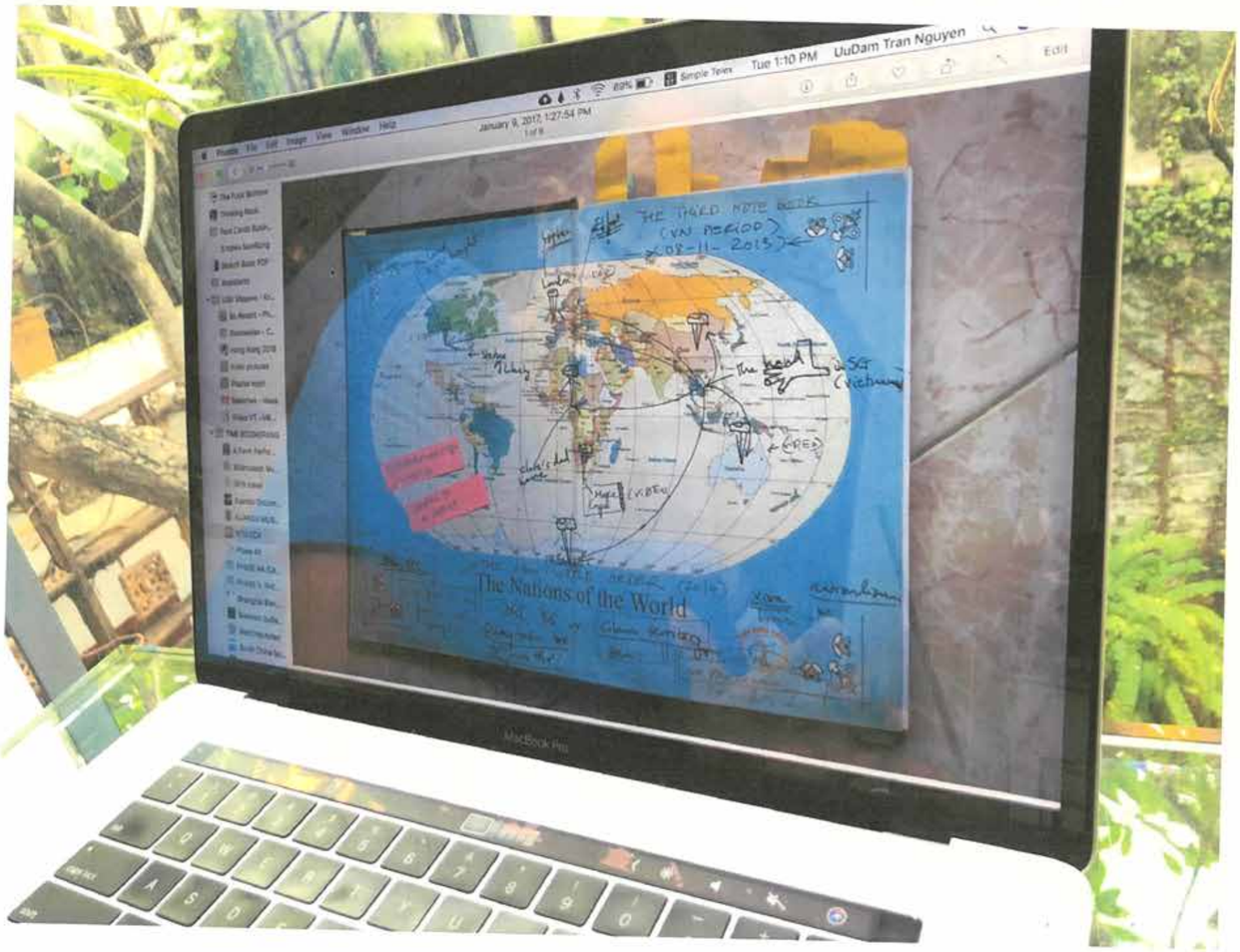
UuDam Tran Nguyen
Tue 1:10 PM
Edit
January 9, 2012, 1:27:54 PM
The Nations of the World
MacBook Pro

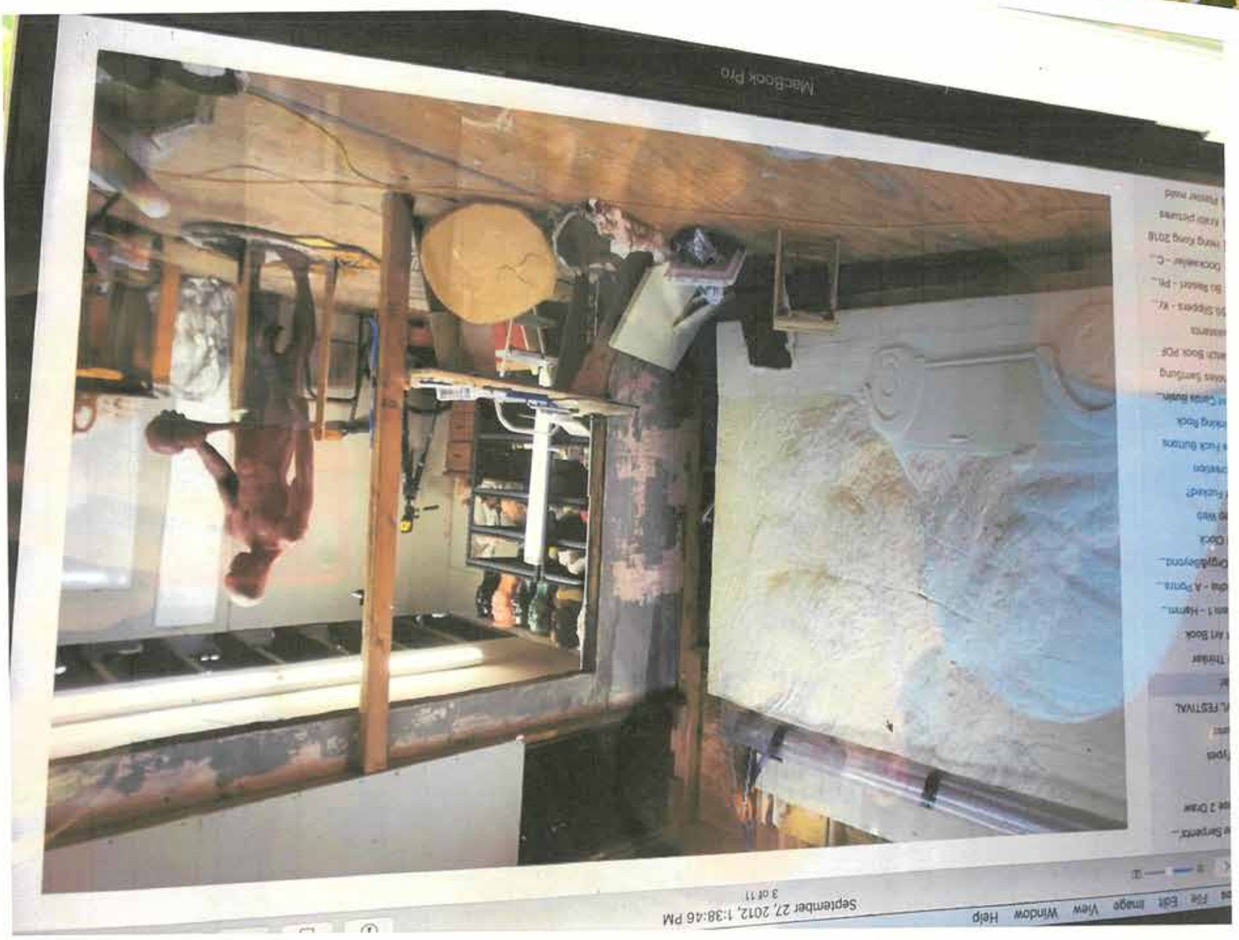
September 27, 2012, 1:38:46 PM
File Edit Image View Window Help
MacBook Pro

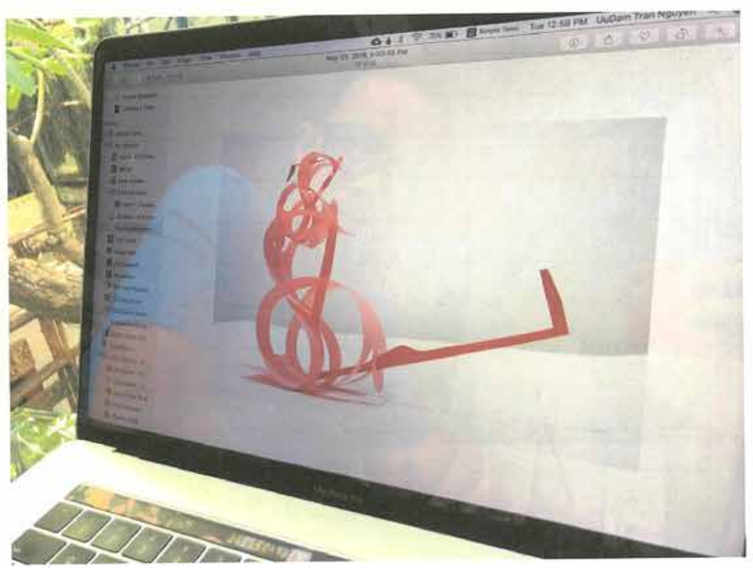

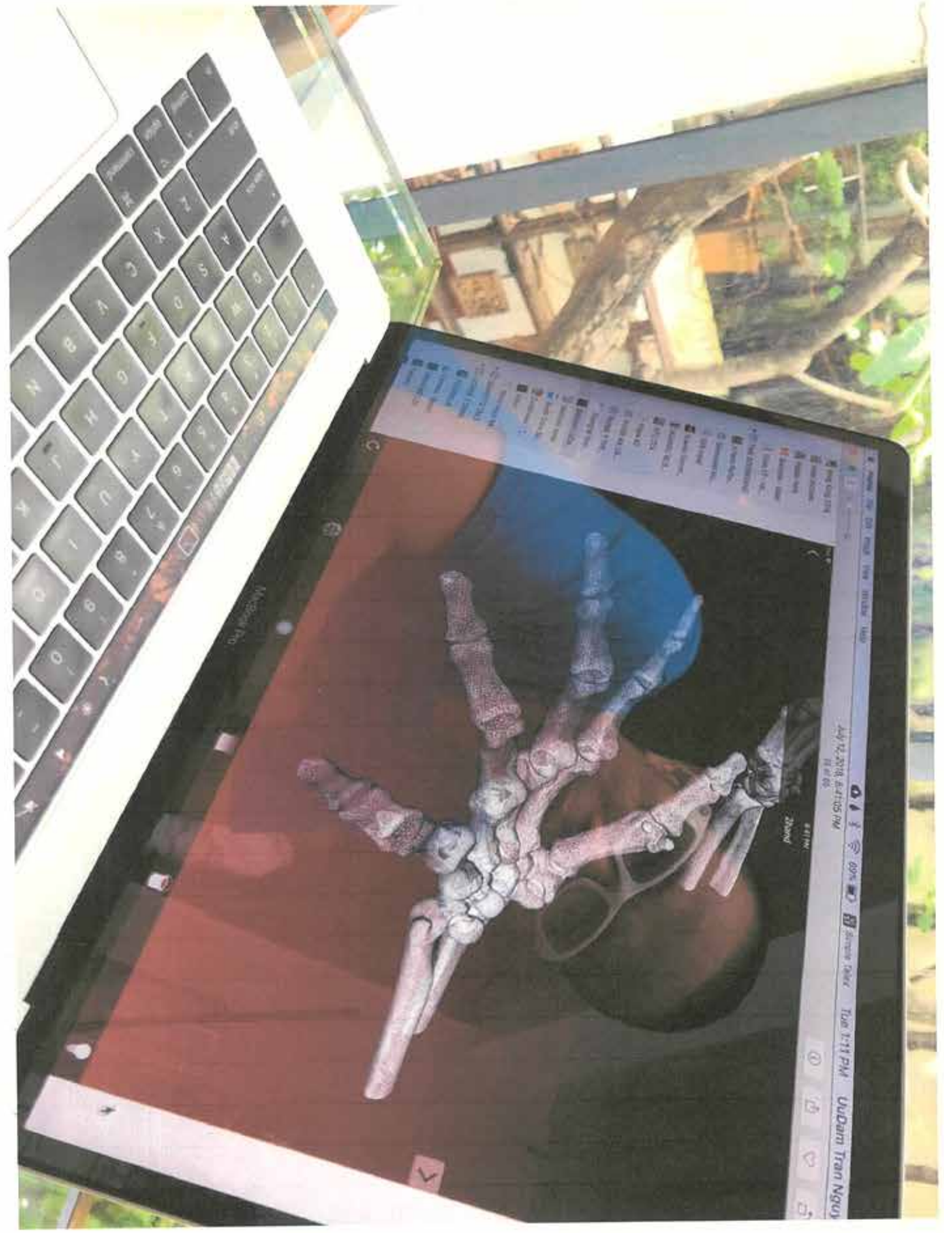

MASTER OF ALL
จั๊มปุ๊กขายาวแขนกุด
ผ้าถ่วงมะหยี่ จาก **BOTTEGA VENETA** สวมทับด้วย
เสื้อโค้ตตัวยาว ผ้าไหมชาติน
จาก **YATANIKA**

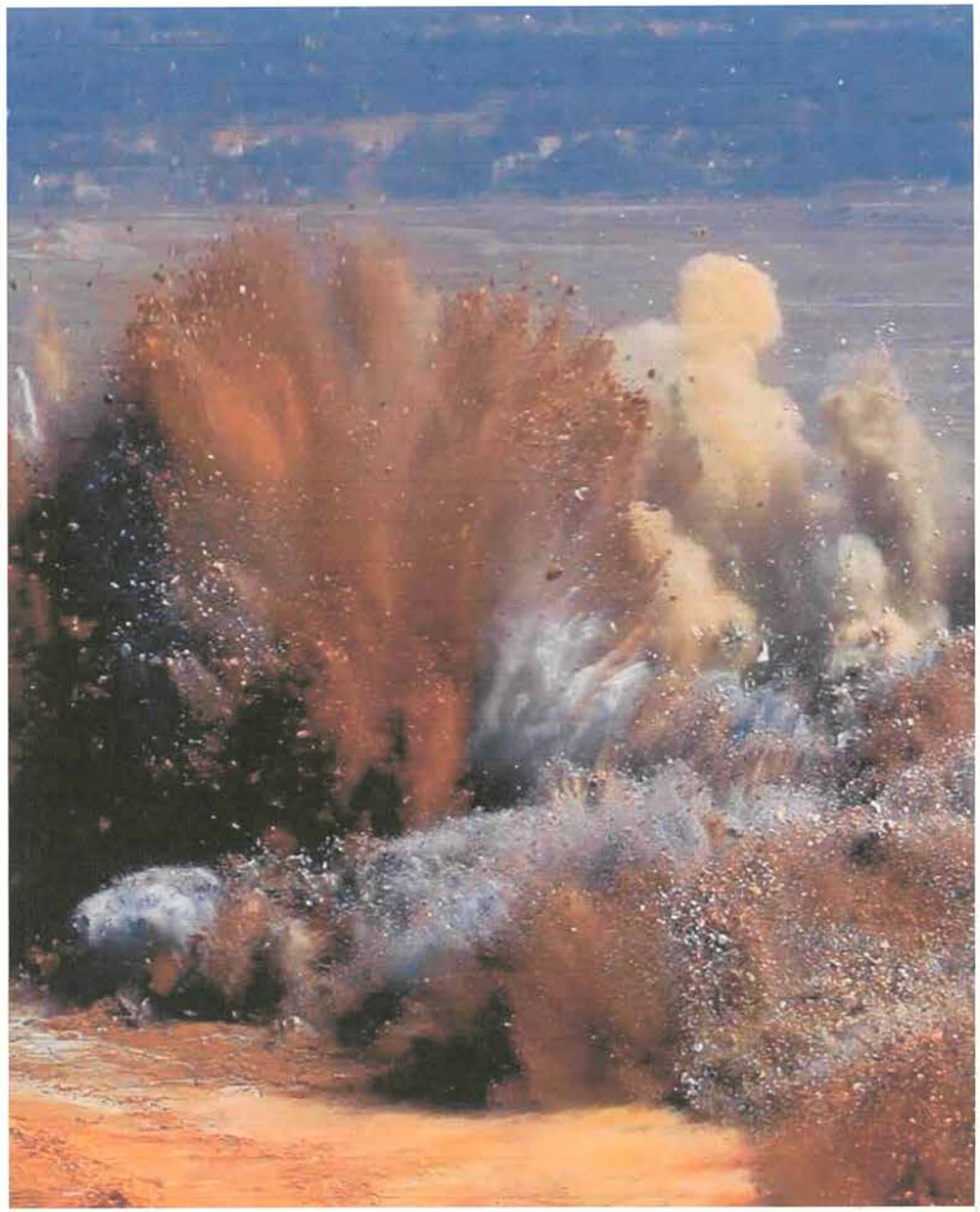

ART AND
เสื้อเชิ้ตแขน
สกแต่งโซ่
ใส่กับกา
จาก LEVI'S
เสื้อโค้ตตัวยาวสี
จาก KANAPOT ของเด
เก้นสูงหนังตัดตลาย จาก
CHRISTIAN LOUBOUTIN

FINE LINE
ชุดกระโปรงสั้น
คอปีนแขนยาว
ผ้าลูกไม้ตัดต่อผ้าไหม
จาก **CHANEL**

VANITY FETHI

ชุดแบบ: Gemma Ward @ IMG
แต่งหน้า: สุรปรีย์ ชนิรกุล
ทำผม: สันติพงศ์ ชวัญเมือง
ดำเนินงาน: ธนุราลัย ธนพรทรัพทักษ์
ขอบคุณ: อุทยานศิลปะวัฒนธรรม
แม่ฟ้าหลวง จ.เชียงราย www.maefahluang.org
ดร.คอยอิเคร์ ด้วนี ผู้อำนวยการพิพิธภัณฑ์บ้านดำ
จ.เชียงราย www.thewan-duchanee.com
อ.เฉลิมชัย โฆษิตพิพัฒน์ วัดรองขุ่น จ.เชียงราย
ร้านทุ่งเดียงคอย ต.นางแล จ.เชียงราย
www.facebook.com/tungkiengdoi

SPONSORED BY
amazing THAILAND

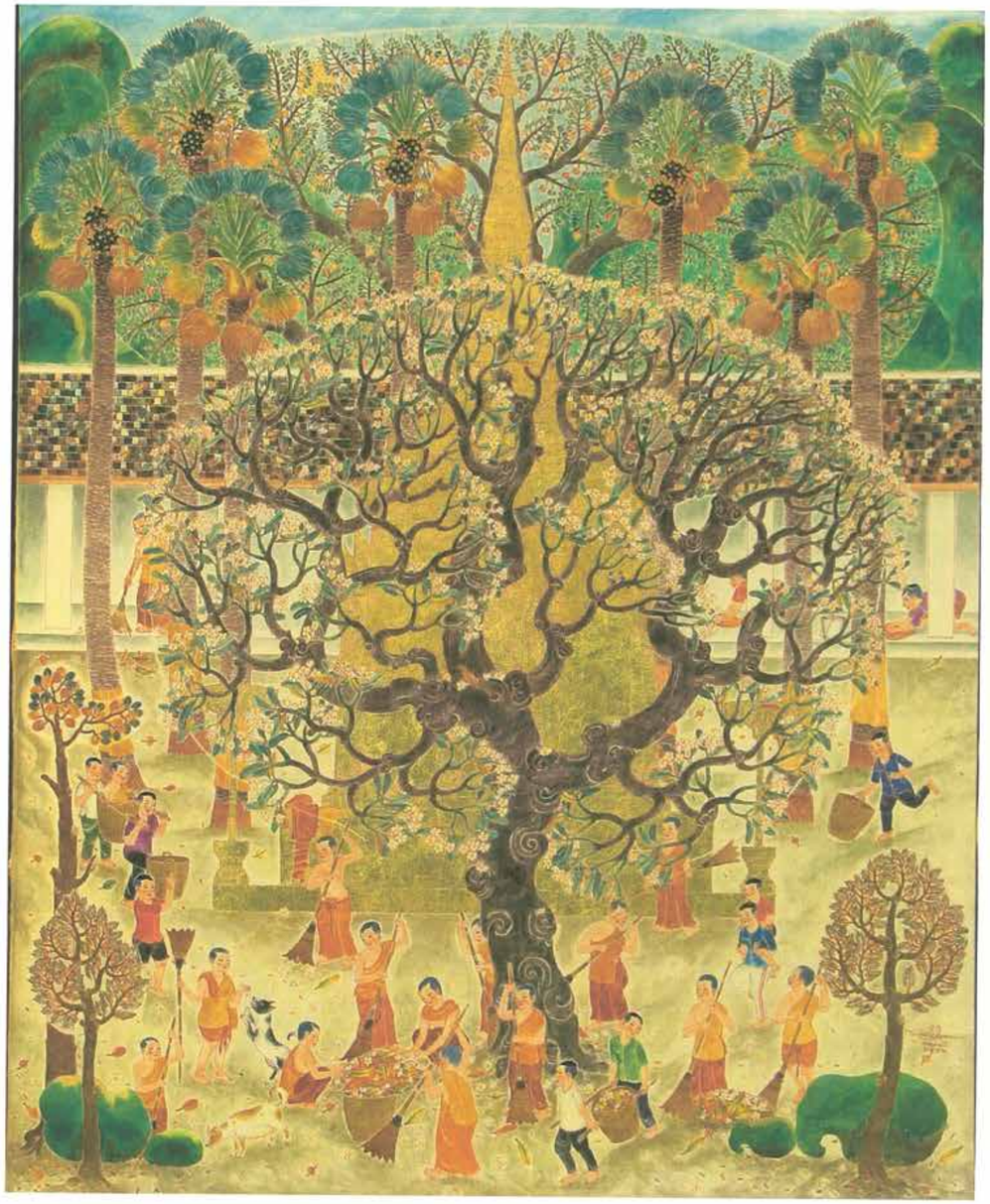

จาก REALISTIC SITUATION
ของเท้าบุ๊ดหนังยาว จวก
PRAPAKAS ANGSUSINGHA

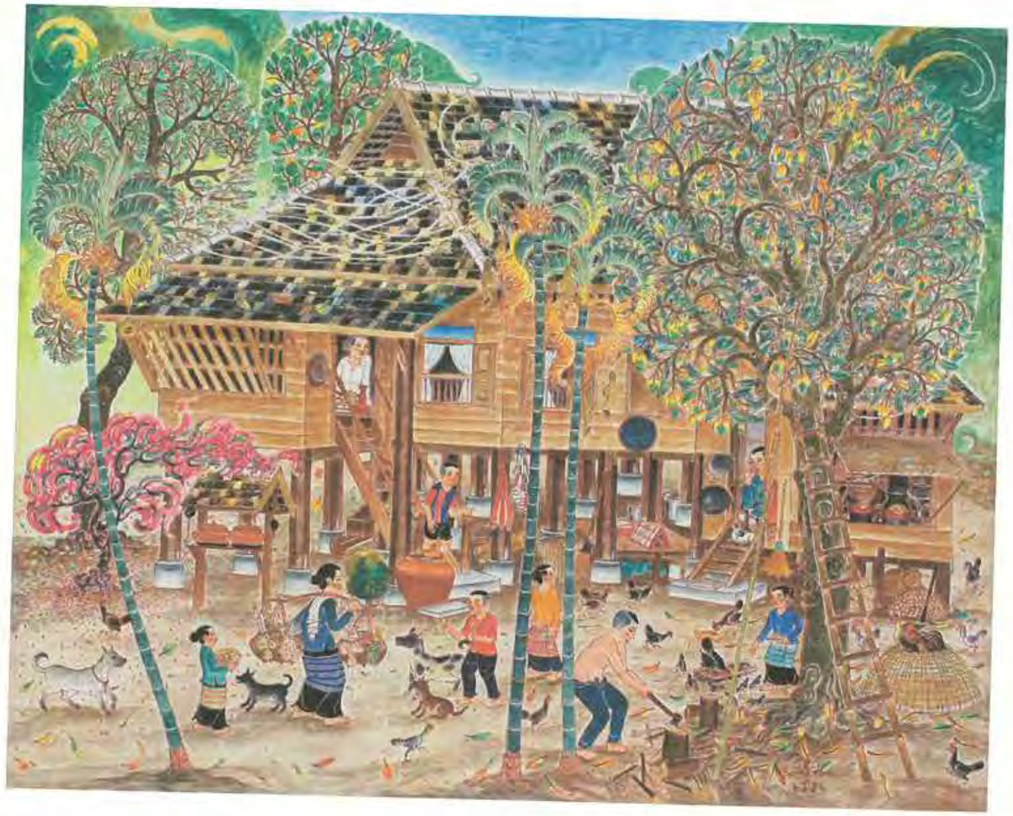

R O C K

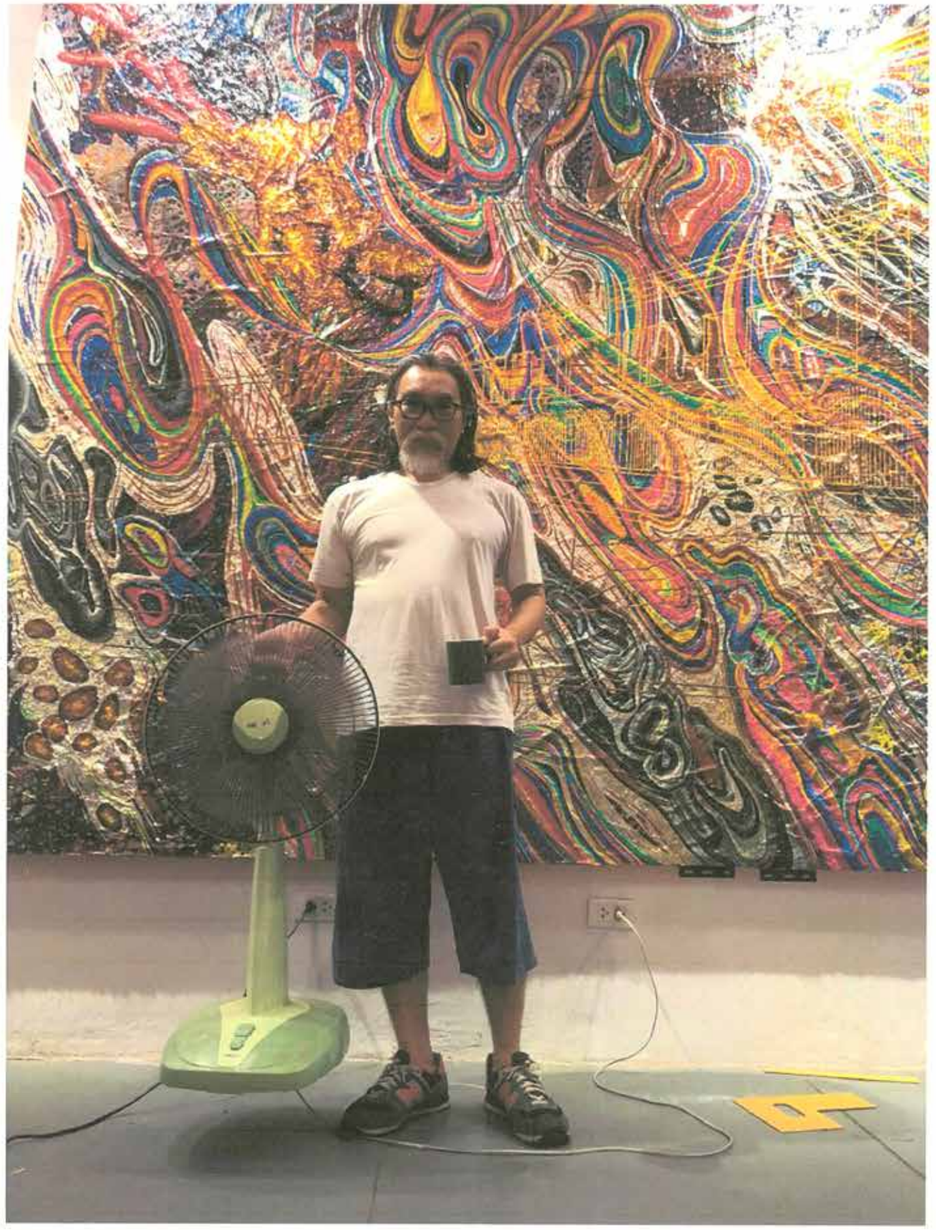

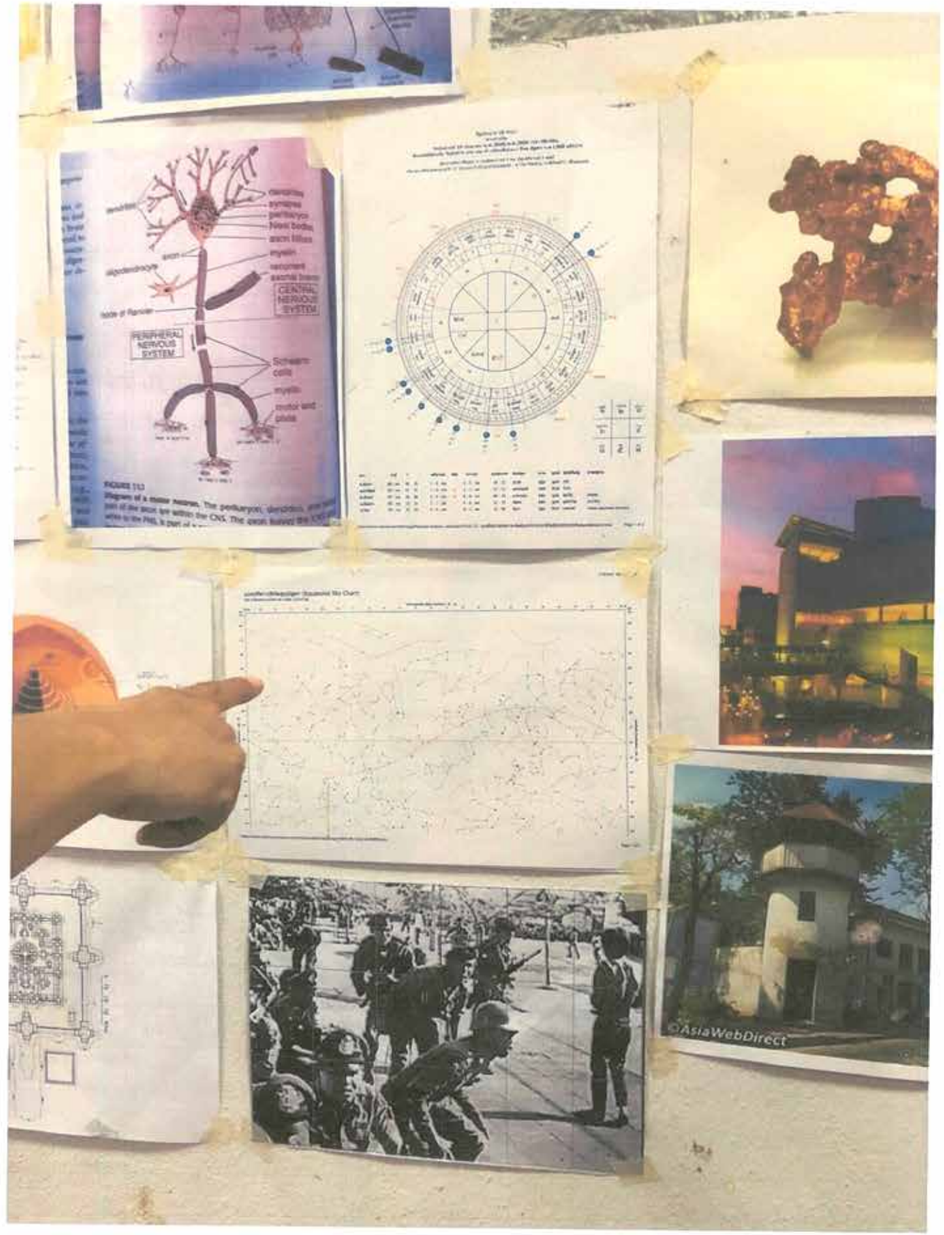
PERIPHERAL NERVOUS SYSTEM
CENTRAL NERVOUS SYSTEM
©AsiaWebDirect

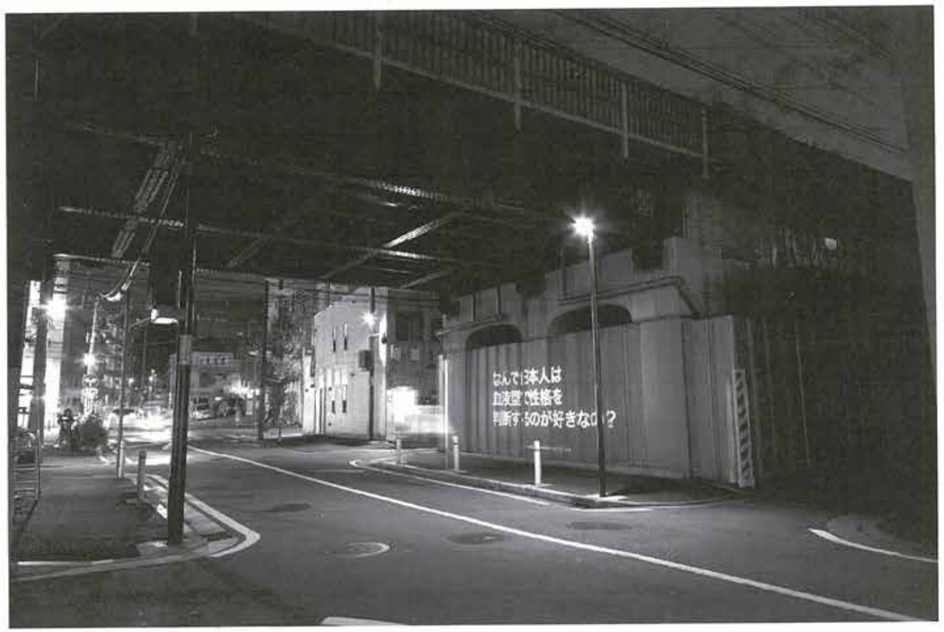
なんで日本人は
血液型で性格を
判断するのが好きなの？

音横浜には
タイ人が
けっこういっぱいいた

Japanese people
do not think
they are Asian.

HOMELA
CALLING
เสื้อ
ติดต่
กระโปร
ผ้าโทมติดต่
ทั้งสองจาก T-RA

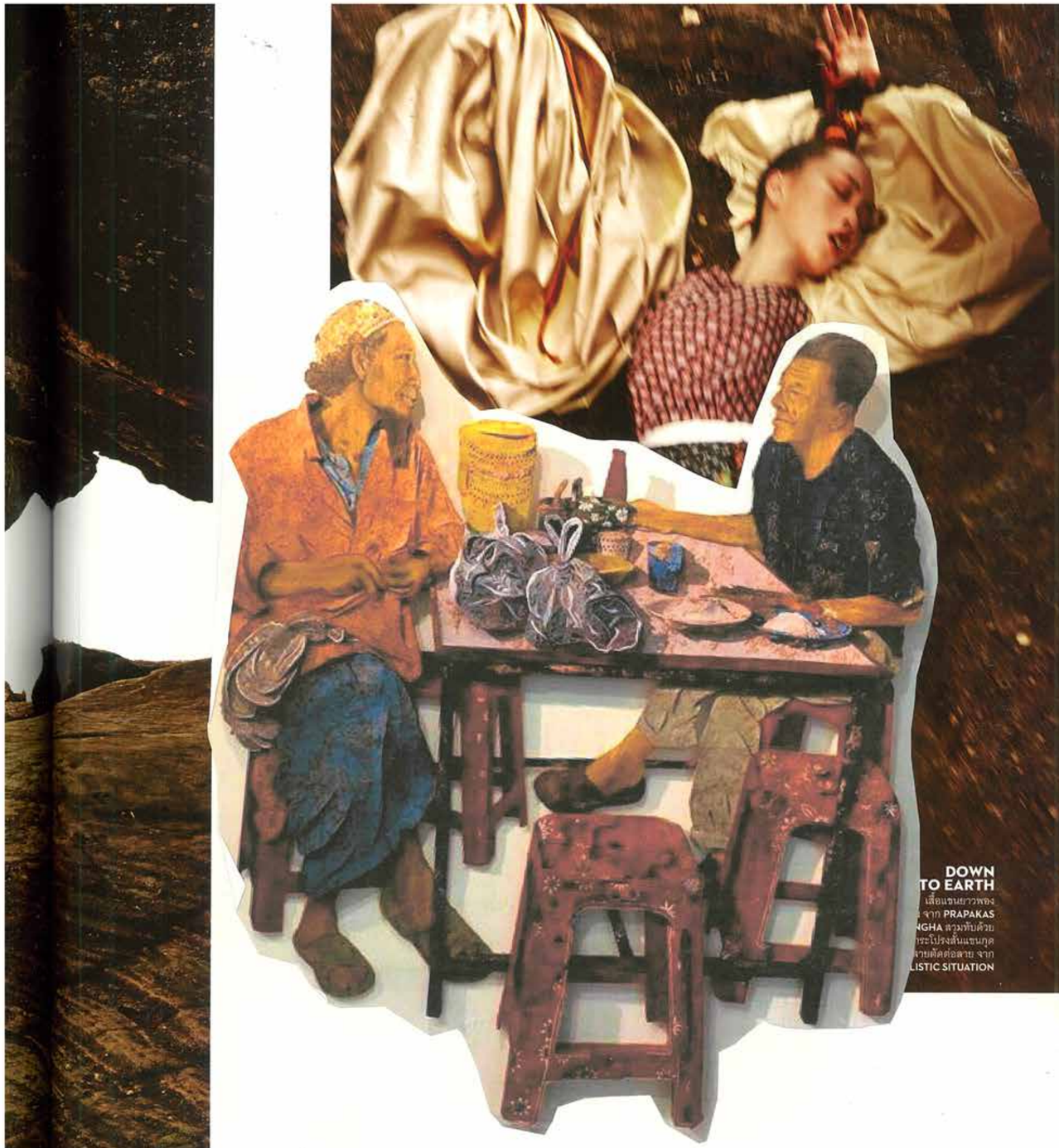

DOWN
TO EARTH
เสื้อแขนยาวพอง
จาก PRAPAKAS
NGHA สวมทับด้วย
กระโปรงสั้นแขนกุด
ลายติดต่อลาย จาก
LISTIC SITUATION

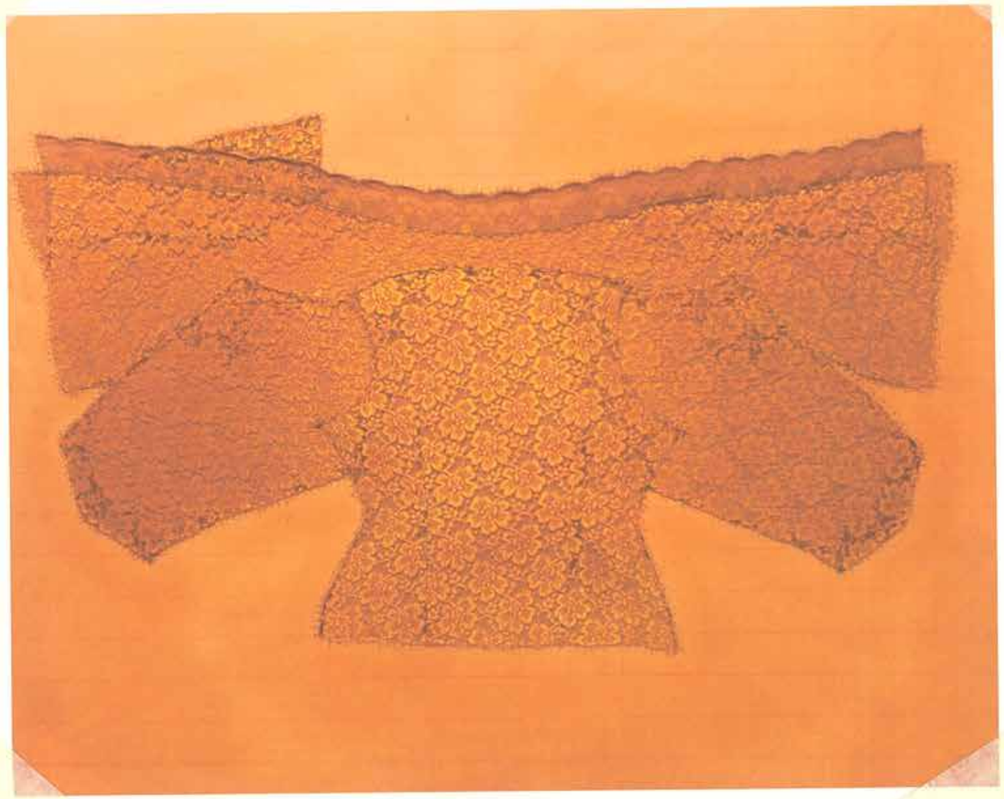

UNIVERSAL MOTHER
ชุดกระโปรงยาวแขนกุด
จับเดรป ผ้าไหมพิมพ์ลาย
ตัดต่อลายสมมาตร จาก
REALISTIC SITUATION

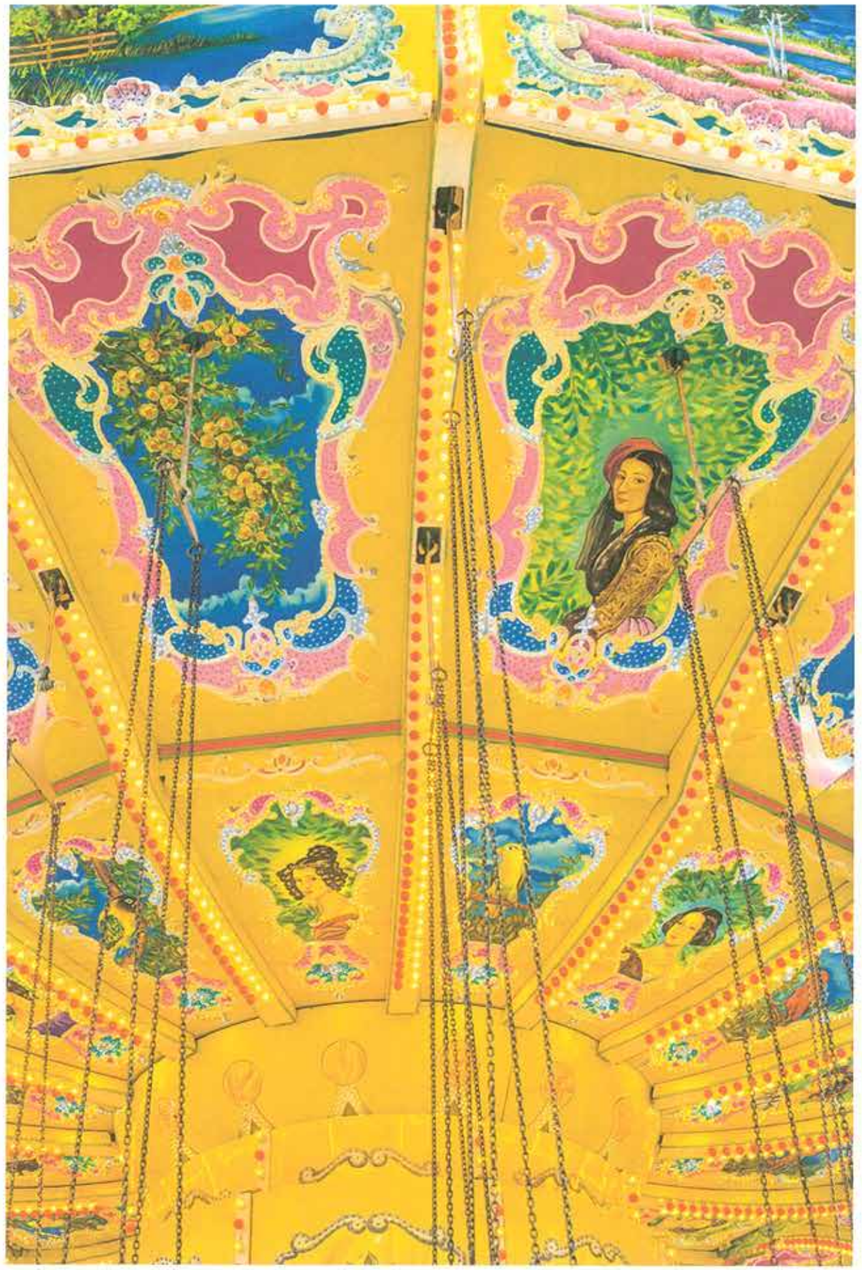

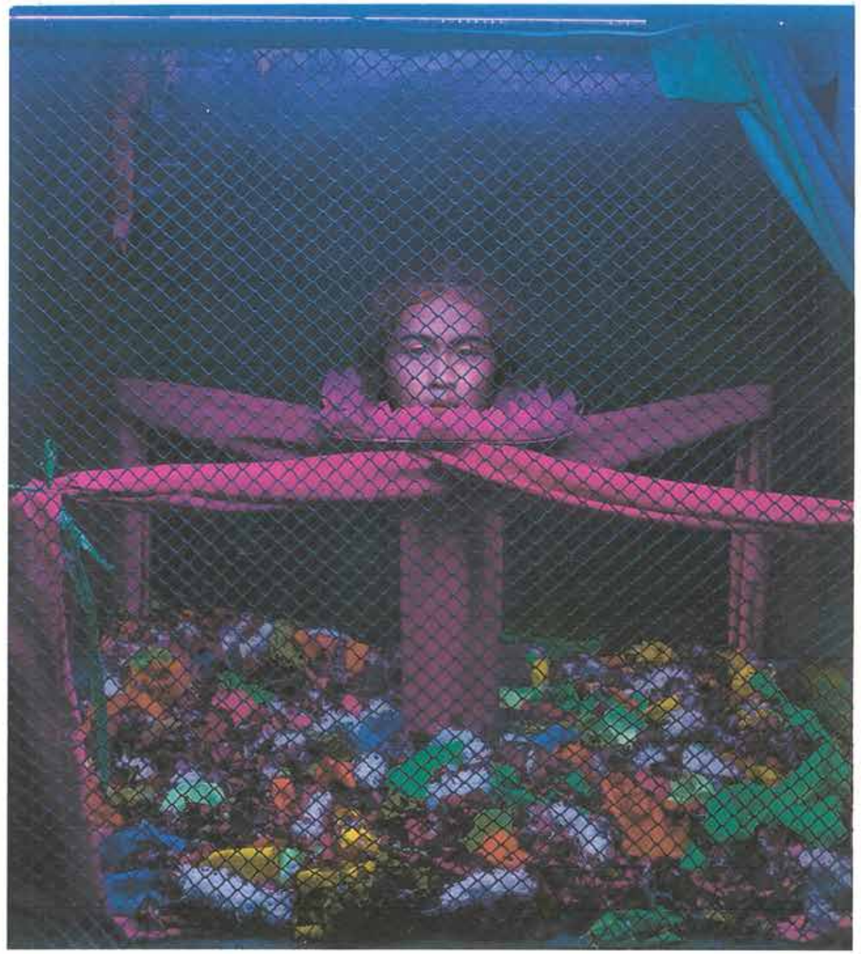

★★★★★

-Free 'True internet' VDSL 15M/1M
-599 THB per month
-12 months contract

SALE $ 18.31

Photographs by Tadd Vanich
Styling by Jirat Subpisankul

★★★★★

-Enjoy the freedom and convenience of wireless technology.
-Confidently roam up to 15 feet away from your PC while maintaining a strong wireless connection. Or, take the mouse separately to use with a laptop while traveling—the tiny transceiver conveniently snaps into the bottom of the mouse when it's time to pack up and go.

SALE $ 30.26

URFER BOY
...นแขนกุดผูกโบ้ที่คอ
...วมกับเสื้อยืดเวตเตอร์
...ว ผ้านิตไหว้ลดทอลาย
...ยแจ็กเกตแขนยาวตัว
...กับกระโปรงสั้นผ่าข้าง
...ใส่เข้าชุด ทั้งหมดจาก
PRADA รองเท้าบูตส้นสูง
หนังเต็มต่อของดี จาก CHLOÉ

Guadalajara Medio Día

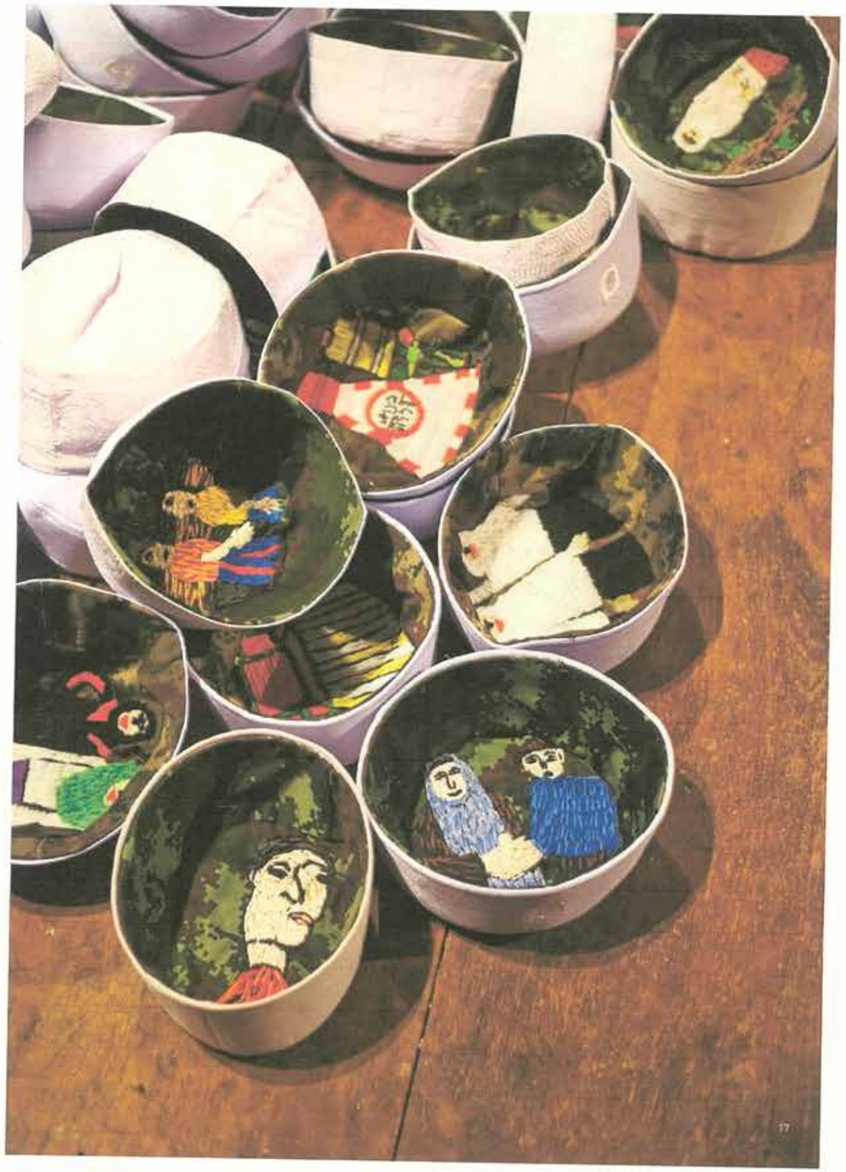

CLUB
TROPICANA

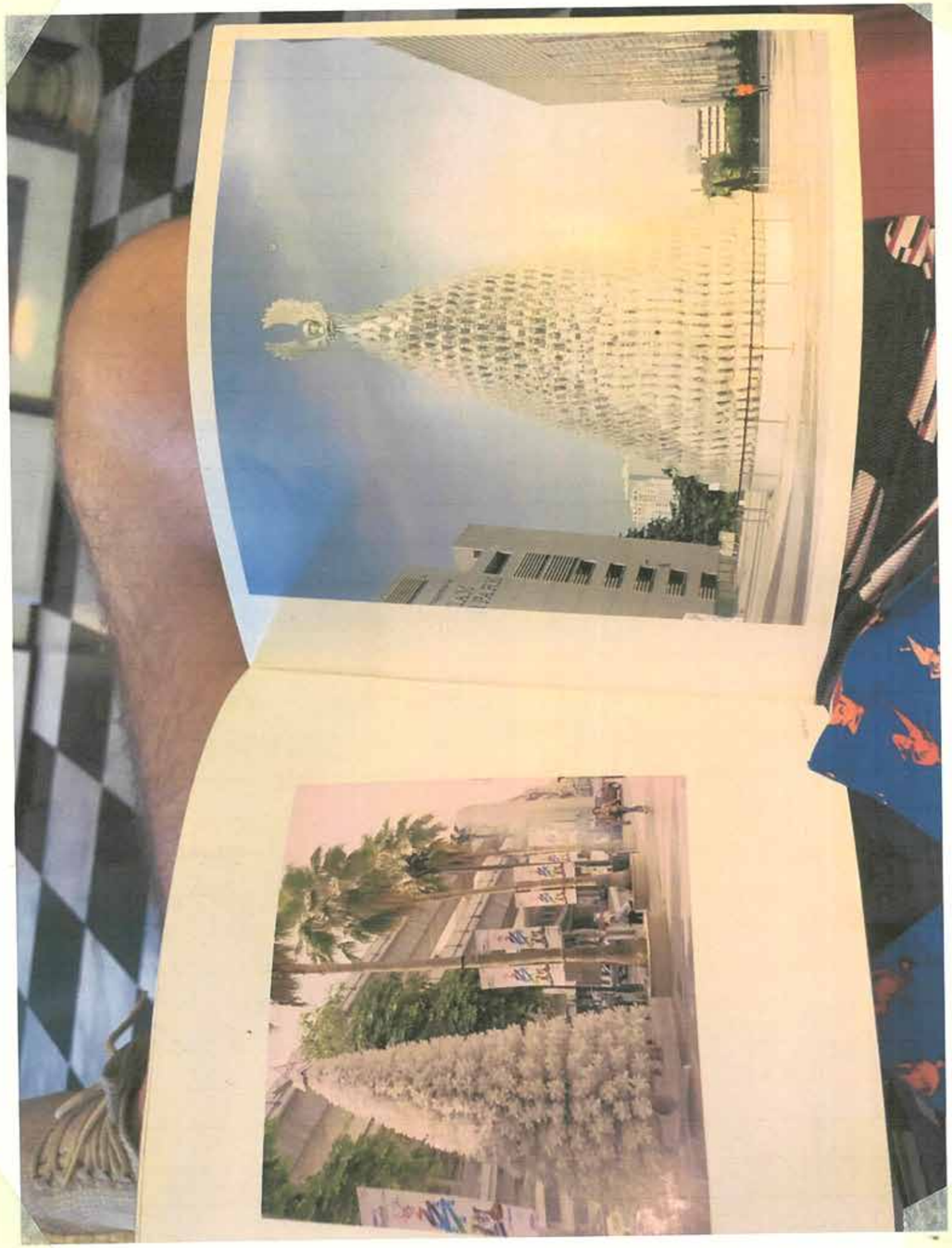

VOGUE
THAILAND

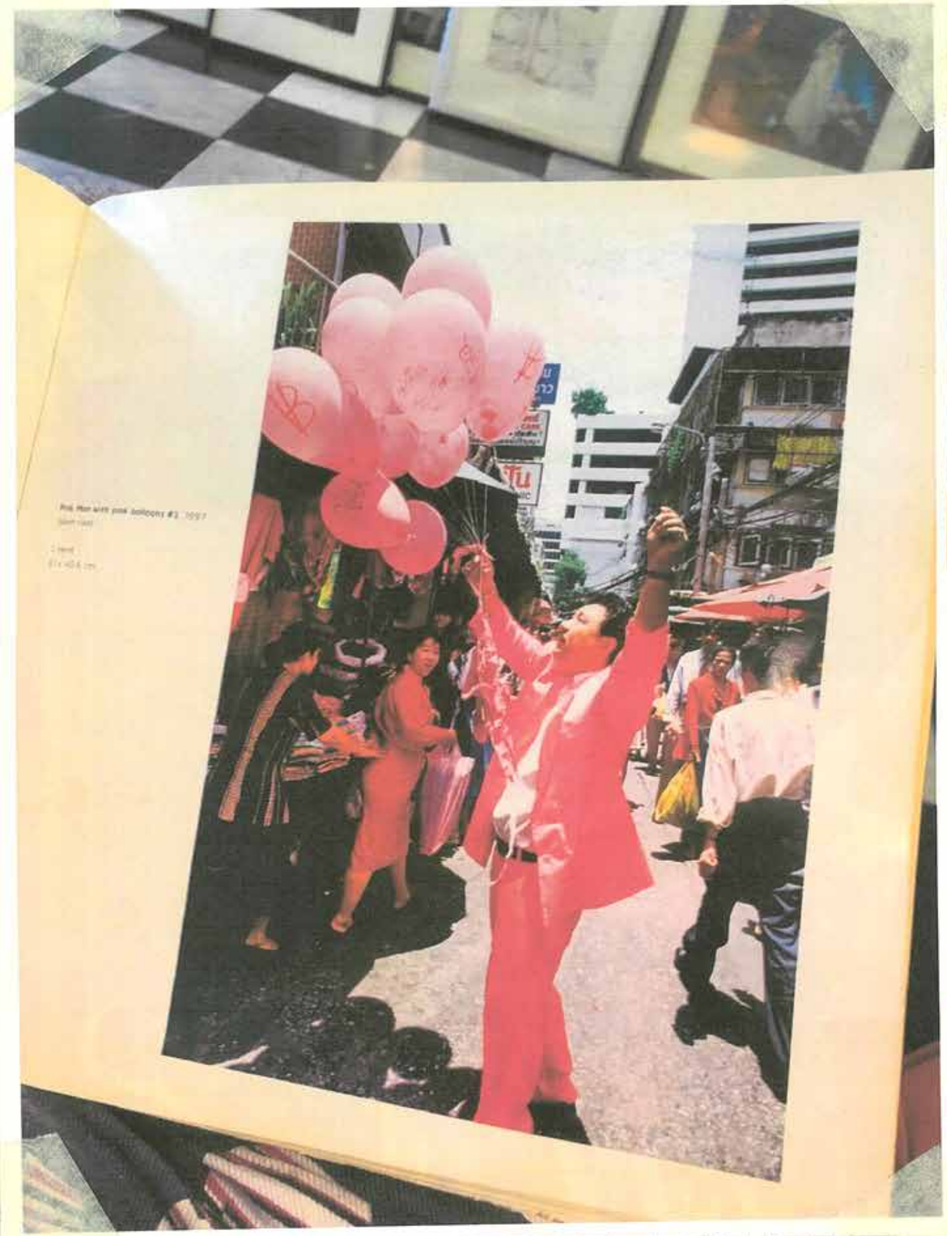

• รถปีศาจ, เฟนิกซ์, ๑๙๙๕ • **Demonic Cars,** Phoenix, c. 1995

The Haunting, Salem, ca. 1991 • ผีหลอก, ซาเล็ม, ๑๙๙๑

48A

BOHEMIAN RHAPSODY
ชุดกระโปรงยาวมีปก ผ้าไหมพิมพ์ลาย สวมทับด้วยแจ็กเกตแขนยาว หนังงูสีดำลูกปัด หมวกถักผสมปักลายดอกไม้ต่างๆ กระเป๋าเดินทางหนังงูสลับดอกไม้ต่างๆ ทั้งหมดจาก GUCCI

LIKE A FIRE
แจ็กเกตคอกลมแขนยาว กระดุมหน้า ผ้าไหมซาตินพิมพ์ลาย จาก GUCCI

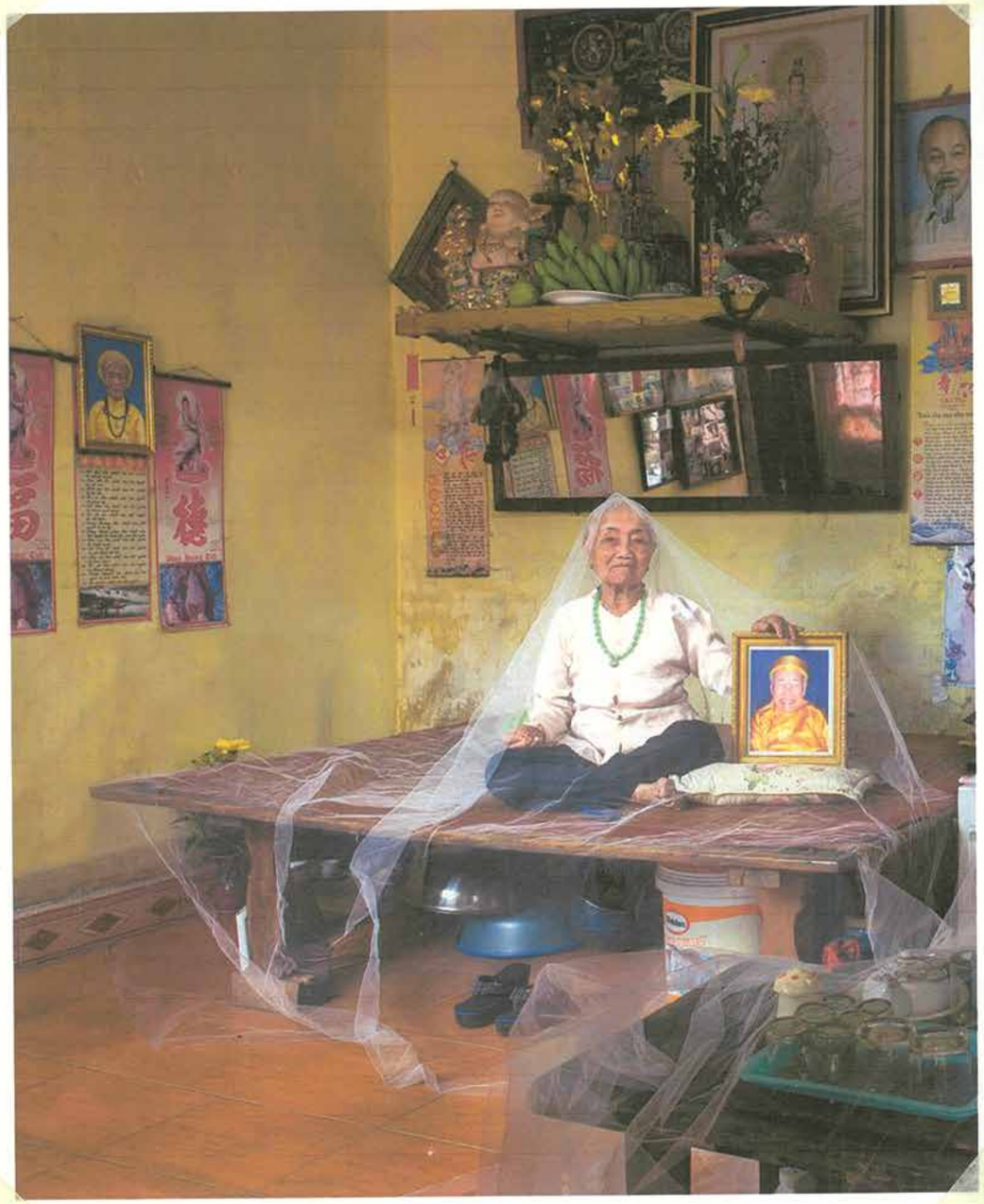

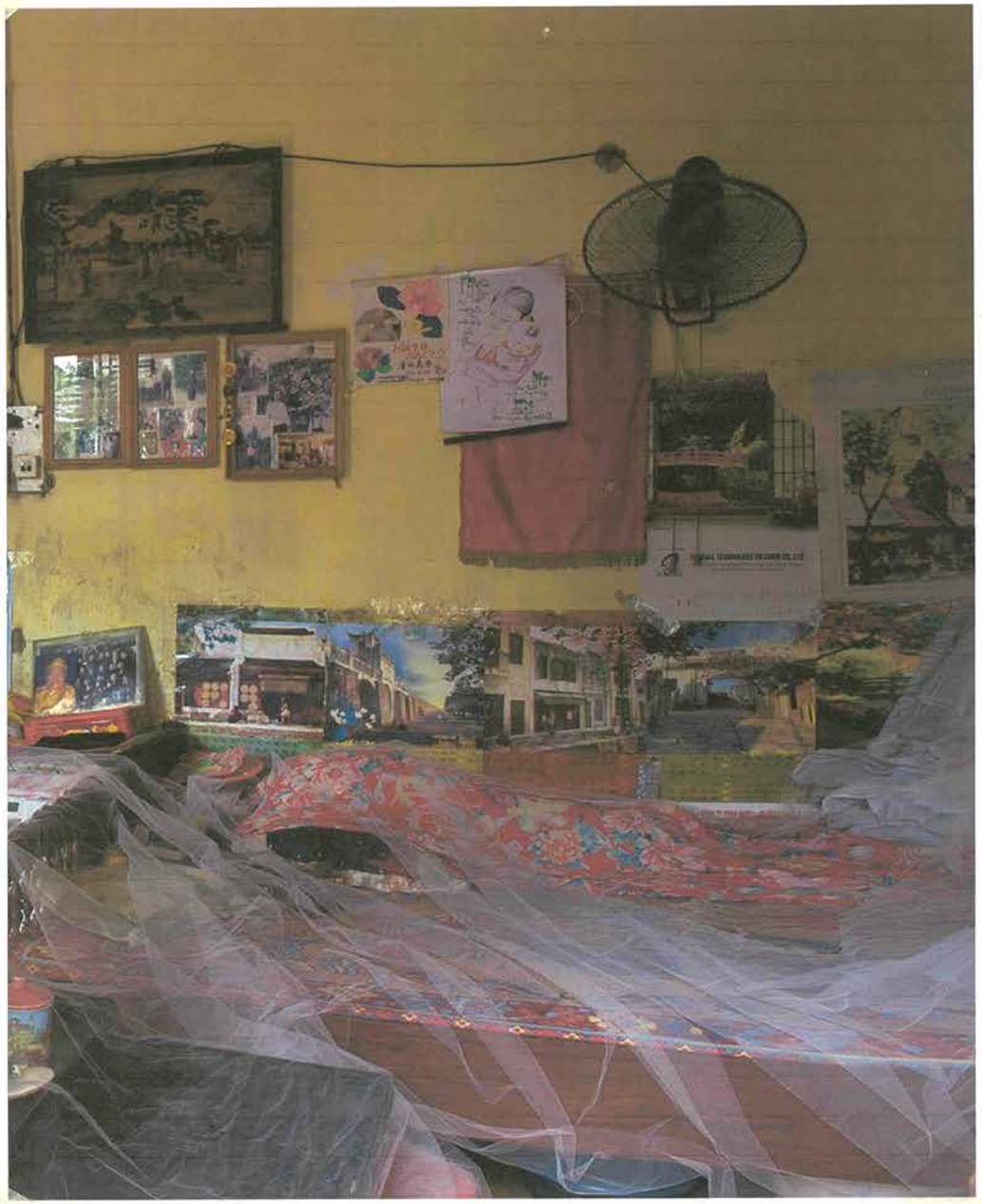

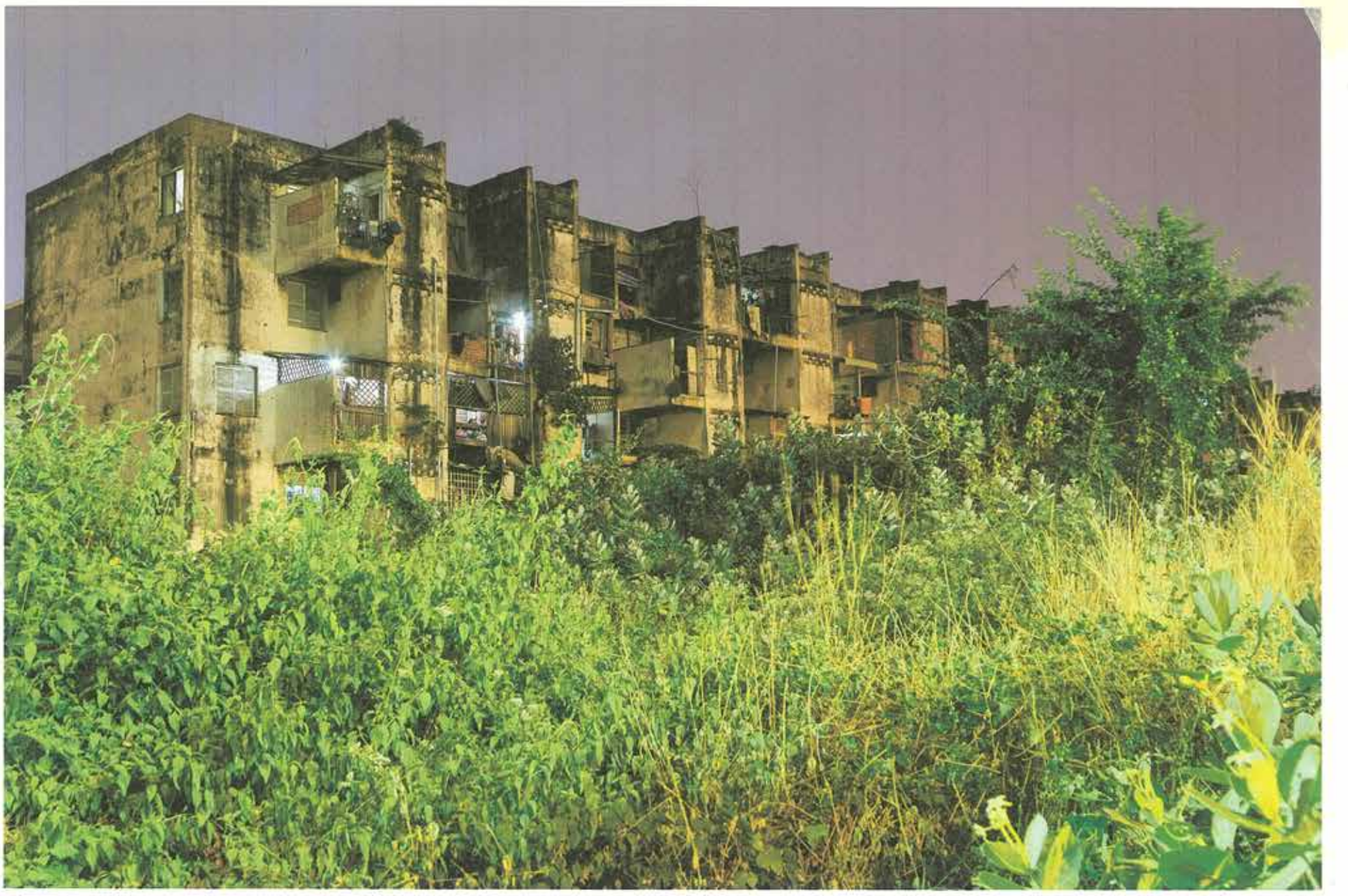

ALONE IN THE HALL

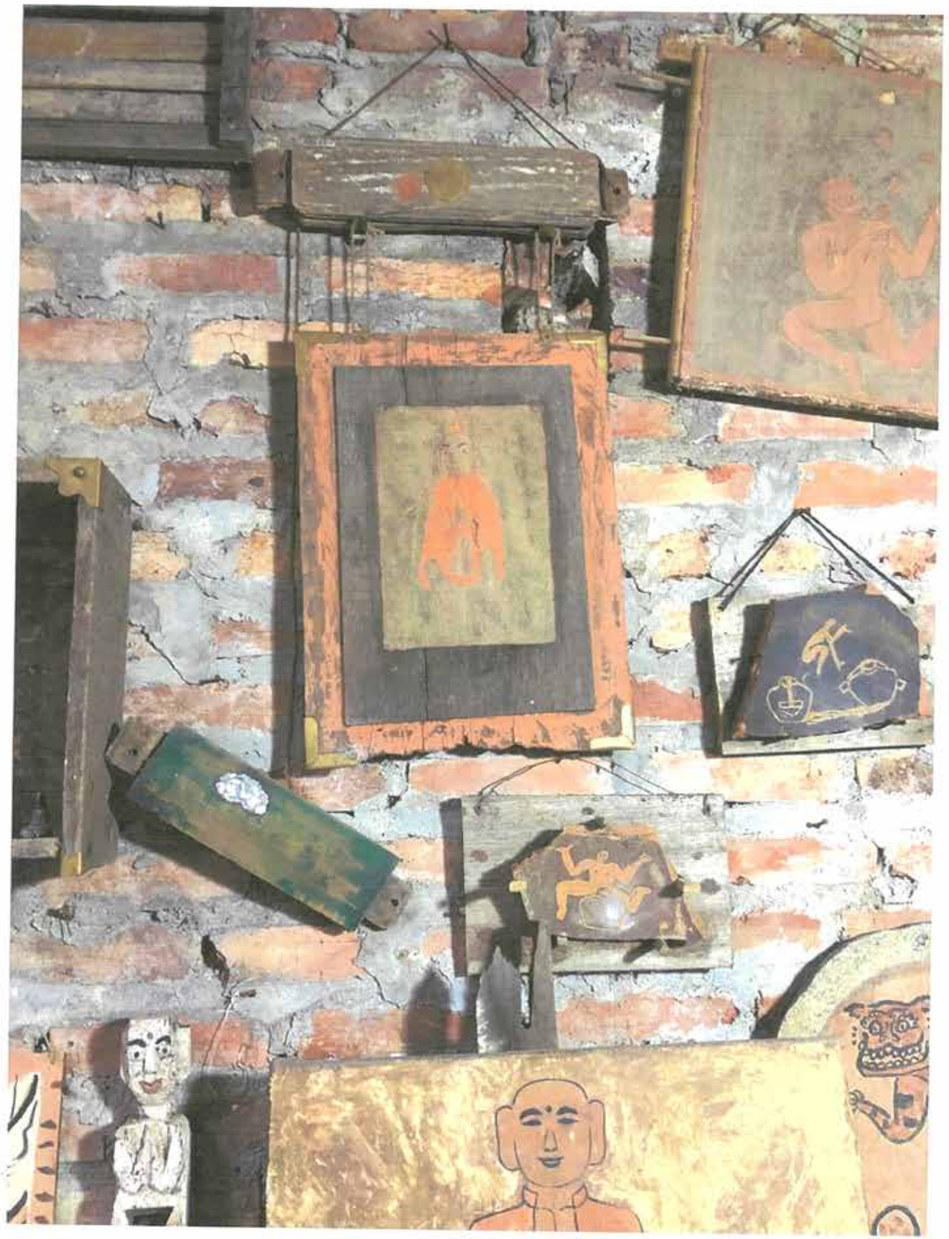

Photographs by Sootket Jiwpanit

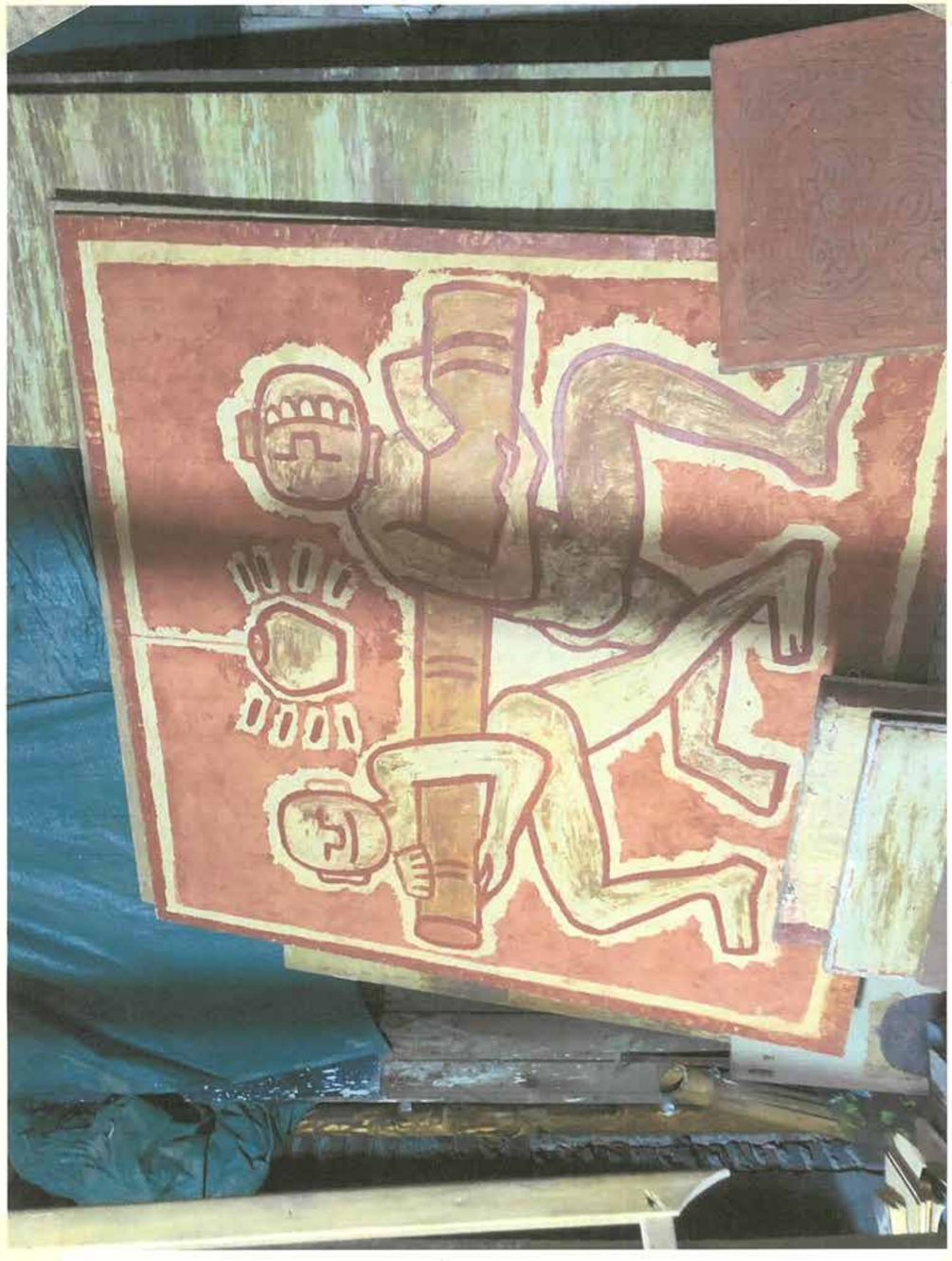

มีดสนิท เผล

อะไรได้ลึกซึ้งกว่า ค

เชิงดูโมเมนตมานี้ *The Vietnam War* ที่ฉายทาง *Netflix*

ผมพยายามบอกทางแกลเลอรีว่าพยายามอย่าให้ผม

อะไรเกิดขึ้นมากมายเหมือนกัน ตั้งแต่ทำงานศิลปะมา

KIRTI-PROJECT.COM
HUNTER@KIRTI-PROJECT.COM

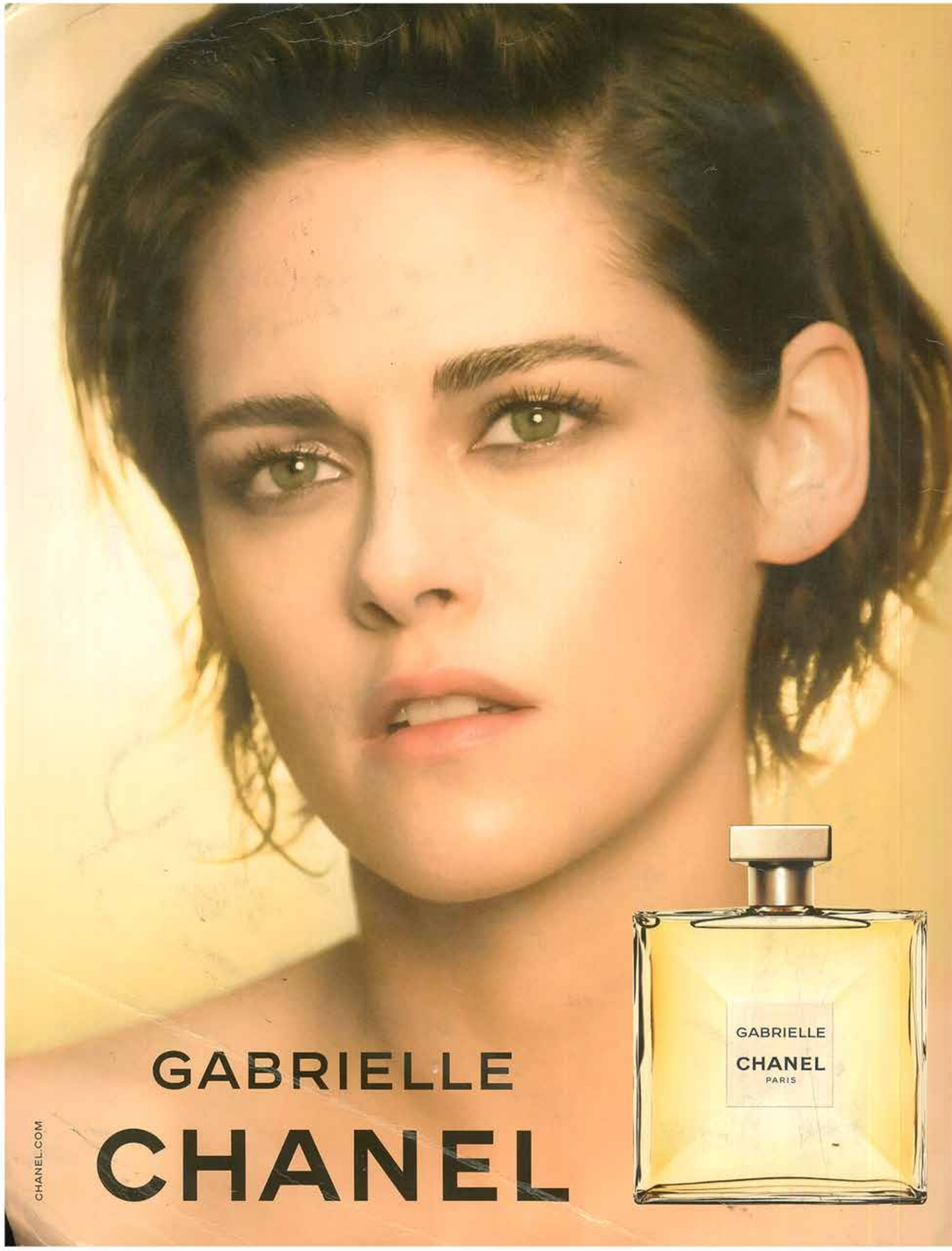
GABRIELLE
CHANEL
GABRIELLE
CHANEL
PARIS
CHANEL.COM