南京moui二期160版本测试重点

笔记本：	work		
创建时间：	2019/11/28 14:27	**更新时间：**	2019/12/13 10:42
作者：	涂智勇		

> 该文档主要描述160版本所涵盖的新开发功能及相关配置，包括后台和单引擎页面，可供测试和运维人员了解相应操作和理想中的效果

- moui后台
  - 支持根区域只展示当前管理员所管理的所有布局
  - 简单二级页面编辑和发布功能
  - 支持非待发布状态下或者排期状态下，各地市也可以编辑本地标签下资源，非待发布状态下修改了本地资源后台能显示标记，并提示有操作员在线操作中。沟通后需求改为：后台用户上下线通知其他用户
  - 支持已发布布局自动恢复成待发布状态，支持后台标记出当前的发布布局
  - 支持资源池和布局版本管理池中，将单、双引擎分开管理
  - 现网标签复制bug
  - 没用的展示框屏蔽
  - 资源列表 关联布局项 显示不友好
  - 布局操作前置
  - 数据统计
  - 一镇一屏对接
- 单引擎配置

moui后台

支持根区域只展示当前管理员所管理的所有布局

- urm中城市管理，城市关联用户后，oms布局版本管理中区域列表将只展示对应区域

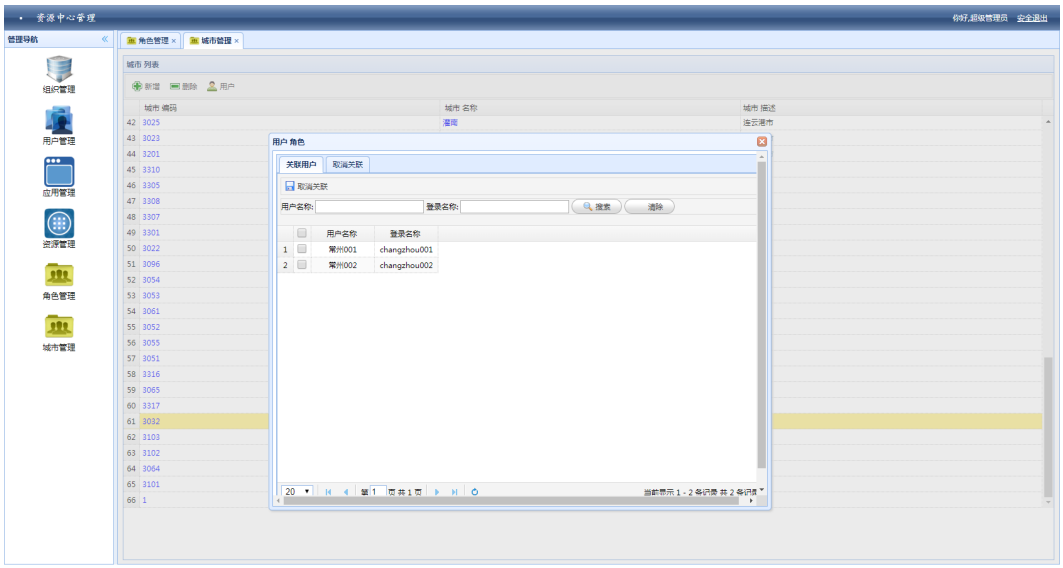

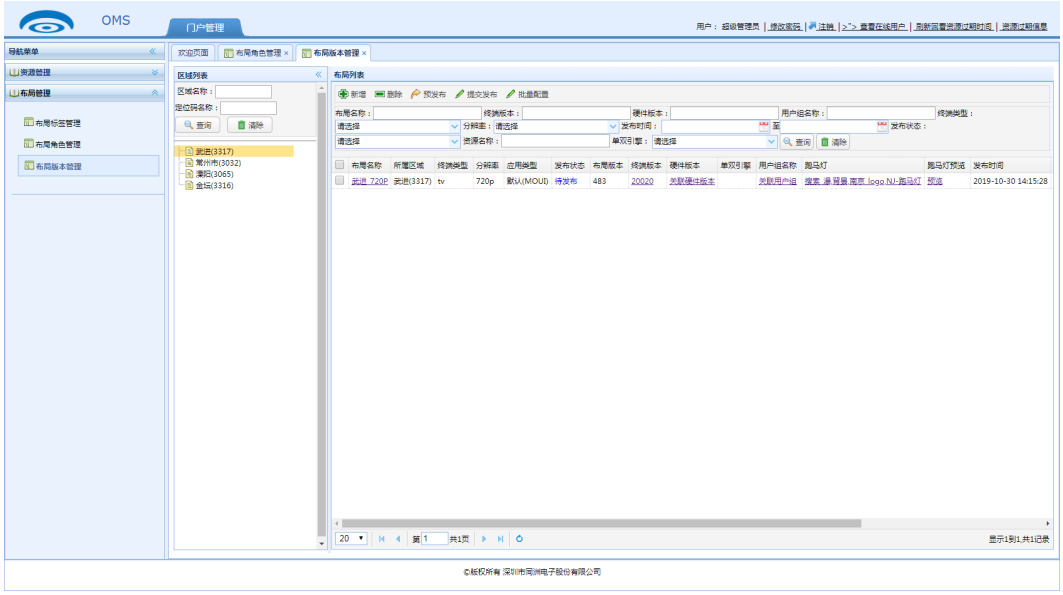

简单二级页面编辑和发布功能

- 拖拽子布局后，走完发布流程，便能在客户端点击该资源进入子布局

支持非待发布状态下或者排期状态下，各地市也可以编辑本地标签下资源，非待发布状态下修改了本地资源后台能显示标记，并提示有操作员在线操作中。沟通后需求改为：后台用户上下线通知其他用户

- 当其他用户上下线时，会跳出提示框；且提供查看在线用户的入口。
- 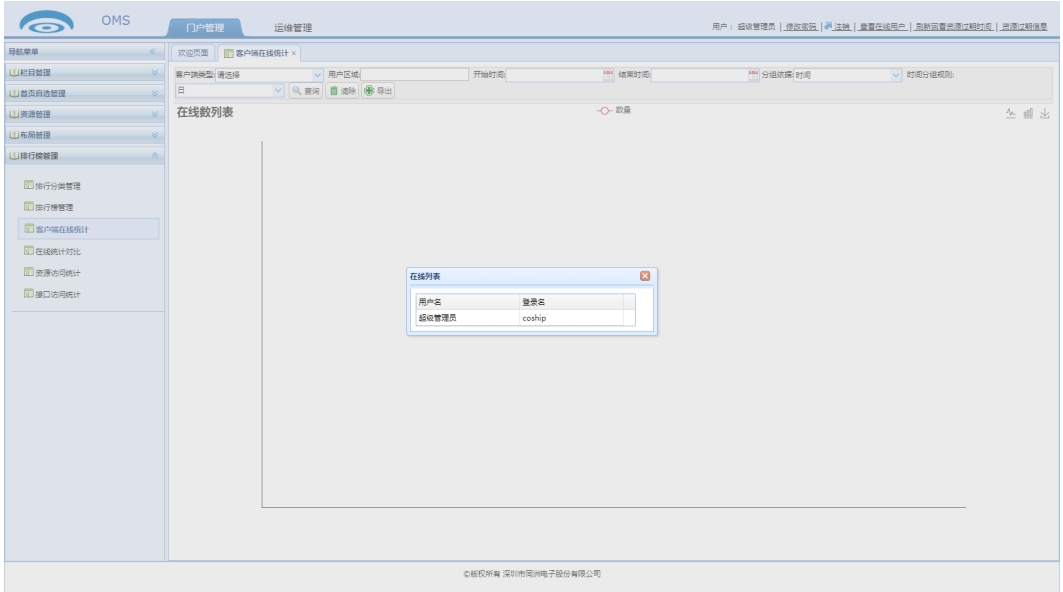

支持已发布布局自动恢复成待发布状态，支持后台标记出当前的发布布局

- 通过下图控制定时任务
- 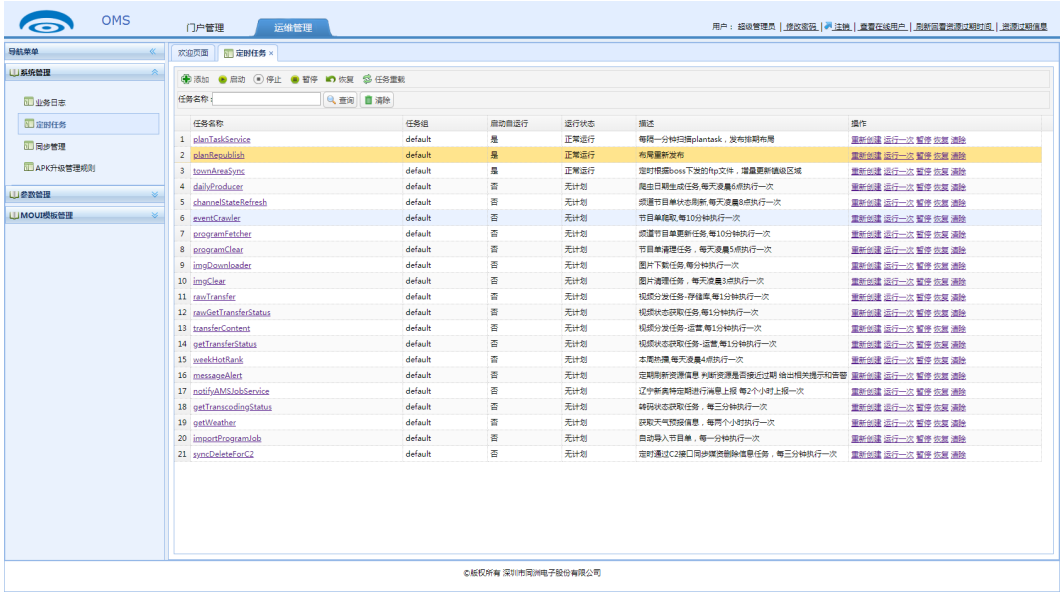

- 下图为自动恢复的时间

- 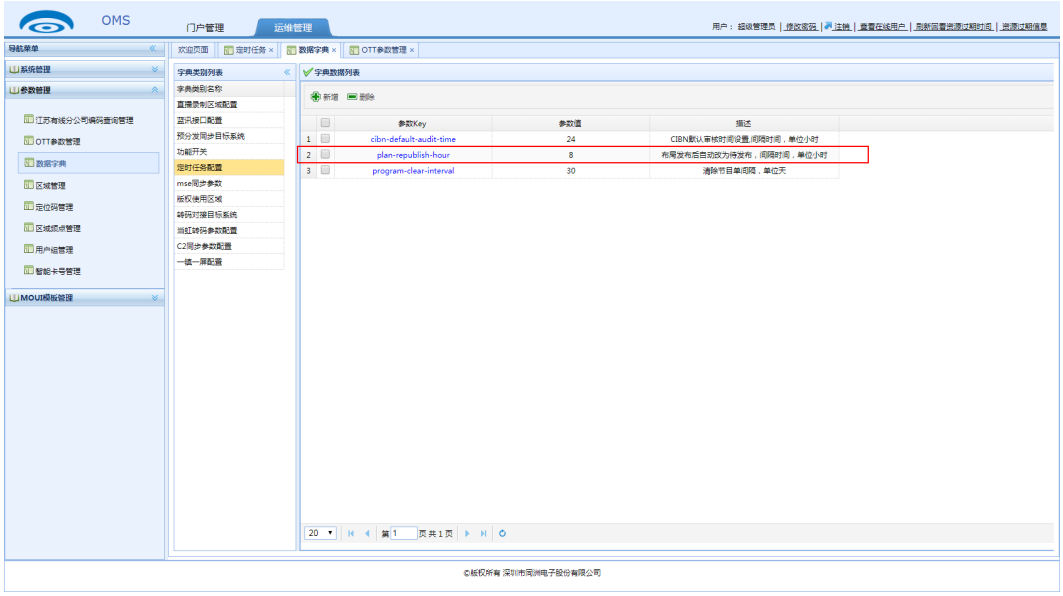

支持资源池和布局版本管理池中，将单、双引擎分开管理

- 资源布局增加 单双引擎属性

现网标签复制bug

- 现网偶现 标签复制时未复制标签下布局的bug

没用的展示框屏蔽

- 按照现网要求将资源以及布局中的输入框纳入urm权限控制中，可依照下图进行控制。
- 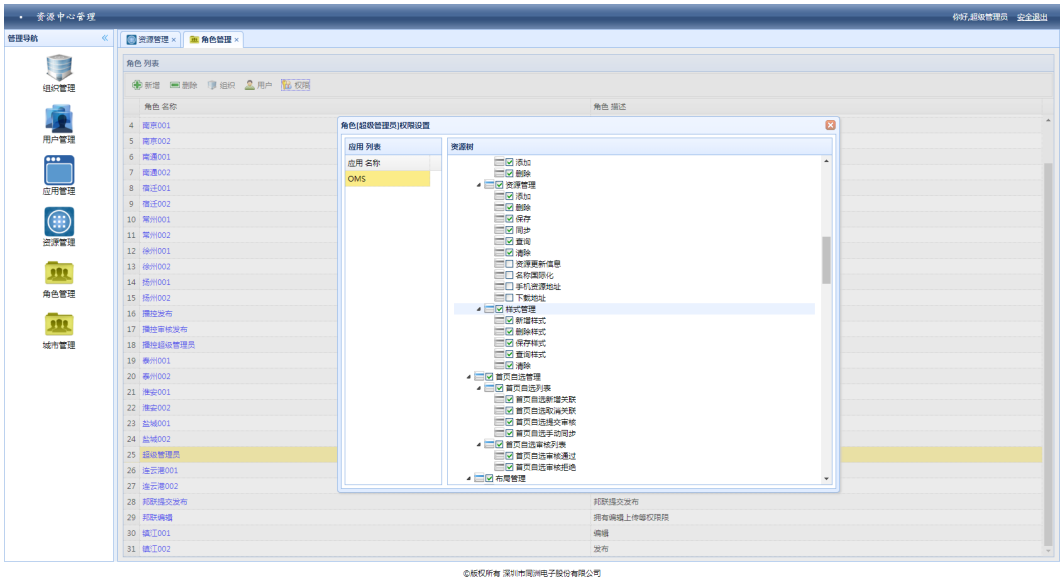

资源列表 关联布局项 显示不友好

- 显示优化

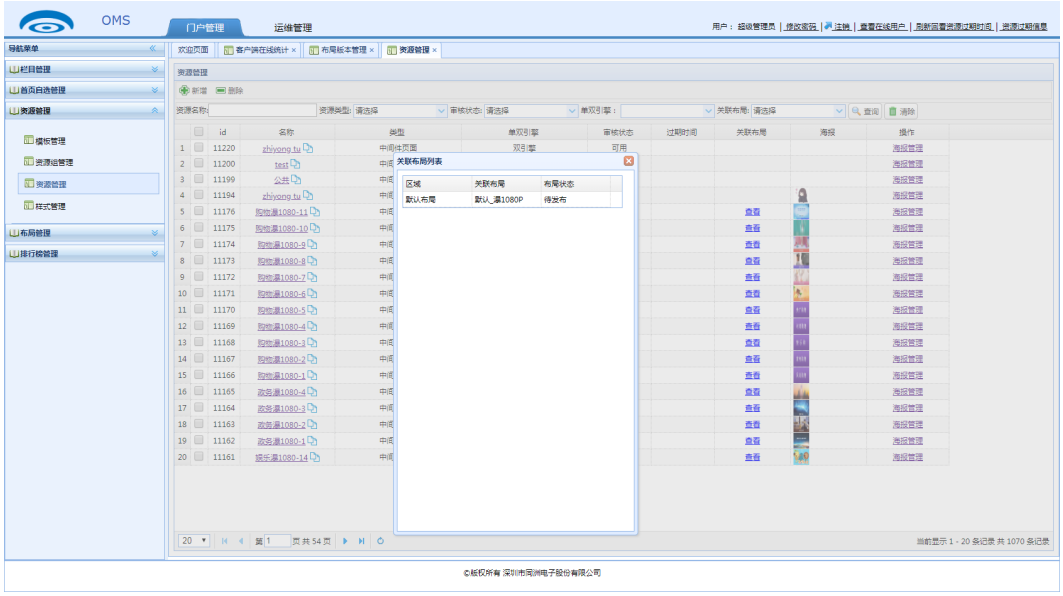

布局操作前置

- 常用操作提前

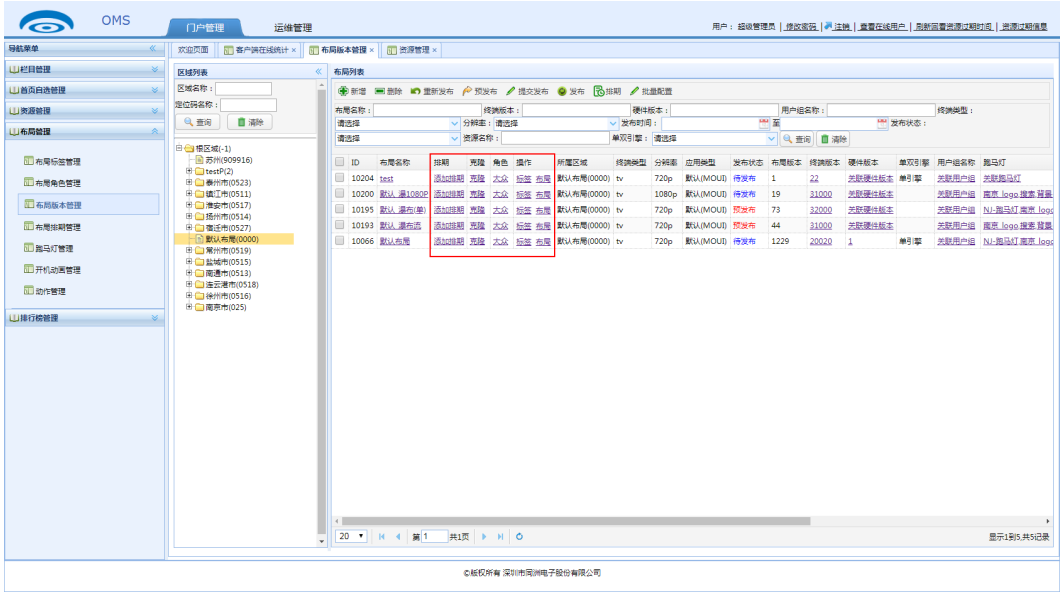

数据统计

1. 批量预发布时间过长
2. 后台数据统计功能优化
3. 资源被访问次数统计
4. 系统后台支持快速查询不同卡号获取布局的历史日志记录

- 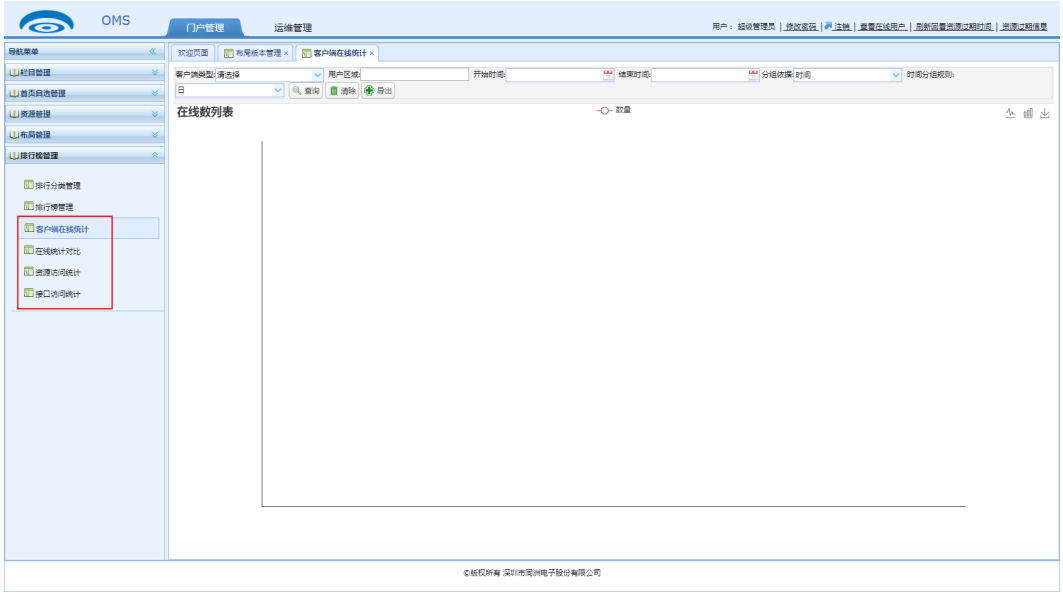

一镇一屏对接

- 现网对接需求

单引擎配置

- portal_online_cms/js/data.js

> dapInterface 为大数据上报地址

-
```
//数据上报dap
var dataReport = {
    "dapInterface":"http://10.9.220.9:81/dc.gif",
    "heartBeatInterval":1000*60*5
}

//开发环境参数配置
var interfaceUrl = "http://10.9.216.14:8888"
if(dev){
    iepgIP = "http://10.9.216.12:8088/iepg/";//开发环境中 iepg地址
```