https://dgpthinh.io.vn/discover?tab=top-picks

67	87	92	92
Hiệu suất	Hỗ trợ tiếp cận	Phương pháp hay nhất	SEO

67

Hiệu suất

Các giá trị chỉ là ước tính và có thể thay đổi. Điểm hiệu quả được tính trực tiếp từ những chỉ số này. Xem máy tính.

▲ 0–49 50–89 90–100

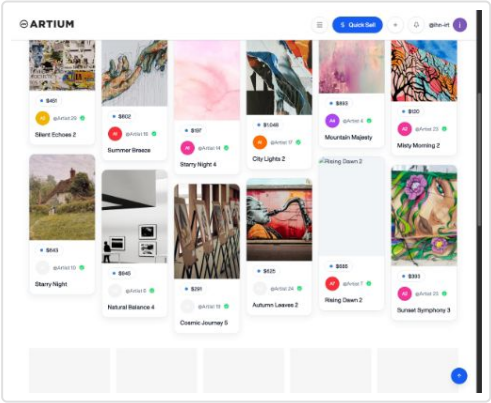

CÁC CHỈ SỐ

Chế độ xem mở rộng

First Contentful Paint
0,4 giây

Largest Contentful Paint
2,0 giây

Total Blocking Time

▲ Cumulative Layout Shift

20 mili giây

0,317

▲ Speed Index

3,2 giây

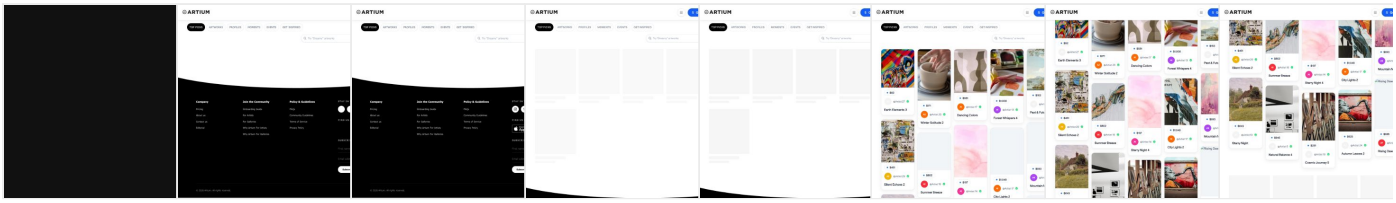

Hiển thị các lượt kiểm tra liên quan đến: All FCP LCP TBT CLS

THÔNG TIN CHI TIẾT

- ▲ Độ trễ khi yêu cầu tài liệu — Mức tiết kiệm ước tính: 1.410 mili giây
- ▲ Sử dụng thời gian hữu dụng của bộ nhớ đệm hiệu quả — Mức tiết kiệm ước tính: 50 KiB
- ▲ JavaScript cũ — Mức tiết kiệm ước tính: 13 KiB
- ▲ Nguyên nhân làm thay đổi bố cục
- ▲ Bảng chi tiết về LCP (Nội dung lớn nhất hiển thị)
- ▲ Phát hiện yêu cầu LCP
- ○ bên thứ ba

Những thông tin chi tiết này cũng có trong Bảng điều khiển hiệu suất của Chrome DevTools – hãy ghi lại dấu vết để xem thông tin chi tiết hơn.

CHẨN ĐOÁN

- ▲ Giảm JavaScript không dùng đến — Mức tiết kiệm ước tính: 887 KiB
- Rút gọn JavaScript — Mức tiết kiệm ước tính: 15 KiB
- ○ Các thời điểm cụ thể và khoảng thời gian được ghi lại bằng API Thời gian người dùng — 7 dấu thời gian người dùng
- ○ Tránh dùng các ảnh động không được ghép — Tìm thấy 1 phần tử ảnh động
- ○ Tránh những việc cần nhiều thời gian thực hiện trong chuỗi chính — Phát hiện thấy 2 việc cần nhiều thời gian thực hiện

Thông tin bổ sung về hiệu suất của ứng dụng. Những số liệu này không trực tiếp ảnh hưởng đến Điểm hiệu suất.

SỐ LẦN KIỂM TRA ĐẠT YÊU CẦU (17) Hiện

87

Hỗ trợ tiếp cận

Các hoạt động kiểm tra này giúp xác định cơ hội cải thiện khả năng hỗ trợ tiếp cận của ứng dụng web. Các hoạt động này chỉ có thể tự động phát hiện một phần vấn đề và không đảm bảo khả năng hỗ trợ tiếp cận của ứng dụng web. Vì vậy, bạn nên kiểm tra cả theo cách thủ công.

ARIA

- ▲ Các phần tử có `[role]` ARIA yêu cầu phần tử con phải chứa một `[role]` cụ thể hiện đang thiếu một số hoặc tất cả các phần tử con bắt buộc đó.
- ▲ `[role]` không có trong phần tử mẹ bắt buộc tương ứng

Đây là những cơ hội giúp cải thiện việc sử dụng ARIA trong ứng dụng của bạn, nhờ đó có thể nâng cao trải nghiệm cho người dùng công nghệ hỗ trợ, chẳng hạn như trình đọc màn hình.

ĐỘ TƯƠNG PHẢN

- ▲ Màu nền trước và nền sau không có đủ tỷ lệ tương phản.

Đây là các cơ hội giúp cải thiện độ dễ đọc cho nội dung của bạn.

CÁC MỤC BỔ SUNG CẦN KIỂM TRA THEO CÁCH THỦ CÔNG (10) Hiện

Các mục này nằm trong vùng không thể sử dụng công cụ kiểm tra tự động. Tìm hiểu thêm trong hướng dẫn của chúng tôi về cách đánh giá khả năng hỗ trợ tiếp cận.

SỐ LẦN KIỂM TRA ĐẠT YÊU CẦU (24) Hiện

KHÔNG ÁP DỤNG (33) Hiện

92

Phương pháp hay nhất

CHUNG

- ▲ Đã ghi lỗi của trình duyệt vào bảng điều khiển
- ▲ Các vấn đề được ghi vào bảng điều khiển `Issues` trong công cụ cho nhà phát triển của Chrome
- ○ Thư viện JavaScript phát hiện được

TIN CẬY VÀ AN TOÀN

- ○ Đảm bảo CSP có khả năng chống lại hình thức tấn công thông qua XSS
- ○ Sử dụng chính sách HSTS mạnh
- ○ Đảm bảo tách biệt nguồn gốc theo cách phù hợp bằng COOP
- ○ Giảm thiểu các cuộc tấn công clickjacking bằng XFO hoặc CSP
- ○ Giảm thiểu XSS dựa trên DOM bằng Trusted Types

SỐ LẦN KIỂM TRA ĐẠT YÊU CẦU (11)

Hiện

KHÔNG ÁP DỤNG (1)

Hiện

92

SEO

Các hoạt động kiểm tra này đảm bảo rằng trang của bạn tuân theo lời khuyên cơ bản về cách tối ưu hoá cho công cụ tìm kiếm. Có nhiều yếu tố bổ sung mà Lighthouse không xếp hạng ở đây có thể ảnh hưởng đến thứ hạng của bạn trong kết quả tìm kiếm, kể cả hiệu suất của Các chỉ số quan trọng về trang web. Tìm hiểu thêm Kiến thức thiết yếu về Google Tìm kiếm.

NHỮNG PHƯƠNG PHÁP HAY NHẤT VỀ NỘI DUNG

- ▲ Tài liệu không có phần mô tả meta

Định dạng HTML sao cho các trình thu thập thông tin có thể hiểu rõ hơn nội dung trong ứng dụng của bạn.

CÁC MỤC BỔ SUNG CẦN KIỂM TRA THEO CÁCH THỦ CÔNG (1)

Hiện

Chạy những trình xác thực bổ sung này trên trang web của bạn để xem thêm các phương pháp hay nhất dành cho quy trình Tối ưu hóa cho công cụ tìm kiếm (SEO).

SỐ LẦN KIỂM TRA ĐẠT YÊU CẦU (8)

Hiện

KHÔNG ÁP DỤNG (1)

Hiện

- Captured at 23:22 GMT+7 3 thg 5, 2026
- Lượt tải trang đầu tiên
- Màn hình mô phỏng with Lighthouse 13.0.2
- Chế độ điều tiết tuỳ chỉnh
- Phiên trang đơn
- Using Chromium 147.0.0.0 with devtools

Generated by **Lighthouse** 13.0.2 | Tạo vấn đề