React.js

La veille sur React.js permet de suivre les évolutions de la bibliothèque, les bonnes pratiques et les nouvelles tendances du développement front-end.

Vasin Oleksii

Sommaire

- 1. Introduction
- 2. Contexte
- 3. Sources d'information
- 4. Outils de veille
- 5. Résultats
- 6. Analyse
- 7. Conclusion
- 8. Impact sur le business

Introduction

•React.js est une bibliothèque JavaScript créée par Meta en 2013.

•Elle est utilisée pour construire des interfaces utilisateur dynamiques et maintenables.

•Adoptée par des entreprises comme Netflix, Airbnb et Instagram.

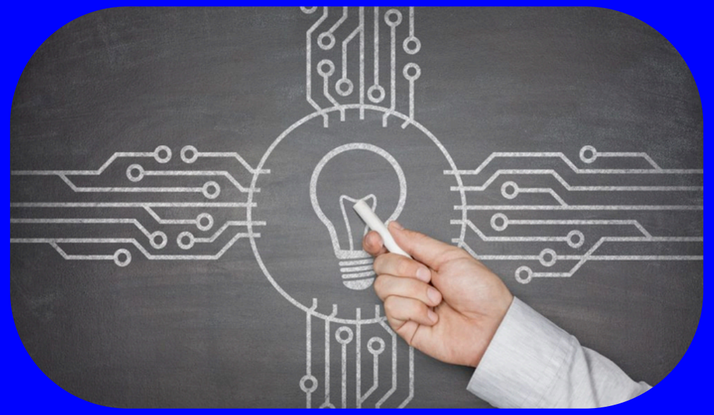

Contexte

- Objectif : Suivre les tendances, mises à jour, et meilleures pratiques autour de React.

- Focus sur : React 18, Next.js, Server Components, performance, sécurité.

Sources d'information

React.js est une bibliothèque se concentre exclusivement sur la vue dans l'architecture MVC (Modèle-Vue-Contrôleur).

Documentation officielle

https://react.dev/

https://reactjs.org/blog/

Articles communautaires

Dev.to https://dev.to/t/react

Medium https://medium.com/tag/react

Podcasts & chaînes YouTube

Syntax.fm

React Podcast

The Net Ninja

Conférences et meetups

React Conf.

React Summit

02

Outils de veille

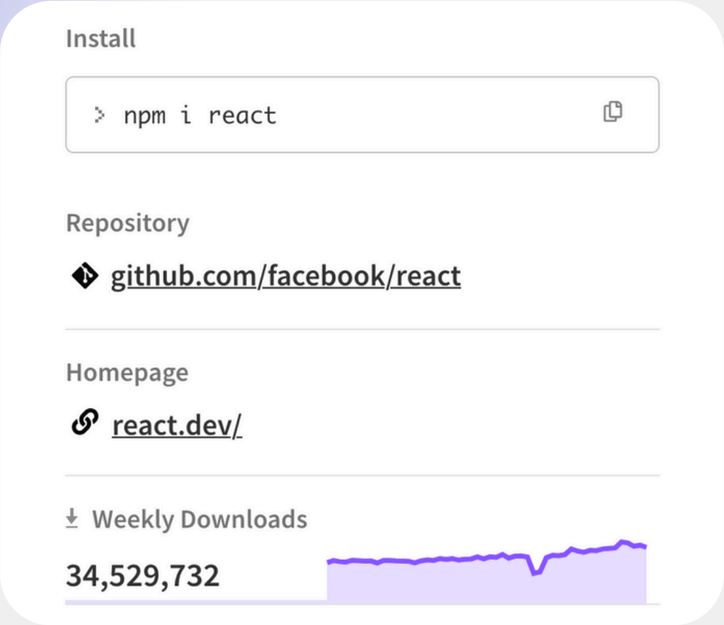

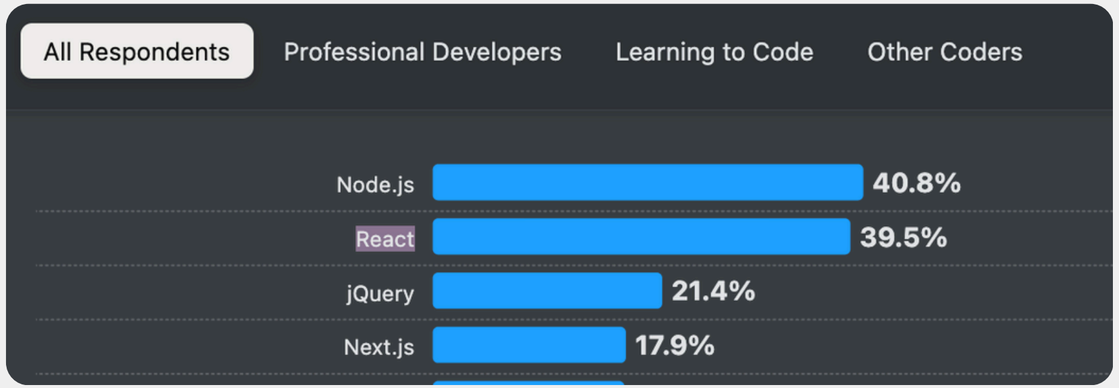

01.

- Google Alerts : Créer des alertes sur "React.js", "React 18", "Next.js"
- GitHub Notifications : Suivre les dépôts React, Next.js, Vite

02.

- Twitter/X & LinkedIn : Suivre des influenceurs comme Dan Abramov, Kent C. Dodds
- Newsletter : React Status, JS Weekly, Frontend Focus

03.

- GitHub Notifications : Dépôts React
- Feedly (RSS) : Blogs, forums

Mots-clés pour la veille

- "React.js news"
- "React.js best practices"
- "React 18 new features"
- "React performance optimization"
- "Next.js vs React"
- "React hooks deep dive"
- "Server components React"
- "React architecture patterns"
- "React roadmap 2024"
- "React.js security best practices"

04

Analyse

01

- ✅ Flexible, modulaire, soutenu par Meta

02

- 🎯 Parfait pour projets de toute taille

03

- ❌ Courbe d'apprentissage pour les débutants

04

- 🌐 Grande communauté active

Impact sur le business

01

•- Réduction du time-to-market

•- Réutilisation du code = réduction des coûts

02

•- Compatible avec React Native

•- Bon pour le SEO avec Next.js

03

•- Accès facile aux développeurs qualifiés

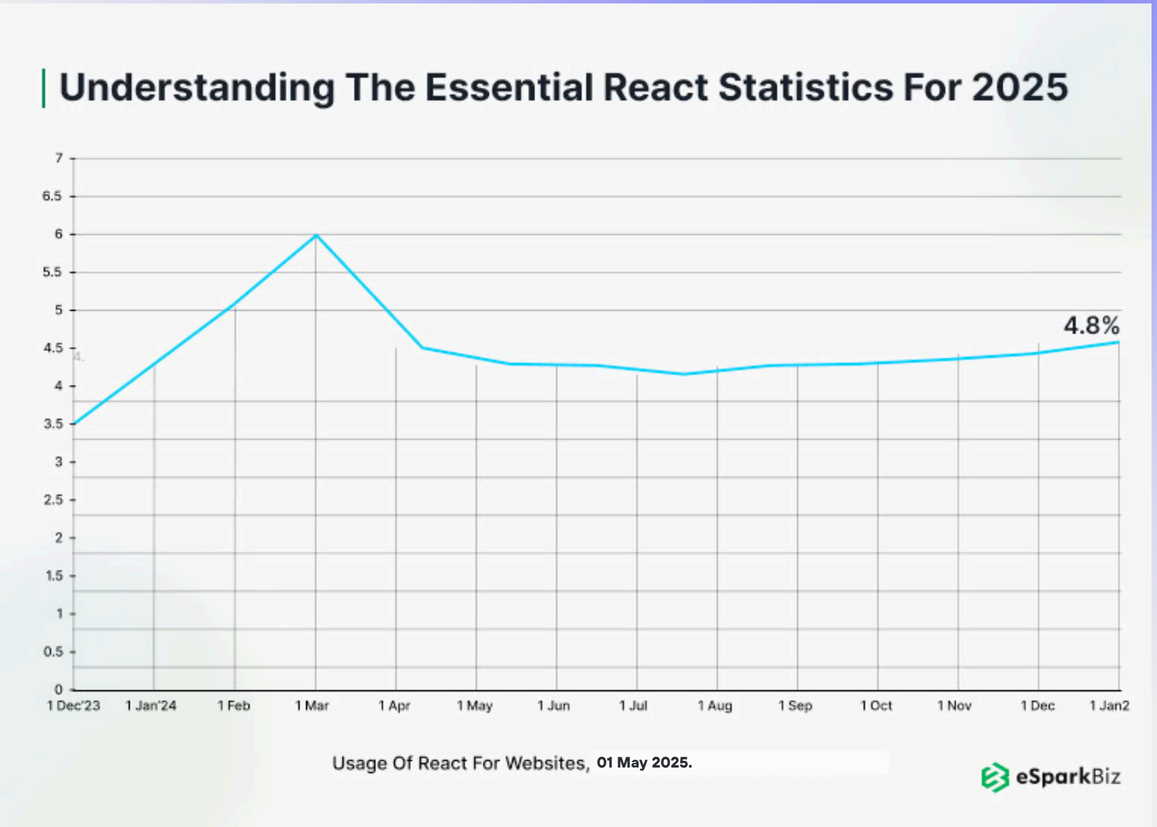

Conclusion :

- React.js est un levier stratégique pour le développement web moderne.
- Investir dans React, c'est investir dans la performance, la rapidité et l'évolutivité.