Moderne Stadtwohnung in Fussgängerzone

Vordergasse 15, 8200 Schaffhausen

Aussicht Richtung Vordergasse

Auf einen Blick

Objektart	Wohnung
Zimmer	3.5
Miete / Monat	CHF 1’670
Nebenkosten	CHF 170
Miete exkl. NK	CHF 1’500
Wohnfläche	103 m²
Stockwerk	3. OG
Renoviert	2021
Bezug	per sofort
Immocode	4448096

Haus zum Schwert

Details zum Objekt

Weitere Räume		Anschlüsse	
Estrich	Ja	Kabel-TV	Ja
		Glasfaser	Ja

Weiteres	
Personenlift	Ja

Moderne Stadtwohnung in Fussgängerzone

Vordergasse 15, 8200 Schaffhausen

Beschreibung

Moderne Stadtwohnung an bester Lage in der Fussgängerzone von Schaffhausen

-zentrale Lage mit ruhigem Innenhof
-grosse gelle Zimmer
-ausgezeichnete Erreichbarkeit
-saniert (frisch gestrichen)
-Estrichabteil
-Veloeinstellplatz
-Lift

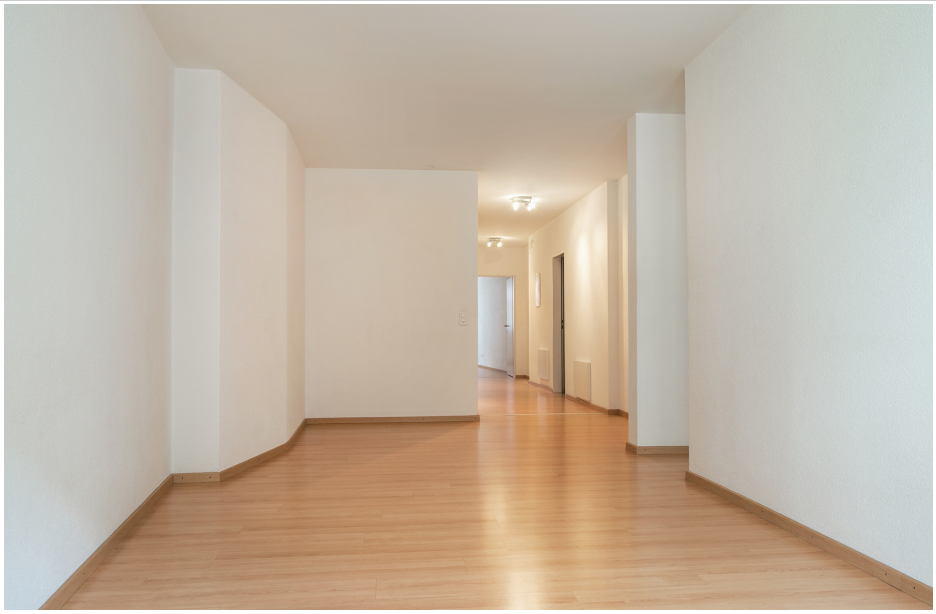

Eingangsbereich und Korridor

Grosses Zimmer (1) - Blick Richtung Vordergasse

Grosses Zimmer (2) - Blick Richtung Vordergasse

Grosses Zimmer (2) - Blick Richtung Türe

Helles Wohnzimmer

Offenes Esszimmer

Offene Küche mit Keramikherd und Granitabdeckung

Grosszügiges Bad - Badewanne und Dusche separat

Ein Angebot von

Frau Susanne Loretan
Tel. P +41 52 625 20 43

Besichtigung
Kontaktperson Susanne Loretan
Telefon +41 52 625 20 43