Inteligência Artificial Sem Mistério: Da Teoria à Prática

Uma introdução visual à IA Generativa, IA Preditiva e à Engenharia de Prompts para turbinar sua produtividade.

NotebookLM

A Origem da Inteligência Artificial

A Máquina Universal

Criou a "Máquina de Turing", provando que máquinas podem realizar tarefas computacionais lógicas.

O Teste de Turing (1950)

Um experimento mental. Se um avaliador humano conversa por texto com uma máquina e uma pessoa real, e não consegue identificar qual é a máquina, a IA passou no teste.

Impacto Histórico

Liderou a equipe que decifrou a máquina Enigma na 2ª Guerra Mundial.

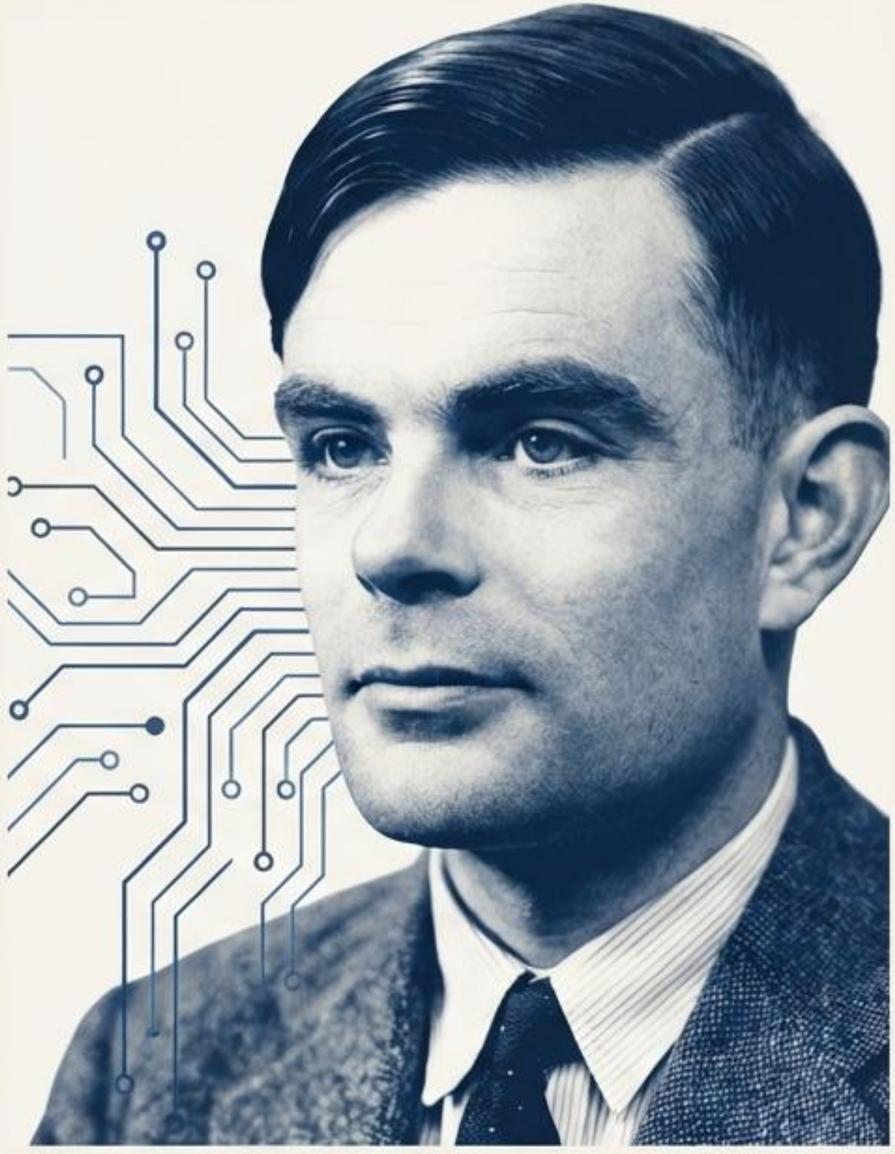

Alan Turing: O Visionário e Pai da Computação Moderna

NotebookLM

O Cérebro da Máquina: O Que é IA?

Campo da ciência da computação dedicado a desenvolver sistemas capazes de realizar tarefas que exigiriam inteligência humana (Tomada de Decisões, Reconhecimento de Padrões).

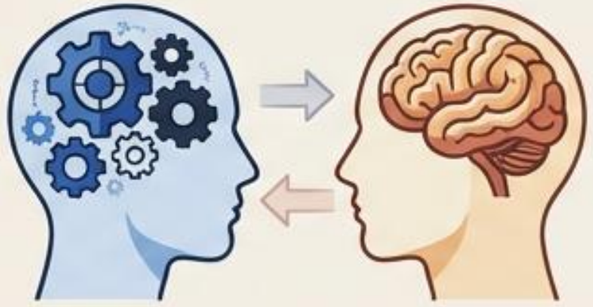

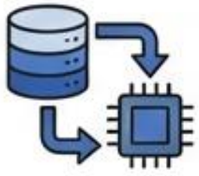

Machine Learning (Aprendizado Contínuo)

Algoritmos que aprendem a realizar tarefas a partir de grandes volumes de dados (encontrando correlações invisíveis), sem serem explicitamente programados. Quanto mais dados, mais precisos.

PLN (Processamento de Linguagem Natural)

A ponte tecnológica. Permite que computadores compreendam, interpretem, interpretem e gerem a linguagem humana. É o cérebro por trás da comunicação fluida e dos chatbots.

NotebookLM

A Ponte Tecnológica: Processamento de Linguagem Natural

A tecnologia que permite aos computadores compreender, interpretar e gerar linguagem humana de forma natural e contextualizada. É o cérebro por trás da comunicação fluida.

Aplicações Práticas:

- **Chatbots & Assistentes:** Suporte 24/7 (Siri, Alexa).
- **Tradução Automática:** Quebra de barreiras linguísticas em tempo real.
- **Análise de Sentimentos:** Identificação de emoções em textos e feedbacks.

NotebookLM

Os Dois Pilares da IA Moderna

IA Generativa (Criando o Novo)

Capacidade de criar conteúdos completamente novos a partir de dados existentes.

Aplicações:

- Textos (artigos, roteiros)
- Imagens (artes digitais)
- Código (software)
- Multimídia (vozes sintéticas)

IA Preditiva (Análise e Antecipação)

Utiliza algoritmos para analisar dados históricos, identificar padrões e antecipar eventos futuros.

Aplicações:

- Negócios (previsão de vendas)
- Saúde (diagnóstico precoce)
- Recomendações (streaming, e-commerce)

NotebookLM

IA Generativa vs. IA Preditiva

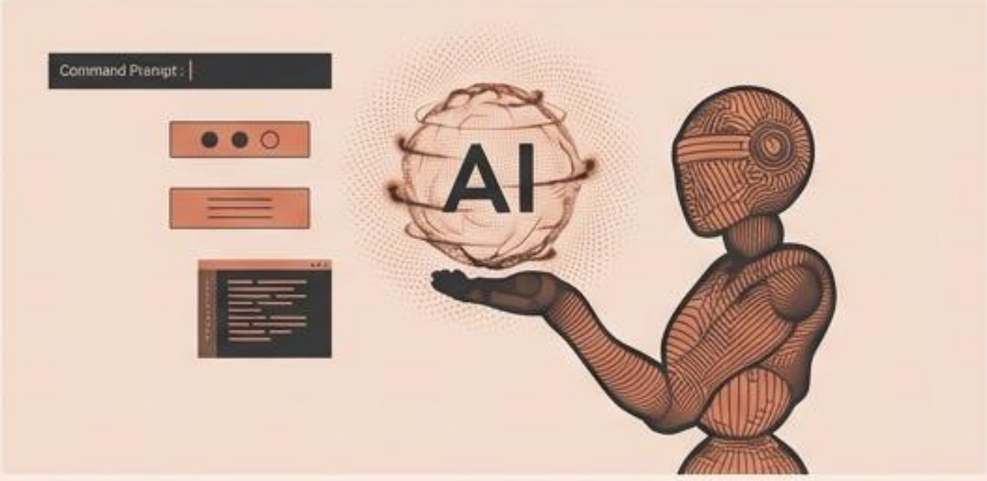

Generativa (Criando o Novo)

Definição: Capacidade de criar conteúdos completamente novos a partir de dados existentes.

- Aplicações: Textos (artigos, resumos), Imagens (ilustrações, design), Código (programação) e Multimídia (vozes, vídeos).

Preditiva (Antecipando o Futuro)

Definição: Analisa dados históricos para identificar padrões e prever resultados ou eventos futuros.

- Aplicações: Negócios (previsão de vendas), Saúde (diagnóstico precoce), Recomendações (sugestões em streaming e e-commerce).

NotebookLM

O Arsenal: Mapa de Ferramentas de IA

TEXT & NLP

ChatGPT

Generativa / PLN

MULTIMODAL & PREDICTIVE

Gemini

Generativa / Preditiva / PLN

NAVIGATION & RESEARCH

Perplexity

Generativa / Navegação / PLN

PRODUCTIVITY & STUDY

Copilot & NotebookLM

Produtividade

Estudo / Pesquisa

DESIGN & CREATIVITY

Gamma, Leonardo AI, Canva

Apresentações

Imagens

Design Integrado

NotebookLM

Texto, Análise e Navegação

ChatGPT (OpenAI)

Foco: Conversação Natural & Criatividade

Uso Prático: Simular conversas, criar textos em diferentes estilos (formal/coloquial), analisar sentimentos e brainstorming.

Google Gemini

Foco: Multimodal & Preditiva

Uso Prático: Processamento avançado que cruza textos com análises simples e prevê resultados com base em dados.

Perplexity

Foco: Navegação Guiada

Uso Prático: Pesquisas complexas com respostas baseadas em fontes verificadas e confiáveis. Ideal para resumos embasados.

NotebookLM

Produtividade Diária e Estudo Inteligente

Microsoft Copilot
(O Assistente do Office)

Foco: Automação e Integração.

Integrado nativamente ao Word, Excel e PowerPoint. Transforma comandos simples em documentos formatados, analisa dados em planilhas e gera apresentações completas.

NotebookLM
(O Especialista Pessoal)

Foco: Estudo e Pesquisa.

Transforma seus próprios documentos (PDFs, artiges) em uma IA especialista. Permite fazer perguntas específicas sobre o conteúdo carregado e descobrir conexões entre diferentes fontes.

NotebookLM

Design, Artes e Apresentações

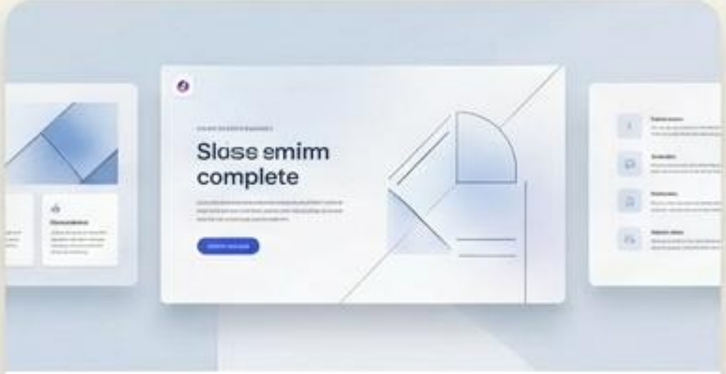

Gamma (Design Automático)

Foco: Apresentações em segundos.

A IA cuida do layout, design e formatação a partir de um simples prompt de texto. O foco do usuário fica apenas no conteúdo.

Leonardo AI (Geração de Imagens)

Foco: Fotorrealismo e Alta Fidelidade.

Controle preciso sobre estilo, composição e iluminação. Ideal para assets de jogos e ilustrações conceituais.

Canva (Design Integrado)

Foco: Magic Media & Templates.

Combina a geração de imagens com ferramentas intuitivas de layout para materiais prontos para uso.

NotebookLM

Engenharia de Prompts: A Arte de Conversar com a IA

Um **prompt** é a ponte entre a sua **necessidade** e a resposta da IA.

Linguagem Natural

Escreva como você falaria normalmente. Sem necessidade de jargões técnicos complexos.

Conversa Fluida

Encare o prompt como o início de um diálogo. A clareza do seu objetivo determina a qualidade do resultado final.

NotebookLM

Os 4 Pilares de um Prompt Eficaz

Pillar 01: Objetivo

O que exatamente você quer que a IA faça? (Ex: Resumir, criar, analisar).

Pillar 02: Contexto

Por que você precisa disso e quem é o público-alvo?

Pillar 03: Fonte

Quais dados, documentos ou critérios específicos a IA deve utilizar como base?

Pillar 04: Expectativa

Qual o formato (tabela, texto), tom de voz e limites da resposta esperada?

Exemplo Prático (Estudo de Caso):

Atue como Especialista em Direito. Resuma tratados (**Objetivo**) para a Secretaria de Justiça (**Contexto**) usando o Diário Oficial (**Fonte in charcoal**) em uma tabela comparativa (**Expectativa**).

NotebookLM

O Impacto da Especificidade: Menos vs. Mais

DM Sans: Vago vs. Específico

Vago

Recapitulando o documento.

Resultado: Genérico, falta de foco.

→

Específico

Recapitule as descobertas do anexo e inclua as 3 principais preocupações em dois parágrafos com tom de negócios.

Resultado: Direcionado e pronto para uso.

DM Sans: Simples vs. Enriquecido

Simples

Descreva a imagem.

Resultado: Superficial, foca apenas no óbvio.

→

Enriquecido

Analise a imagem destacando padrões de vestimenta, contextos sociais e elementos de evento.

Resultado: Insights profundos e úteis.

NotebookLM

Profundidade Analítica: Descritivo vs. Preditivo

Análise Descritiva (Literal)

O Foco: O 'QUE' está explicitamente visível (Objetos e Cores).

A Saída: Lista de itens sem interpretação.

Exemplo: "Há um grupo de homens usando camisetas pretas e óculos escuros."

Análise Preditiva (Analítica)

O Foco: O 'PORQUÊ' e o 'CONTEXTO'. Padrões que indicam informações ocultas.

A Saída: Dedução de perfis, cenários ou eventos com base em dados de treinamento.

Exemplo: "A uniformidade estética sugere um evento VIP ou networking corporativo."

NotebookLM

Guia Rápido: O Que Fazer e O Que Evitar

✕ EVITE (Prompts Ruins)

- “Fale sobre IA.” (Muito vago. A IA não
“Fale sobre IA.” (Muito vago. A IA não
sabe a profundidade desejada).
- “Me diga algo.” (Gera respostas aleatórias sem atender a necessidades reais).
- “Explique.” (Falta contexto e objeto direto).

✓ PREFIRA (Prompts Bons)

- “Explique o que é IA generativa com 2 exemplos na educação.” (Tema e formato definidos).
- “Crie um resumo de 5 linhas sobre os benefícios da IA na saúde.” (Objetivo e limites claros).
- “Liste 3 vantagens da IA preditiva para empresas de logística.” (Público e foco definidos).

NotebookLM

O Futuro Começa Agora

A Engenharia de Prompts é uma habilidade iterativa. A prática leva à perfeição.

01

Experimente

Teste diferentes ferramentas (ChatGPT, Copilot, Canva) para entender suas capacidades reais.

02

Pratique

Aplique os 4 pilares para obter os melhores resultados. Não existe prompt “errado”, mas sim comandos que economizam mais tempo.

03

Reflita

Pense sobre o impacto social e use as respostas da IA com senso crítico.

A Dica de Ouro: Se a resposta não for boa de primeira, não desista! Ajuste o contexto, adicione uma nova restrição e tente novamente. A IA foi treinada para entender você.

NotebookLM